

„NEFRIS”
Nefris Sp. z o.o.
80-230 Gdańsk
ul. Bohaterów Getta Warszawskiego 15/1A
NIP: 957 11 11 157

OCENA TECHNICZNA
Nr CFM202112045
Data badania – 14 grudnia 2021r.
Rzeczoznawca - Bartłomiej Kozłowski

Zleceniodawca: Carefleet S.A.
Adres: ul. Legnicka 48 bud. C-D, 54-202 Wrocław
Zakres oceny: Określenie wartości pojazdu dla potrzeb sprzedaży w trybie przetargu.

Dane techniczne:

Nr rejestracyjny: SK526NC

Marka pojazdu: SKODA
Model: OCTAVIA
Kolor: czarny

Rodzaj nadwozia: Liftback
Rodzaj pojazdu: osobowy
Liczba drzwi: 5
Liczba miejsc: 5
Wskazania licznika [km]: 191931
Nr fabryczny (VIN): TMBAJ7NE0J0246594
Rok produkcji: 2018
Rok produkcji – uwaga: POJAZD Z POLSKIEJ SIECI DEALERSKIEJ.
Masa własna (kg): 1257
Rodzaj paliwa: Olej napędowy
Norma EURO: 6
Typ silnika: ZS
Układ/liczba cyl.: R4
Pojemność [cm³]: 1968
Moc [kW]: 110.00

Data pierwszej rejestracji w kraju: 17.05.2018

Pojazd zbadano w Magnicach k/Wrocławia na parkingu EFL S.A. w obecności zleceniodawcy.

UWAGI:

Pojazd zarejestrowany na: CAREFLEET S.A.
ul. Legnicka 48 bud. C-D
54-202 Wrocław

1. Dowód rejestracyjny: DR/BAO2280073
2. Data następnego badania technicznego: 17.05.2023r.
3. Kluczyki ilość kompletów: 2 (DWA KLUCZE DO POJAZDU Z PILOTAMI CENTRALNEGO ZAMKA)
4. Dokumentacja eksploatacyjna pojazdu: instrukcja obsługi - jest, książka przeglądów - brak

5. Książka serwisowa elektroniczna.

WYNIKI BADANIA :

I. Silnik stwierdzono: Układ smarowania - poziom oleju na wskaźniku kontrolnym – powyżej min. Poziom cieczy w zbiorniku wyrównawczym układu chłodzenia – powyżej min. Rozruch oraz praca silnika w warunkach parkingowych w normie. Komora silnika zabrudzona eksploatacyjnie. Zaleca się sprawdzenie pracy silnika w warunkach drogowych.

II. Podwozie stwierdzono: Działanie układu hamulcowego i kierowniczego w warunkach parkingowych w normie. Układ wydechowy – działanie w normie, zaleca się sprawdzenie układu w warunkach stanowiskowych. Zaleca się sprawdzenie układów podwozia pojazdu w warunkach drogowych.

III. Układ przeniesienia napędu stwierdzono: Skrzynia biegów – manualna 6 biegowa. Działanie skrzyni biegów w warunkach parkingowych w normie. Napęd na oś przednią. Zaleca się sprawdzenie układów przeniesienia napędu w warunkach warsztatowych i wykonanie przeglądu. Obręcze kół - aluminiowe 4 sztuki, stalowe koło zapasowe.

IV. Nadwozie stwierdzono: Barwa nadwozia - czarna z efektem perłowym. Szyba czołowa - pęknięta. Pokrywa P - odpryski. Zderzak P - odpryski. Błotnik PP - odprysk. Drzwi PP - zarysowania. Lusterko P - drobne zarysowania. Drzwi TP - wgniecenia. Błotnik TP - wgniecenie, zarysowanie. Dach - odpryski z naruszeniem warstwy zabezpieczenia antykorozyjnego i nalotem korozji, zarysowanie. Zderzak T - zarysowania. Błotnik TL - wgniecenie. Słupki A lewy - odprysk. Błotnik PL - odprysk. Lusterko L - drobne zarysowanie. Wnęka drzwi TP - zarysowanie, odprysk. Wnęka drzwi PP - zarysowania. Pokrywa T - zarysowania.

Grubość powłoki lakierowej elementów poszyczeń zewnętrznych: błotnik PP - do 99 mikrometrów, drzwi PP - do 94 mikrometrów, drzwi TP - do 104 mikrometrów, błotnik TP - do 105 mikrometrów, pokrywa P - do 104 mikrometrów, dach - do 117 mikrometrów, pokrywa T - do 107 mikrometrów, błotnik PL - do 171 mikrometrów, drzwi PL - do 107 mikrometrów, drzwi TL - do 165 mikrometrów, błotnik TL - do 113 mikrometrów.

V. Wnętrze stwierdzono: Fotel kierowcy - zabrudzenie. Podłokietnik - zabrudzenie. Wykładzina podłogi - zabrudzenie. Boczek drzwi PL - zabrudzenie, drobne zarysowanie. Boczek drzwi TL - zabrudzenie, zarysowania. Kanapa T - zabrudzenie. Fotel pasażera - zabrudzenie. Deska rozdzielcza - zarysowanie. Boczek drzwi PP - zabrudzenie. Wnętrze bagażnika - zabrudzenie, zarysowania. Półka bagażnika - zabrudzenie. Układ klimatyzacji wymaga sprawdzenia szczelności, uzupełnienia czynnika roboczego oraz oczyszczenia parownika i układu dolotowego powietrza do wnętrza.

VI. Wyposażenie, stwierdzono: Lampy tylne TOP LED.

VII. Wyposażenie dodatkowe:

- ABS
- ASR
- Czujnik odległości przy parkowaniu - tył
- Dotykowy ekran
- Dywaniki gumowe
- Dźwignia zmiany biegów pokryta skórą
- Elektrycznie podnoszone szyby przednie i tylne
- ESP - układ stabilizacji toru jazdy

- Felgi aluminiowe
- Fotel kierowcy z manualną regulacją wysokości
- Fotel pasażera z manualną regulacją wysokości
- Immobilizer
- Kierownica skórzana
- Kierownica wielofunkcyjna
- Klimatyzacja automatyczna
- Komputer pokładowy
- Lakier perłowy
- Lusterka boczne regulowane elektrycznie i ogrzewane
- Podłokietnik przedni
- Poduszka kierowcy
- Poduszka kolanowa kierowcy
- Poduszka Pasażera
- Poduszki boczne
- Poduszki-System kurtyn
- Światła do jazdy dziennej
- Światła przeciwmgielne
- Tempomat
- Termometr zewnętrzny
- Trzecie światło STOP
- Uchwyty ISOFIX
- Wspomaganie układu kierowniczego
- Zamek centralny
- Zderzaki w kolorze nadwozia

VIII. Ogumienie :

Opona	Producent	Rozmiar	Stopień zużycia (szacunkowo)
PL lato	Bridgestone	205/55R16	50%
PP lato	Bridgestone	205/55R16	50%
TL lato	Bridgestone	205/55R16	16%
TP lato	Bridgestone	205/55R16	16%
zapas	Continental	205/55R16	10%

Sporządzono w 2 egzemplarzach.

Do oceny dołączono 141 fotografii cyfrowych.

Niniejsza opinia nie jest ekspertyzą stanu technicznego pojazdu ani gwarancją niezawodności zespołów i podzespołów pojazdu, została sporządzona wyłącznie na podstawie oględzin w warunkach istniejących w miejscu badania. Opinia określa wyłącznie szacunkową wartość rynkową pojazdu i może być wykorzystana tylko przez zlecającego. Sporządzający opinię zastrzega się, że nie ponosi odpowiedzialności za wady ukryte pojazdu, wady prawne, błędy w dokumentacji pojazdu i błędy montażu. Opinia została sporządzona bezstronnie.

Rzecznawca , data: 21 grudnia 2021

.....

Dokumentacja fotograficzna do opinii CFM202112045



Dokumentacja fotograficzna do opinii CFM202112045



Dokumentacja fotograficzna do opinii CFM202112045



Dokumentacja fotograficzna do opinii CFM202112045



Dokumentacja fotograficzna do opinii CFM202112045

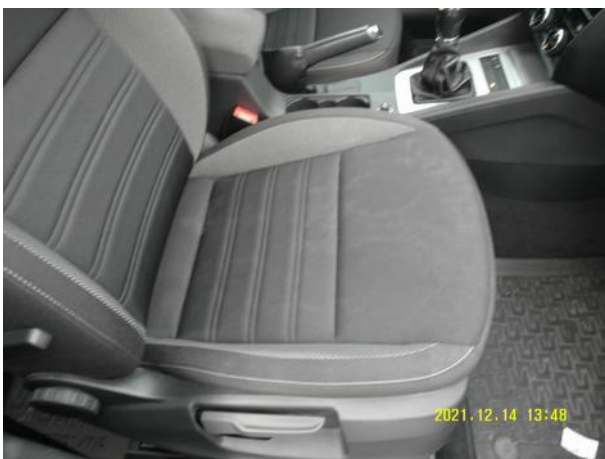

Dokumentacja fotograficzna do opinii CFM202112045



Dokumentacja fotograficzna do opinii CFM202112045



Dokumentacja fotograficzna do opinii CFM202112045

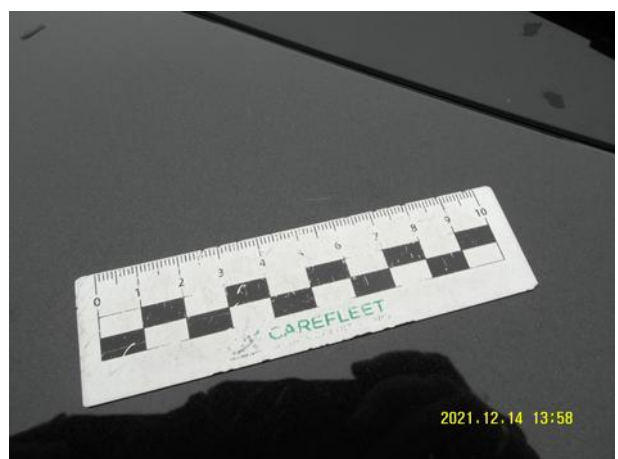
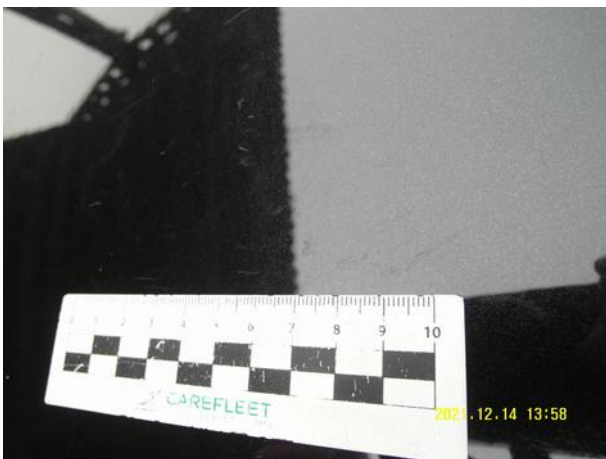

Dokumentacja fotograficzna do opinii CFM202112045



Dokumentacja fotograficzna do opinii CFM202112045



Dokumentacja fotograficzna do opinii CFM202112045



Dokumentacja fotograficzna do opinii CFM202112045

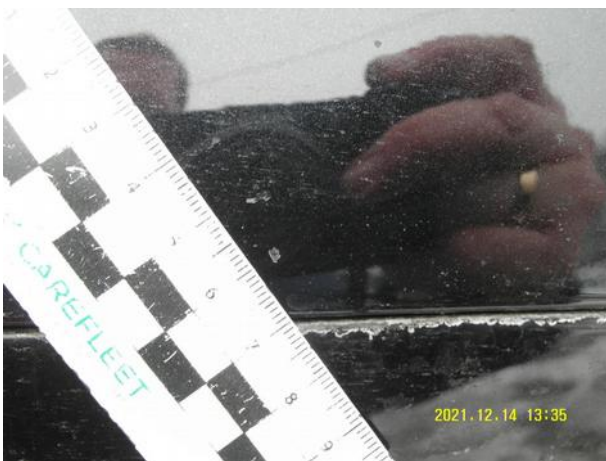

Dokumentacja fotograficzna do opinii CFM202112045



Dokumentacja fotograficzna do opinii CFM202112045

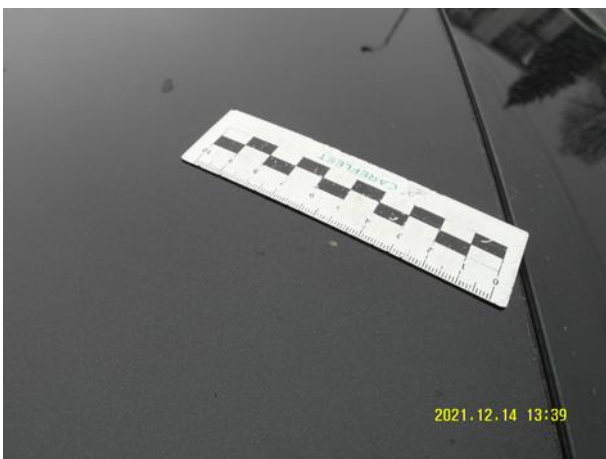
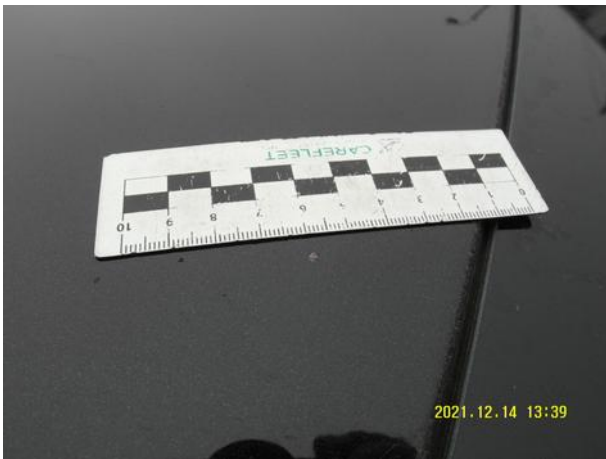
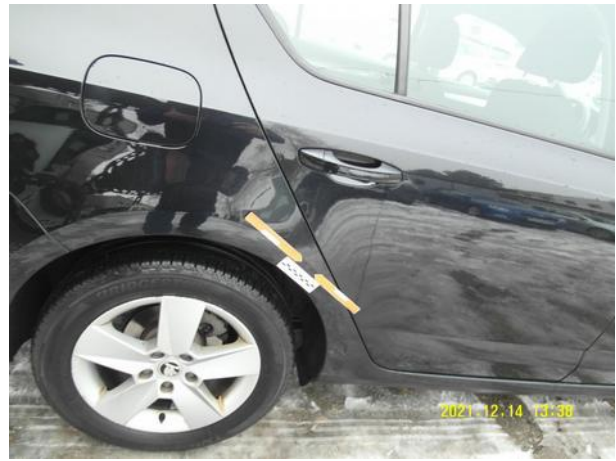

Dokumentacja fotograficzna do opinii CFM202112045



Dokumentacja fotograficzna do opinii CFM202112045

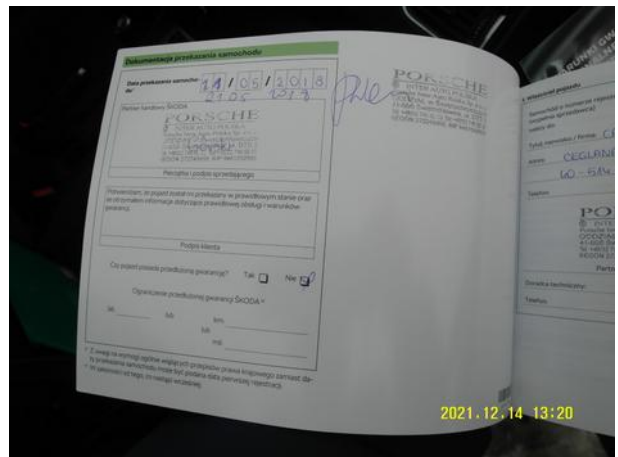
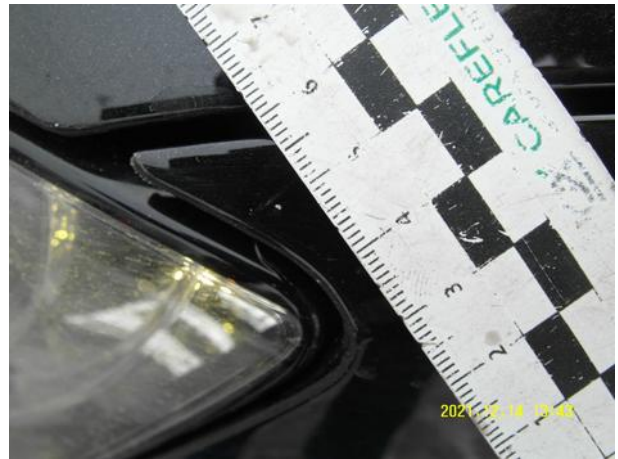

Dokumentacja fotograficzna do opinii CFM202112045

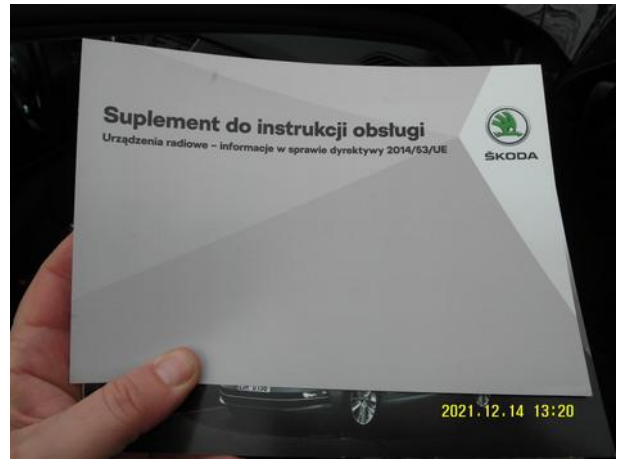
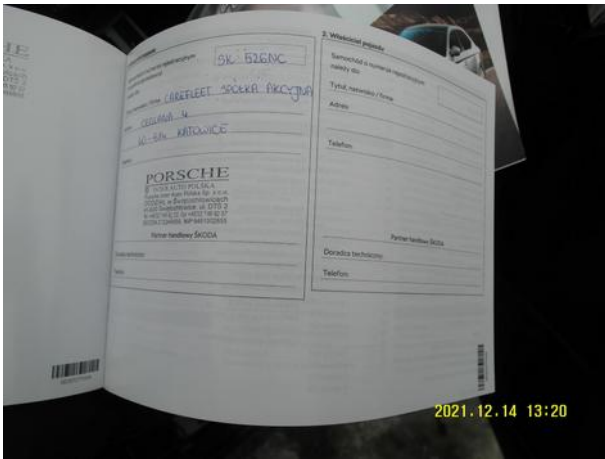

Dokumentacja fotograficzna do opinii CFM202112045

