

„NEFRIS”
Nefris Sp. z o.o.
80-230 Gdańsk
ul. Bohaterów Getta Warszawskiego 15/1A
NIP: 957 11 11 157

OCENA TECHNICZNA
Nr CFM202112199
Data badania – 10 stycznia 2022r.
Rzecznawca - Artur Mazurkiewicz

Zleceniodawca: Carefleet S.A.
Adres: ul. Legnicka 48 bud. C-D, 54-202 Wrocław
Zakres oceny: Określenie wartości pojazdu dla potrzeb sprzedaży w trybie przetargu.

Dane techniczne:

Nr rejestracyjny: DW4V938

Marka pojazdu: SKODA
Model: RAPID
Kolor: biały

Rodzaj nadwozia: Liftback
Rodzaj pojazdu: osobowy
Liczba drzwi: 5
Liczba miejsc: 5
Wskazania licznika [km]: 200944
Nr fabryczny (VIN): TMBAE6NH8J4568482
Rok produkcji: 2018
Rok produkcji – uwaga: POJAZD Z POLSKIEJ SIECI DEALERSKIEJ
Rodzaj paliwa: Olej napędowy
Norma EURO: 6
Typ silnika: ZS
Układ/liczba cyl.: R4
Pojemność [cm³]: 1598
Moc [kW]: 85.00

Data pierwszej rejestracji w kraju: 15.05.2018

Pojazd zbadano w Magnicach k/Wrocławia na parkingu EFL S.A. w obecności zleceniodawcy.

UWAGI:

Pojazd zarejestrowany na: CAREFLEET S.A.
ul. Legnicka 48 bud. C-D
54-202 Wrocław

1. Dowód rejestracyjny: DR/BAO2098351
2. Data następnego badania technicznego: 07.05.2023r.
3. Kluczyki ilość kompletów: 2 (DWA KLUCZE Z PILOTEM ZAMKA CENTRALNEGO)
4. Dokumentacja eksploatacyjna pojazdu: instrukcja obsługi - jest, książka przeglądów - brak
5. Książka serwisowa elektroniczna

WYNIKI BADANIA :

I. Silnik stwierdzono: Układ smarowania - poziom oleju na wskaźniku kontrolnym – powyżej min. Poziom ciecchy w zbiorniku wyrównawczym układu chłodzenia – powyżej min. Rozruch oraz praca silnika w warunkach parkingowych w normie. Komora silnika zabrudzona eksploatacyjnie. Zaleca się sprawdzenie pracy silnika w warunkach drogowych.

II. Podwozie stwierdzono: Działanie układu hamulcowego i kierowniczego w warunkach parkingowych w normie. Układ wydechowy – działanie w normie, zaleca się sprawdzenie układu w warunkach stanowiskowych. Zaleca się sprawdzenie układów podwozia pojazdu w warunkach drogowych.

III. Układ przeniesienia napędu stwierdzono: Skrzynia biegów – manualna 5 biegowa. Działanie skrzyni biegów w warunkach parkingowych w normie. Napęd na oś przednią. Zaleca się sprawdzenie układów przeniesienia napędu w warunkach warsztatowych i wykonanie przeglądu. Obręcze kół - aluminiowe 4 sztuk. Felga PP, PL, TP - zarysowania.

IV. Nadwozie stwierdzono: Barwa nadwozia - biała. Pokrywa silnika - odpryski. Szyba czołowa - odpryski. Zderzak przedni - odpryski, zarysowania. Dach - zarysowania. Drzwi przednie prawe - odprysk. Drzwi tylne prawe - odprysk, zarysowanie. Wnęka drzwi tylnych prawych - zarysowania. Nakładka prawa podszybia - nieprawidłowo zamontowana. Zderzak tylny - zarysowania. Pokrywa bagażnika - zarysowania, odprysk. Błotnik tylny lewy - odprysk. Drzwi tylne lewe - odpryski. Drzwi przednie lewe - odpryski. Słupek B lewy - wgniecenie, zarysowanie. Grubość powłoki lakierowej elementów poszyc zewnętrznych: pokrywa silnika 90 µm, błotnik przedni prawy 85 µm, drzwi przednie prawe 105 µm, drzwi tylne prawe 99 µm, błotnik tylny prawy 121 µm, dach 109 µm, pokrywa bagażnika 116 µm, błotnik tylny lewy 114 µm, drzwi tylne lewe 101 µm, drzwi przednie lewe 113 µm, błotnik przedni lewy 86 µm.

V. Wnętrze stwierdzono: Listwa tapicerki drzwi przednich lewych - odprysk. Fotel kierowcy - zabrudzony. Kierownica - zarysowania, wytarcia. Deska rozdzielcza - zarysowania. Wnętrze bagażnika - zarysowania, zabrudzenia. Podsufitka - zabrudzenie. Fotel kierowcy - zabrudzony. Tunel centralny - zarysowany. Układ klimatyzacji wymaga sprawdzenia szczelności, uzupełnienia czynnika roboczego oraz oczyszczenia parownika i układu dolotowego powietrza do wnętrza.

VI. Wyposażenie, stwierdzono:

VII. Wyposażenie dodatkowe:

- ABS
- ASR
- Czujnik deszczu
- Czujnik odległości przy parkowaniu - tył
- Dotykowy ekran
- EBA - system wspomagania nagłego hamowania
- Elektrycznie podnoszone szyby przednie i tylne
- Felgi aluminiowe
- Fotel kierowcy z manualną regulacją wysokości
- Fotele przednie z funkcją podgrzewania
- Immobilizer
- Kierownica skórzana
- Kierownica wielofunkcyjna
- Klimatyzacja automatyczna
- Lakier perłowy
- Lusterka boczne sterowane elektrycznie
- Nawigacja
- Podłokietnik przedni

- Poduszka kierowcy
- Poduszka Pasażera
- Poduszki boczne
- Poduszki-System kurtyn
- Światła do jazdy dziennej
- Światła przeciwmgielne
- Tempomat
- Trzecie światło STOP
- Uchwyty ISOFIX
- Wskaźnik temperatury zewnętrznej
- Wspomaganie układu kierowniczego
- Zamek centralny zdalnie sterowany
- Zderzaki w kolorze nadwozia
- Zestaw do naprawy przebitej opony

VIII. Ogumienie :

| Opona | Producent | Rozmiar | Stopień zużycia (szacunkowo) |
|---------|-----------|-----------|------------------------------|
| PL zima | Pirelli | 215/45R16 | 53% |
| PP zima | Pirelli | 215/45R16 | 55% |
| TL zima | Pirelli | 215/45R16 | 43% |
| TP zima | Pirelli | 215/45R16 | 57% |

Sporządzono w 2 egzemplarzach.

Do oceny dołączono 128 fotografii cyfrowych.

Niniejsza opinia nie jest ekspertyzą stanu technicznego pojazdu ani gwarancją niezawodności zespołów i podzespołów pojazdu, została sporządzona wyłącznie na podstawie oględzin w warunkach istniejących w miejscu badania. Opinia określa wyłącznie szacunkową wartość rynkową pojazdu i może być wykorzystana tylko przez zlecającego. Sporządzający opinię zastrzega się, że nie ponosi odpowiedzialności za wady ukryte pojazdu, wady prawne, błędy w dokumentacji pojazdu i błędy montażu. Opinia została sporządzona bezstronnie.

Rzeczoznawca , data: 12 stycznia 2022

.....

Dokumentacja fotograficzna do opinii CFM202112199

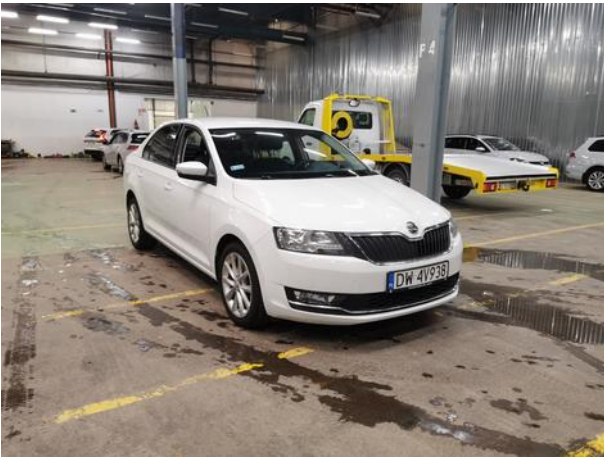
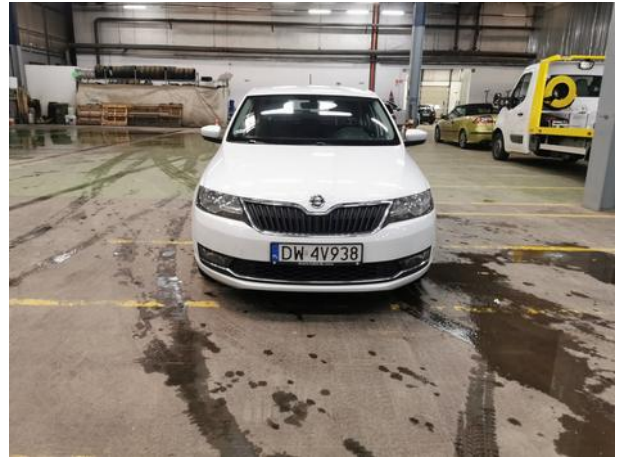

Dokumentacja fotograficzna do opinii CFM202112199



Dokumentacja fotograficzna do opinii CFM202112199

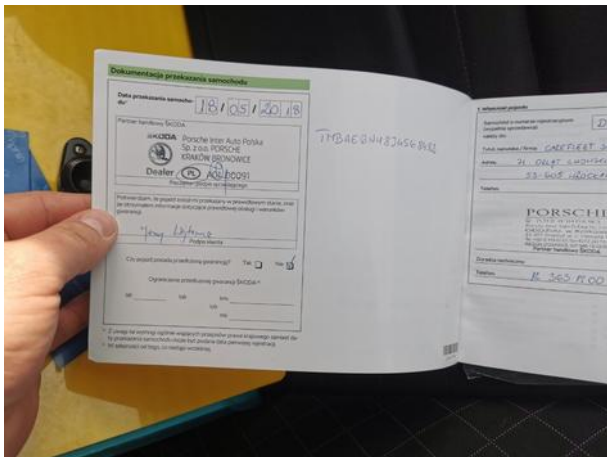

Dokumentacja fotograficzna do opinii CFM202112199

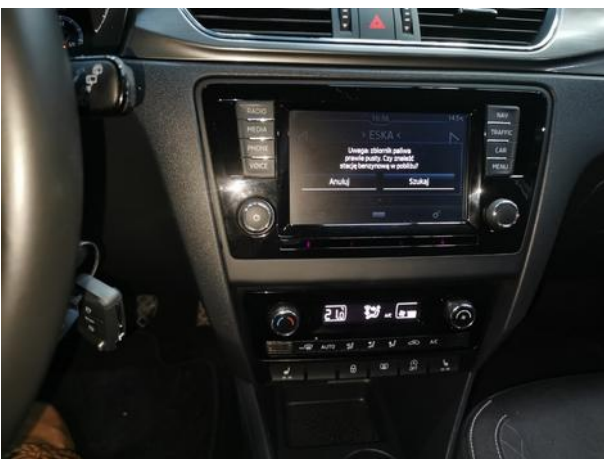
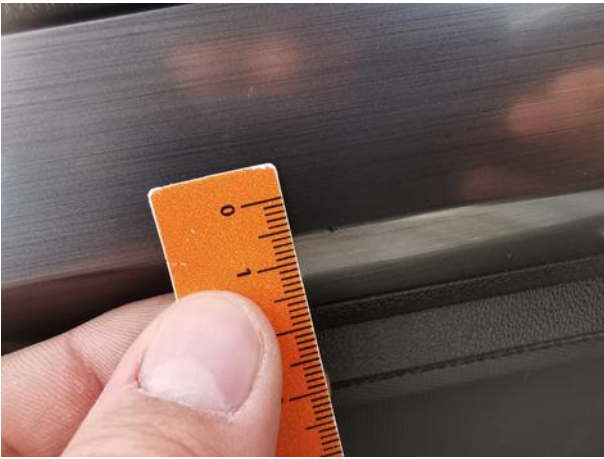

Dokumentacja fotograficzna do opinii CFM202112199

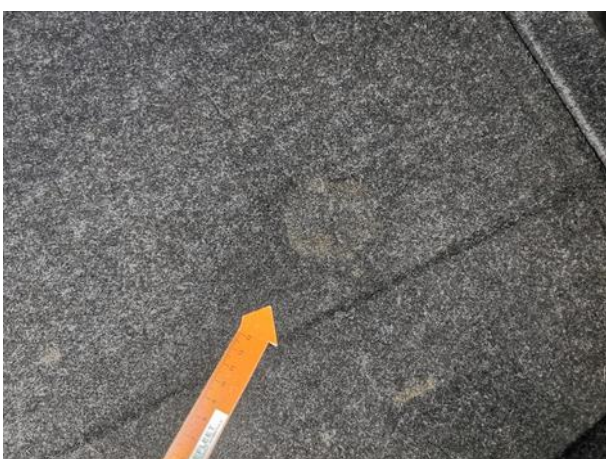



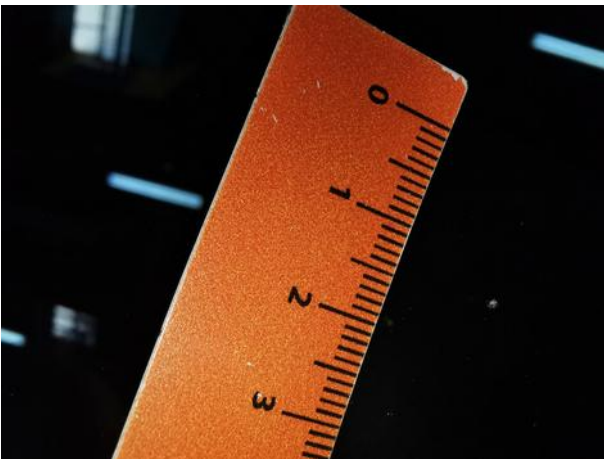







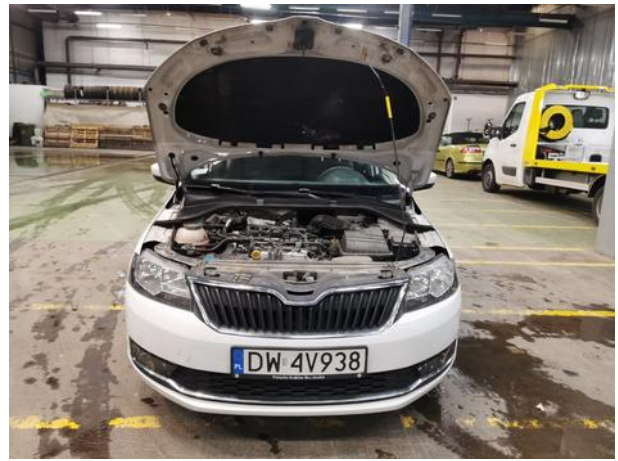





Dokumentacja fotograficzna do opinii CFM202112199

