

„Moto-Expert Marcin Stachurka”
Moto-Expert Marcin Stachurka
51-519 Wrocław, ul. Gitarowa 37

OCENA TECHNICZNA
Nr CFM202203094
Data badania – 14 marca 2022r.
Rzeczoznawca - Marcin Stachurka

Zleceniodawca: Carefleet S.A.
Adres: ul. Legnicka 48 bud. C-D, 54-202 Wrocław
Zakres oceny: Określenie wartości pojazdu dla potrzeb sprzedaży w trybie przetargu.

Dane techniczne:

Nr rejestracyjny: DW6V748

Marka pojazdu: PEUGEOT
Model: PARTNER TEPEE 1.6 BLUEHDI
Kolor: BIAŁY

Oznaczenie: PEUGEOT PARTNER TEPEE 1.6 BLUEHDI ACTIVE
Rodzaj nadwozia: Kombi
Rodzaj pojazdu: OSOBOWY
Liczba drzwi: 5
Liczba miejsc: 5
Wskazania licznika [km]: 89976
Nr fabryczny (VIN): VF37JBHY6JN527894
Rok produkcji: 2018
Rok produkcji – uwaga: Pojazd z polskiej sieci dealerskiej.
Masa całkowita (kg): 2060
Masa własna (kg): 1374
Rodzaj paliwa: Olej napędowy
Norma EURO: 6
Typ silnika: ZS
Układ/liczba cyl.: R-4
Pojemność [cm³]: 1560
Moc [kW]: 73.00

Data pierwszej rejestracji w kraju: 09.08.2018

Pojazd zbadano w Magnicach k/Wrocławia na parkingu EFL S.A. w obecności zleceniodawcy.

UWAGI:

Pojazd zarejestrowany na: CAREFLET S.A.
ORLĄT LWOWSKICH 1
53-605 WROCLAW

1. Dowód rejestracyjny: DR/BAO 3545236
2. Data następnego badania technicznego: 09.08.2023r.
3. Kluczyki ilość kompletów: 2 (Oba klucze z pilotami centralnego zamka.)
4. Dokumentacja eksploatacyjna pojazdu: instrukcja obsługi - jest, książka przeglądów - jest
5. 1. Termin badania technicznego: 09.08.2023.
2. Książka serwisowa z wpisami przy stanie drogomierza: 17590km, 42180km.

WYNIKI BADANIA :

I. Silnik stwierdzono: Układ smarowania - poziom oleju na wskaźniku kontrolnym – powyżej min. Poziom cieczy w zbiorniku wyrównawczym układu chłodzenia – powyżej min. Rozruch oraz praca silnika w warunkach parkingowych w normie. Komora silnika zabrudzona eksploatacyjnie. Zaleca się sprawdzenie pracy silnika w warunkach drogowych.

II. Podwozie stwierdzono: Działanie układu hamulcowego i kierowniczego w warunkach parkingowych w normie. Układ wydechowy – pokryty korozją. Zaleca się sprawdzenie układów podwozia pojazdu w warunkach drogowych.

III. Układ przeniesienia napędu stwierdzono: Skrzynia biegów – manualna 5 biegowa. Działanie skrzyni biegów w warunkach parkingowych w normie. Napęd na oś przednią. Zaleca się sprawdzenie układów przeniesienia napędu w warunkach warsztatowych i wykonanie przeglądu. Obręcze kół - stalowe 5 sztuk. Kołpaki kół - 4 sztuki. Popękany kołpak koła prawego przedniego i lewego przedniego. Aktywny alert kontroli ciśnienia w ogumieniu.

IV. Nadwozie stwierdzono: Barwa nadwozia – biała. Zderzak przedni – pęknięte poszycie na odcinku ok 25mm, zarysowania i odpryski lakieru na poszyciu zewnętrznym. Osłona chłodnicy - pęknięta. Szyba czołowa – drobne odpryski na powierzchni zewnętrznej. Rozdarte wygłuszenie ściany grodziowej. Rozdarte boczne osłony podszybia. Pokrywa komory silnika – odprysk lakieru na odcinku ok 10mm z ogniskiem korozji, liczne ubytki lakieru z ogniskami korozji po stronie wewnętrznej, drobne zarysowania i odpryski powłoki lakierowej. Błotnik prawy – drobne zarysowania. Drzwi prawe przednie – drobne zarysowania. Drzwi prawe tylne – drobne zarysowania. Poszycie tylne boku prawego – drobne zarysowania. Próg prawy - zagięcie na odcinku ok 30mm z zaprawką lakierniczą. Zderzak tylny – porysowany po stronie lewej na powierzchni ok 130x100mm, zagięcia elementu środkowego na odcinkach ok 100mm oraz 120mm, drobne zarysowania. Drzwi tyłu nadwozia – zagięcie w części dolnej na odcinku ok 120mm, odprysk lakieru o średnicy ok 4mm, zagięcia oraz ogniska korozji po stronie wewnętrznej, drobne zarysowania. Poszycie tylne boku lewego – zarysowania w części tylnej na odcinku ok 100mm, zarysowania i zagięcia w części przedniej na odcinku ok 180mm, drobne zarysowania. Drzwi lewe tylne – pocięte i porysowane na całej szerokości, pocięta listwa, zarysowania. Drzwi lewe przednie – zagięcie na odcinku ok 150mm w części tylnej, zarysowania. Błotnik lewy – zagięcie na odcinku ok 60mm, drobne zarysowania. Dach – odprysk lakieru z ogniskiem korozji, drobne zarysowania. Słupki lewy A - ubytki lakieru z ogniskami korozji na odcinku ok 350mm. Powiększona grubość powłoki lakierowej poszycia tylnego boku prawego: do 1030µm. Zmierzona grubość powłoki lakierowej pozostałych zewnętrznych metalowych elementów nadwozia: do 124µm.

V. Wnętrze stwierdzono: Deska rozdzielcza - głębokie zarysowania na środkowej nakładce z nawiewami. Poszycia tapicerskie wnętrza pojazdu – miejscowe zarysowania z ubytkami tworzywa. Poszycia tapicerskie foteli przednich, kanapy tylnej, wykładzin podłogi i podsufitki – miejscowo zabrudzone. Układ klimatyzacji wymaga sprawdzenia szczelności, uzupełnienia czynnika roboczego oraz oczyszczenia parownika i układu dolotowego powietrza do wnętrza. Tapicerka drzwi lewych tylnych - głębokie zarysowanie. Tapicerka prawego słupka D - głębokie zarysowania. Tapicerka drzwi tyłu nadwozia - głębokie zarysowania. Pokrywa poduszki powietrznej pasażera - głębokie zarysowanie. Tapicerka oparcia fotela kierowcy - rozdarcie w części tylnej. Tapicerka oparcia fotela pasażera - rozdarcie w części tylnej.

VI. Wyposażenie, stwierdzono: Szyby drzwi przednich sterowane elektrycznie.

VII. Wyposażenie dodatkowe:

- ABS
- Czujnik odległości przy parkowaniu - tył

- Czujniki ciśnienia w ogumieniu
- ESP - układ stabilizacji toru jazdy
- Immobilizer
- Klimatyzacja automatyczna
- Lusterka boczne składane
- Lusterka boczne sterowane elektrycznie
- Poduszka kierowcy
- Poduszka Pasażera
- Radio CD
- Relingi dachowe
- Rolety tylnych drzwi
- Światła do jazdy dziennej
- Światła przeciwmgielne
- Tempomat
- Wspomaganie układu kierowniczego
- Zamek centralny zdalnie sterowany
- Zderzaki w kolorze nadwozia

VIII. Ogumienie :

Opona	Producent	Rozmiar	Stopień zużycia (szacunkowo)
Lewy przód	Firestone Winterhawk 3	205/65R15 M+S	50%
Prawy przód	Firestone Winterhawk 3	205/65R15 M+S	50%
Lewy tył	Michelin Energy Saver	205/65R15	30%
Prawy tył	Michelin Energy Saver	205/65R15	30%
Zapasy	Kleber Dynaxer	195/65R15	50%

Sporządzono w 2 egzemplarzach.

Do oceny dołączono 118 fotografii cyfrowych.

Niniejsza opinia nie jest ekspertyzą stanu technicznego pojazdu ani gwarancją niezawodności zespołów i podzespołów pojazdu, została sporządzona wyłącznie na podstawie oględzin w warunkach istniejących w miejscu badania. Opinia określa wyłącznie szacunkową wartość rynkową pojazdu i może być wykorzystana tylko przez zlecającego. Sporządzający opinię zastrzega się, że nie ponosi odpowiedzialności za wady ukryte pojazdu, wady prawne, błędy w dokumentacji pojazdu i błędy montażu. Opinia została sporządzona bezstronnie.

Rzecznawca , data: 20 marca 2022

.....

Dokumentacja fotograficzna do opinii CFM202203094



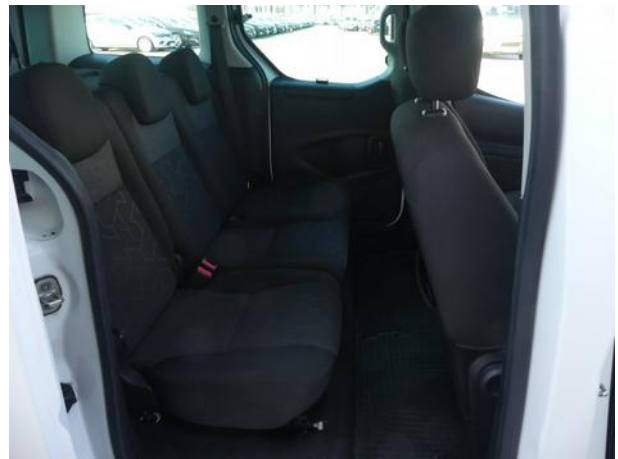
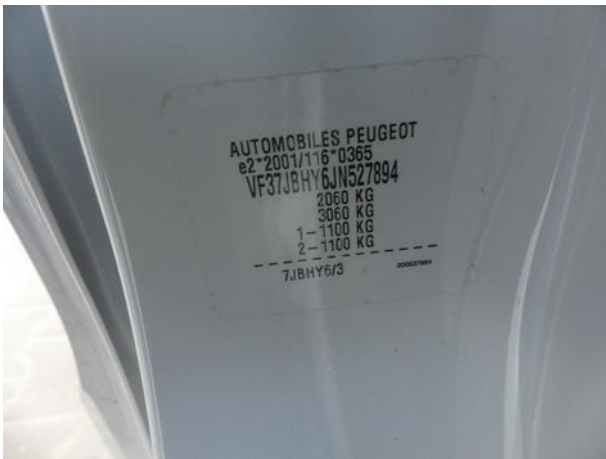





Dokumentacja fotograficzna do opinii CFM202203094

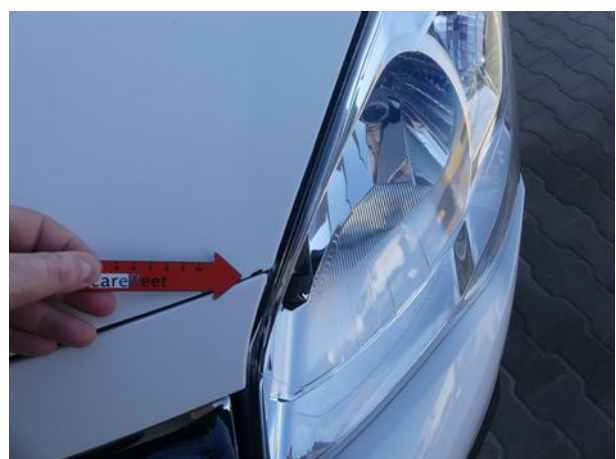
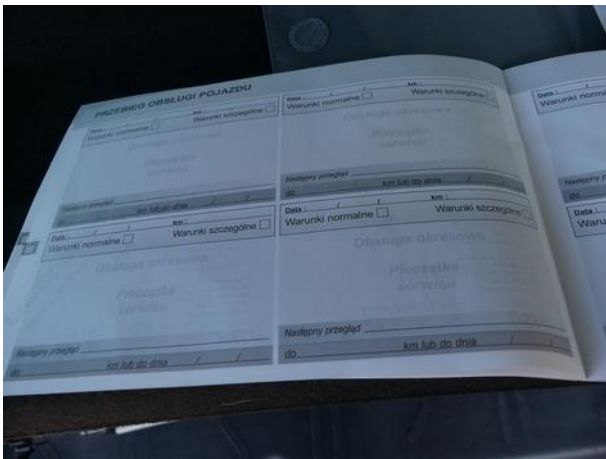

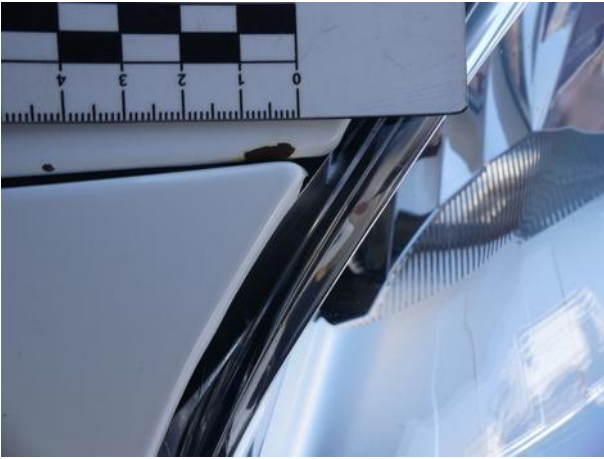

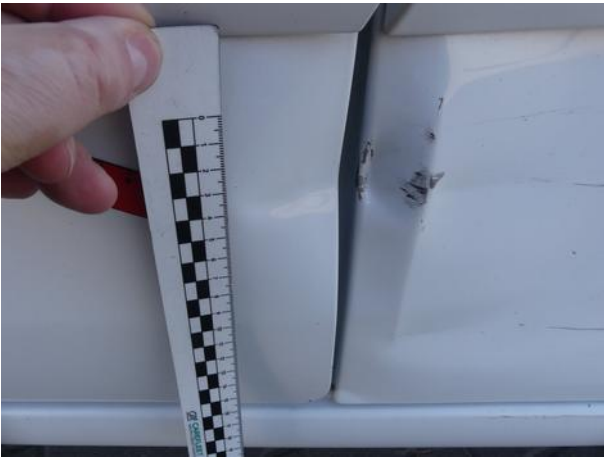





Dokumentacja fotograficzna do opinii CFM202203094



