OCENA TECHNICZNA
Nr CFM202205018
Data badania – 05 maja 2022r.
Rzeczoznawca - Marcin Stachurka

Zleceniodawca:	Carefleet S.A.
Adres:	ul. Legnicka 48 bud. C-D, 54-202 Wrocław
Zakres oceny:	Określenie wartości pojazdu dla potrzeb sprzedaży w trybie przetargu.

Dane techniczne:
Nr rejestracyjny: DW3N629

Marka pojazdu: SKODA
Model: OCTAVIA 1.6 TDI LIFTBACK
Kolor: Czarny

Oznaczenie: SKODA OCTAVIA 1.6 TDI LIFTBACK ACTIVE
Rodzaj nadwozia: Liftback
Rodzaj pojazdu: Osobowy
Liczba drzwi: 5
Liczba miejsc: 5
Wskazania licznika [km]: 124763
Nr fabryczny (VIN): TMBAG7NE9J0094104
Rok produkcji: 124763
Rok produkcji – uwaga: Pojazd z polskiej sieci dealerskiej.
Masa całkowita (kg): 1855
Masa własna (kg): 1230
Rodzaj paliwa: Olej napędowy
Norma EURO: 6
Typ silnika: ZS
Układ/liczba cyl.: R-4
Pojemność [cm^3]: 1598
Moc [kW]: 85.00

Data pierwszej rejestracji w kraju: 07.07.2017

Pojazd zbadano w Magnicach k/Wrocławia na parkingu EFL S.A. w obecności zleceniodawcy.

UWAGI:

Pojazd zarejestrowany na: Carefleet S.A.

1. Dowód rejestracyjny: DR/BAQ 1870803
2. Data następnego badania technicznego: 07.07.2022r.
3. Kluczyki ilość kompletów: 2 (Oba klucze z pilotami centralnego zamka.)
4. Dokumentacja eksploatacyjna pojazdu: instrukcja obsługi - jest, książka przeglądów - brak
5. 1. Termin badania technicznego: 07.07.2022.
   2. Książka serwisowa prowadzona w formie elektronicznej w bazie producenta.

WYNIKI BADANIA :

I. Silnik stwierdzono: Układ smarowania - poziom oleju na wskaźniku kontrolnym – powyżej min. Poziom cieczy w zbiorniku wyrównawczym układu chłodzenia – powyżej min. Rozruch oraz praca silnika w warunkach parkingowych w normie. Komora silnika zabrudzona eksploatacyjnie. Zaleca się sprawdzenie pracy silnika w warunkach drogowych.

II. Podwozie stwierdzono: Działanie układu hamulcowego i kierowniczego w warunkach parkingowych w normie. Układ wydechowy – pokryty korozją. Zaleca się sprawdzenie układów podwozia pojazdu w warunkach drogowych.

III. Układ przeniesienia napędu stwierdzono: Skrzynia biegów – manualna 5 biegowa. Działanie skrzyni biegów w warunkach parkingowych w normie. Napęd na oś przednią. Zaleca się sprawdzenie układów przeniesienia napędu w warunkach warsztatowych i wykonanie przeglądu. Obręcze kół - stalowe 5 sztuk. Kołpaki kół - 4 sztuki.

IV. Nadwozie stwierdzono: Barwa nadwozia – czarna z efektem metalicznym. Zderzak przedni – zagięcie na odcinku ok 40mm ze spękaniami lakieru, drobne zarysowania i odpryski lakieru na poszyciu zewnętrznym. Szyba czołowa – drobne odpryski na powierzchni zewnętrznej. Pokrywa komory silnika – odprysk lakieru o średnicy ok 4mm, odprysk lakieru z ogniskiem korozji, rozdarte wygłuszenie, drobne zarysowania i odpryski powłoki lakierowej. Błotnik prawy – zagięcie o średnicy ok 15mm z głębokim zarysowaniem, drobne zarysowania. Drzwi prawe przednie – zagięcie punktowe, drobne zarysowania. Drzwi prawe tylne – drobne zarysowania. Poszycie tylne boku prawego – drobne zarysowania. Próg prawy - głębokie zarysowania na odcinkach ok 3mm, 10mm. Zderzak tylny – zarysowania na odcinkach ok 100mm oraz 100mm, drobne zarysowania. Drzwi tyłu nadwozia – głębokie zarysowania na powierzchni ok 60x10mm, zagięcie na odcinku ok 30mm z głębokim zarysowaniem, zagięcie na odcinku ok 30mm, ubytki lakieru o średnicy ok 10mm, 7mm, drobne zarysowania. Próg lewy - głębokie zarysowania we wnęce drzwi przednich. Poszycie tylne boku lewego – zagięcia w części górnej na odcinkach ok 50mm, 50mm, zarysowania w części tylnej na odcinkach ok 7mm, 7mm, 8mm, drobne zarysowania. Drzwi lewe tylne – drobne zarysowania. Drzwi lewe przednie – zagięcie punktowe, drobne zarysowania. Błotnik lewy – drobne zarysowania. Dach – drobne zarysowania. Powiększona grubość powłoki lakierowej błotnika prawego: do 216um, drzwi prawych przednich: do 225um, drzwi prawych tylnych: do 213um, poszycia tylnego boku prawego: do 227um, drzwi tyłu nadwozia: do 260um, drzwi lewych przednich: do 204um, błotnika lewego: do 195um, słupka prawego przedniego: do 240um. Zmierzona grubość powłoki lakierowej pozostałych zewnętrznych metalowych elementów nadwozia: do 160µm.

V. Wnętrze stwierdzono: Deska rozdzielcza i poszycia tapicerskie wnętrza pojazdu – miejscowe zarysowania z ubytkami tworzywa. Poszycia tapicerskie foteli przednich, kanapy tylnej, wykładzin podłogi i podsufitki – miejscowo zabrudzone. Układ klimatyzacji wymaga sprawdzenia szczelności, uzupełnienia czynnika roboczego oraz oczyszczenia parownika i układu dolotowego powietrza do wnętrza.

VI. Wyposażenie, stwierdzono: Szyby drzwi przednich sterowane elektrycznie.
Radioodtwarzacz fabryczny.

VII. Wyposażenie dodatkowe:

- ABS
- Czujnik odległości przy parkowaniu - tył
- ESP - układ stabilizacji toru jazdy
- Immobilizer
- Kierownica skórzana
- Klimatyzacja
- Komputer pokładowy
- Lakier metalik
- Lusterka boczne regulowane elektrycznie i ogrzewane

- Poduszka kierowcy
- Poduszka kolanowa kierowcy
- Poduszka Pasażera
- Poduszki boczne
- Poduszki-System kurtyn
- Światła do jazdy dziennej
- Światła przeciwmgielne
- Wspomaganie układu kierowniczego
- Zamek centralny zdalnie sterowany
- Zderzaki w kolorze nadwozia

VIII. Ogumienie :

Opona	**Producent**	**Rozmiar**	**Stopień zużycia (szacunkowo)**
Lewy przód	Kleber Krisalp HP3	195/65R15 M+S	85%
Prawy przód	Kleber Krisalp HP3	195/65R15 M+S	85%
Lewy tył	Dębica Frigo	195/65R15 M+S	30%
Prawy tył	Dębica Frigo	195/65R15 M+S	30%
Zapas	Continental Conti Eco Contact 5	195/65R15	15%

Sporządzono w 2 egzemplarzach. Do oceny dołączono 83 fotografii cyfrowych.

Niniejsza opinia nie jest ekspertyzą stanu technicznego pojazdu ani gwarancją niezawodności zespołów i podzespołów pojazdu, została sporządzona wyłącznie na podstawie oględzin w warunkach istniejących w miejscu badania. Opinia określa wyłącznie szacunkową wartość rynkową pojazdu i może być wykorzystana tylko przez zlecającego. Sporządzający opinię zastrzega się, ze nie ponosi odpowiedzialności za wady ukryte pojazdu, wady prawne, błędy w dokumentacji pojazdu i błędy montażu. Opinia została sporządzona bezstronnie.

Rzeczoznawca , data: 12 maja 2022

…….

Dokumentacja fotograficzna do opinii CFM202205018

Dokumentacja fotograficzna do opinii CFM202205018

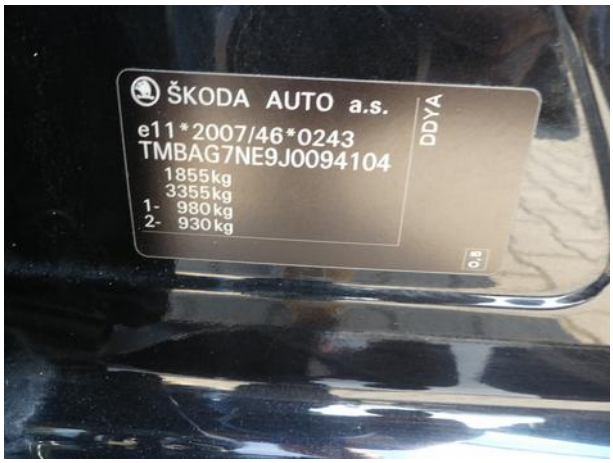

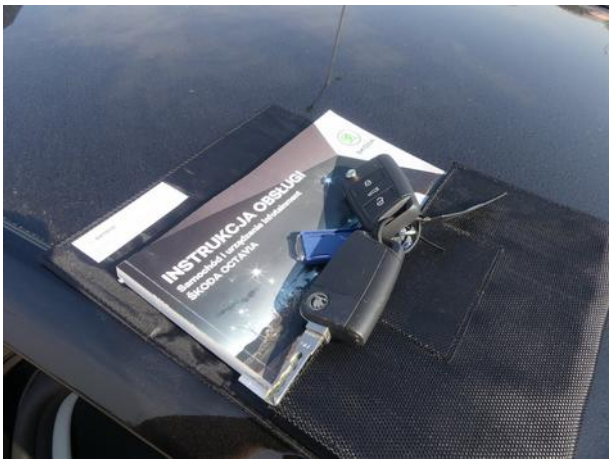

Dokumentacja fotograficzna do opinii CFM202205018

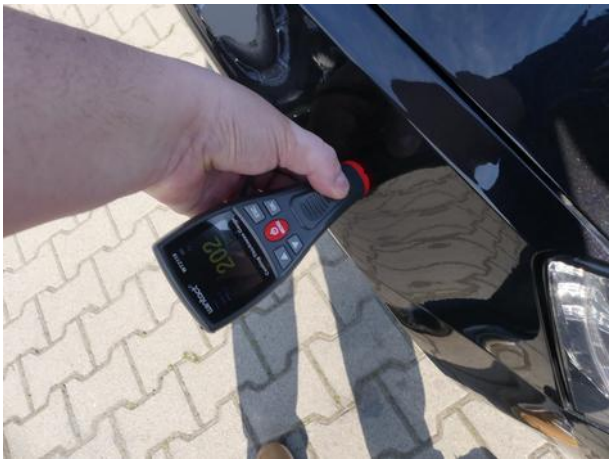

Dokumentacja fotograficzna do opinii CFM202205018

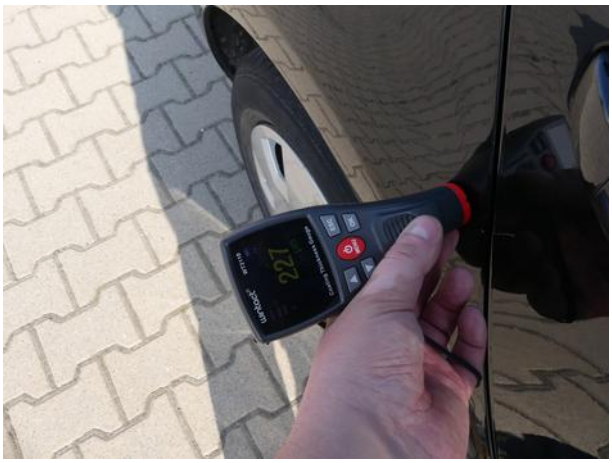

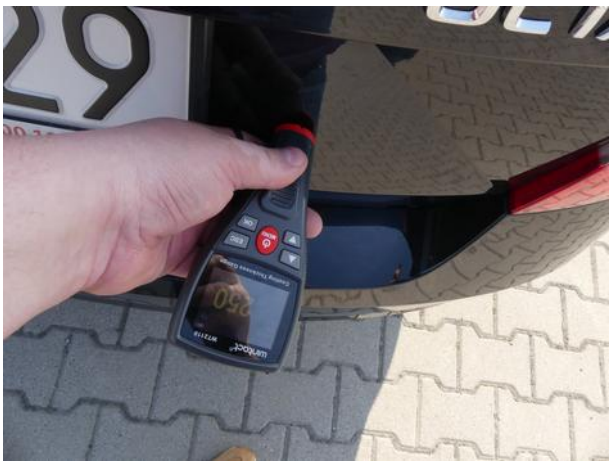

Dokumentacja fotograficzna do opinii CFM202205018

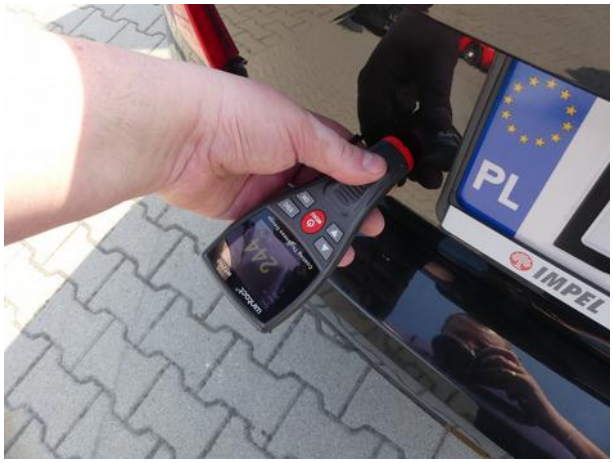

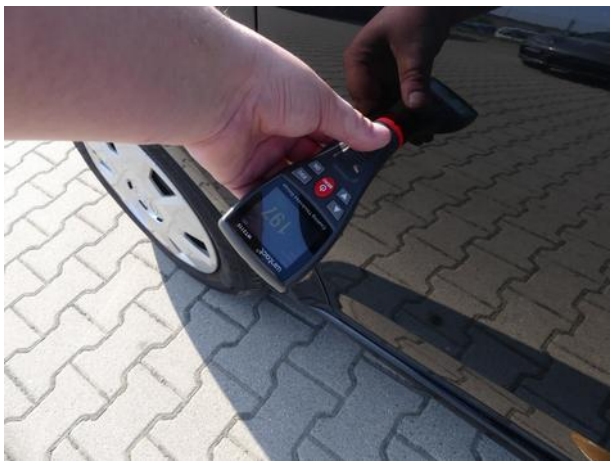

Dokumentacja fotograficzna do opinii CFM202205018

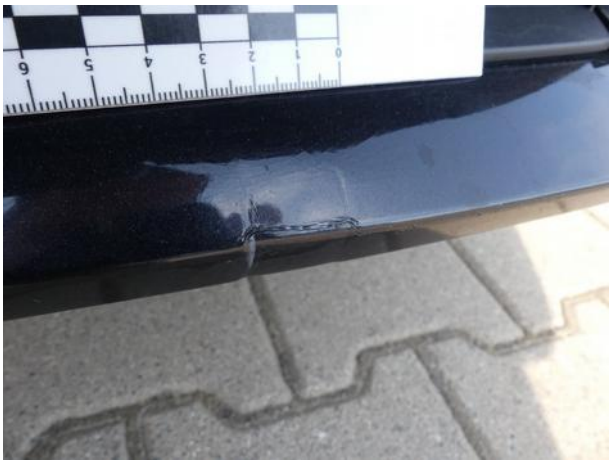

Dokumentacja fotograficzna do opinii CFM202205018

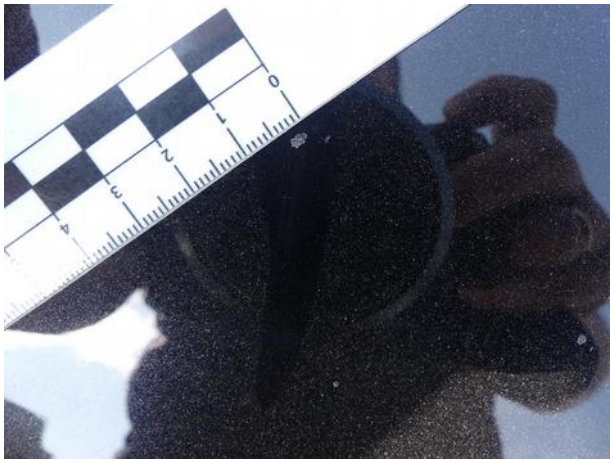

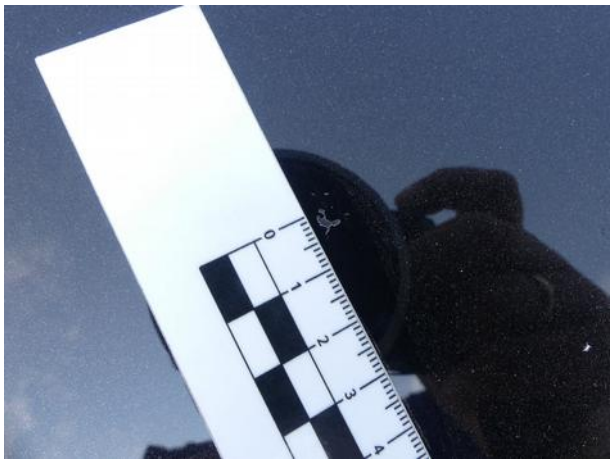

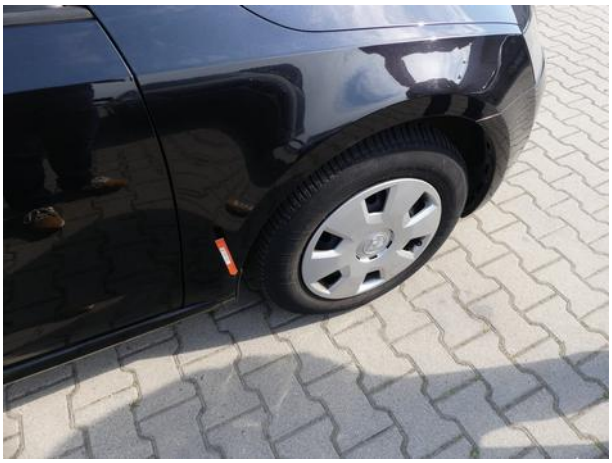

Dokumentacja fotograficzna do opinii CFM202205018

Dokumentacja fotograficzna do opinii CFM202205018

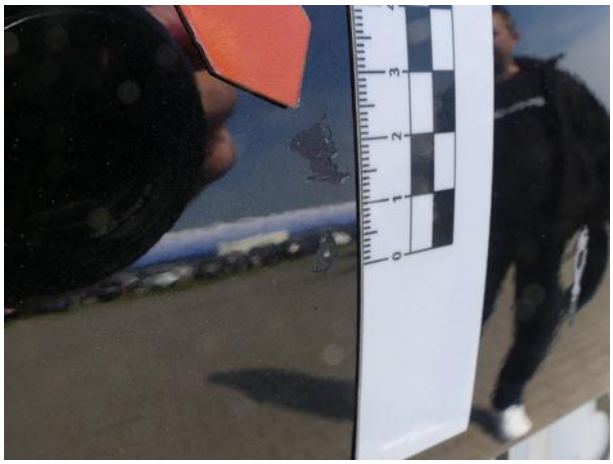

Dokumentacja fotograficzna do opinii CFM202205018
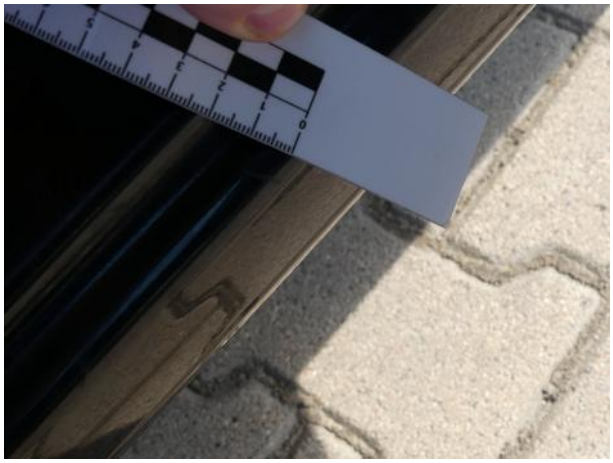
Dokumentacja fotograficzna do opinii CFM202205018