

„NEFRIS”
Nefris Sp. z o.o.
80-230 Gdańsk
ul. Bohaterów Getta Warszawskiego 15/1A
NIP: 957 11 11 157

OCENA TECHNICZNA
Nr CFM202202022
Data badania – 02 lutego 2022r.
Rzecznawca - Artur Mazurkiewicz

Zleceniodawca: Carefleet S.A.
Adres: ul. Legnicka 48 bud. C-D, 54-202 Wrocław
Zakres oceny: Określenie wartości pojazdu dla potrzeb sprzedaży w trybie przetargu.

Dane techniczne:

Nr rejestracyjny: WX5461A

Marka pojazdu: OPEL
Model: INSIGNIA
Kolor: srebrny

Rodzaj nadwozia: Kombi
Rodzaj pojazdu: osobowy
Liczba drzwi: 5
Liczba miejsc: 5
Wskazania licznika [km]: 40370
Nr fabryczny (VIN): W0VZT8EB3K1031222
Rok produkcji: 2018
Rok produkcji – uwaga: POJAZD Z POLSKIEJ SIECI DEALERSKIEJ
Rodzaj paliwa: Benzyna
Norma EURO: 6
Typ silnika: ZI
Układ/liczba cyl.: R4
Pojemność [cm³]: 1490
Moc [kW]: 121.00

Data pierwszej rejestracji w kraju: 11.01.2019

Pojazd zbadano w Magnicach k/Wrocławia na parkingu EFL S.A. w obecności zleceniodawcy.

UWAGI:

Pojazd zarejestrowany na: CAREFLEET S.A.
ul. Legnicka 48 bud. C-D
54-202 Wrocław

1. Dowód rejestracyjny: DR/BAP0232762
2. Data następnego badania technicznego: 11.01.2022r.
3. Kluczyki ilość kompletów: 2 (DWA KLUCZE Z PILOTEM ZAMKA CENTRALNEGO)
4. Dokumentacja eksploatacyjna pojazdu: instrukcja obsługi - jest, książka przeglądów - jest
5. Książka serwisowa z wpisami przy przebiegach: 15787km z dnia 22.01.2020

WYNIKI BADANIA :

I. Silnik stwierdzono: Układ smarowania - poziom oleju na wskaźniku kontrolnym – powyżej min. Poziom cieczy w zbiorniku wyrównawczym układu chłodzenia – powyżej min. Rozruch oraz praca silnika w warunkach parkingowych w normie. Komora silnika zabrudzona eksploatacyjnie. Zaleca się sprawdzenie pracy silnika w warunkach drogowych.

II. Podwozie stwierdzono: Działanie układu hamulcowego i kierowniczego w warunkach parkingowych w normie. Układ wydechowy – działanie w normie, zaleca się sprawdzenie układu w warunkach stanowiskowych. Zaleca się sprawdzenie układów podwozia pojazdu w warunkach drogowych.

III. Układ przeniesienia napędu stwierdzono: Skrzynia biegów – automatyczna. Działanie skrzyni biegów w warunkach parkingowych w normie. Napęd na oś przednią. Zaleca się sprawdzenie układów przeniesienia napędu w warunkach warsztatowych i wykonanie przeglądu. Obręcze kół - aluminiowe 4 sztuk, jedno stalowe - zapasowe. Felgi PL, PP, TL - zarysowania.

IV. Nadwozie stwierdzono: Barwa nadwozia - srebrna. Pokrywa silnika - odpryski, zarysowanie. Szyba czołowa - odprysk. Zderzak przedni - odpryski, zarysowanie. Spoiler zderzaka przedniego - nieprawidłowo zamocowany. Osłona silnika - pęknięcie. Drzwi tylne prawe - odprysk. Spoiler pokrywy bagażnika - odprysk. Zderzak tylny - zarysowania, wgniecenia, pęknięcie. Odblask tylny lewy i prawy - pęknięcie. Zderzak tylny część dolna - zarysowania. Błotnik tylny lewy - wgniecenie, zarysowanie. Drzwi tylne lewe - zarysowanie. Drzwi przednie lewe - odpryski, zarysowania. Próg lewy - zarysowania. Grubość powłoki lakierowej elementów poszyc zewnętrznych: pokrywa silnika do 162 μm , błotnik przedni prawy 100 μm , drzwi przednie prawe 120 μm , drzwi tylne prawe do 280 μm , błotnik tylny prawy do 1280 μm , dach 90 μm , pokrywa bagażnika 110 μm , błotnik tylny lewy 110 μm , drzwi tylne lewe 120 μm , drzwi przednie lewe 110 μm , błotnik przedni lewy 100 μm .

V. Wnętrze stwierdzono: Tapicerka drzwi przednich lewych - zarysowanie maskownicy. Wykładzina bagażnika - uszkodzony uchwyt. Wnętrze bagażnika - zarysowania, zabrudzenia. Układ klimatyzacji wymaga sprawdzenia szczelności, uzupełnienia czynnika roboczego oraz oczyszczenia parownika i układu dolotowego powietrza do wnętrza.

VI. Wyposażenie, stwierdzono: Reflektory LED

VII. Wyposażenie dodatkowe:

- ABS
- ASR
- Automatyczna skrzynia biegów
- Czujnik deszczu
- Czujnik odległości przy parkowaniu - przód i tył
- Dotykowy ekran
- EBA - system wspomagania nagłego hamowania
- Elektrycznie otwieranie/zamykanie klapy bagażnika
- Elektrycznie podnoszone szyby przednie i tylne
- Felgi aluminiowe
- Fotel kierowcy z manualną regulacją wysokości
- Fotel pasażera z manualną regulacją wysokości
- Immobilizer
- Kierownica podgrzewana
- Kierownica skórzana
- Kierownica wielofunkcyjna
- Klimatyzacja automatyczna
- Lusterka boczne regulowane elektrycznie i ogrzewane
- Nawigacja

- Poduszka kierowcy
- Poduszka Pasażera
- Poduszki boczne
- Poduszki-System kurtyn
- Szyba czołowa ogrzewana
- Światła do jazdy dziennej
- Światła przeciwmgielne
- Tapicerka materiałowo-skórzana
- Tempomat
- Uchwyty ISOFIX
- Wskaźnik temperatury zewnętrznej
- Wspomaganie układu kierowniczego
- Zamek centralny zdalnie sterowany
- Zderzaki w kolorze nadwozia

VIII. Ogumienie :

Opona	Producent	Rozmiar	Stopień zużycia (szacunkowo)
PL zima	Fulda	245/45R18	15%
PP zima	Fulda	245/45R18	15%
TL zima	Fulda	245/45R18	15%
TP zima	Fulda	245/45R18	15%
zapas	Continental	125/80R16	10%

Sporządzono w 2 egzemplarzach.

Do oceny dołączono 121 fotografii cyfrowych.

Niniejsza opinia nie jest ekspertyzą stanu technicznego pojazdu ani gwarancją niezawodności zespołów i podzespołów pojazdu, została sporządzona wyłącznie na podstawie oględzin w warunkach istniejących w miejscu badania. Opinia określa wyłącznie szacunkową wartość rynkową pojazdu i może być wykorzystana tylko przez zlecającego. Sporządzający opinię zastrzega się, że nie ponosi odpowiedzialności za wady ukryte pojazdu, wady prawne, błędy w dokumentacji pojazdu i błędy montażu. Opinia została sporządzona bezstronnie.

Rzeczoznawca , data: 03 lutego 2022

.....

Dokumentacja fotograficzna do opinii CFM202202022

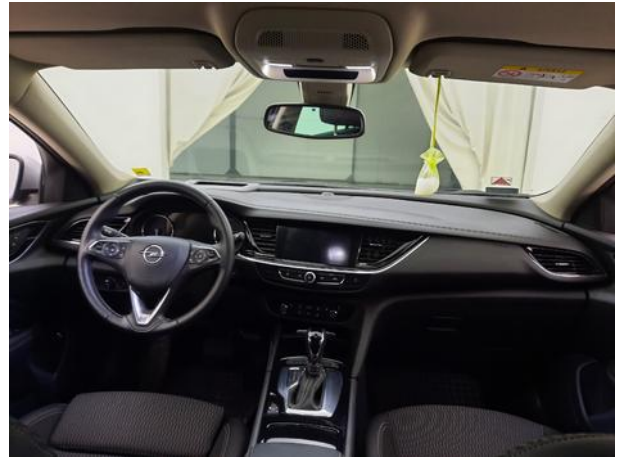

Dokumentacja fotograficzna do opinii CFM202202022

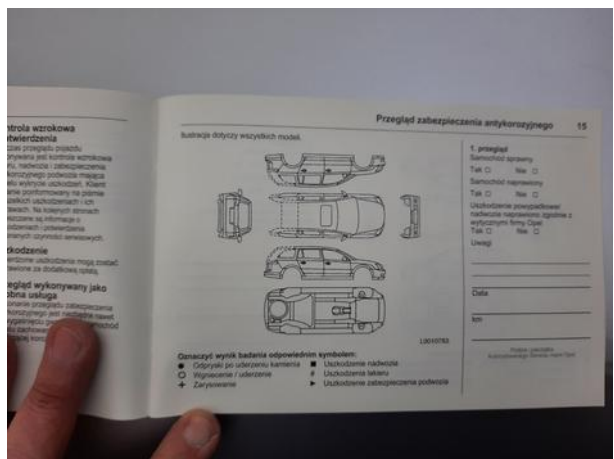
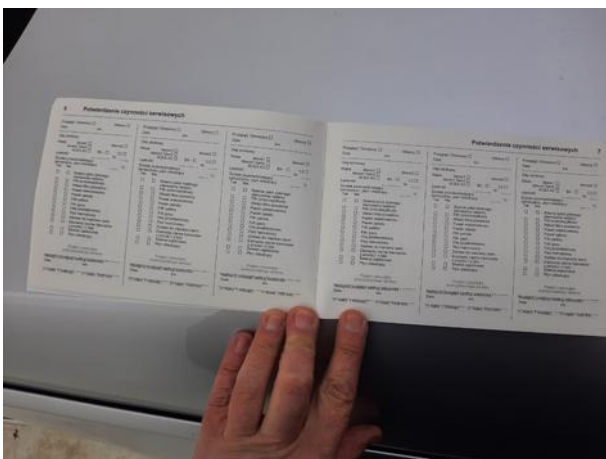
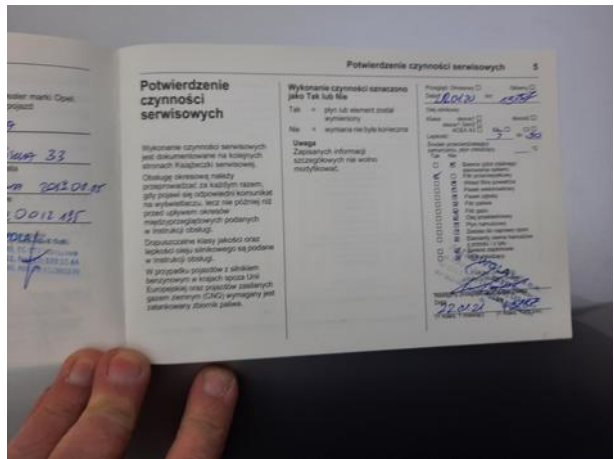
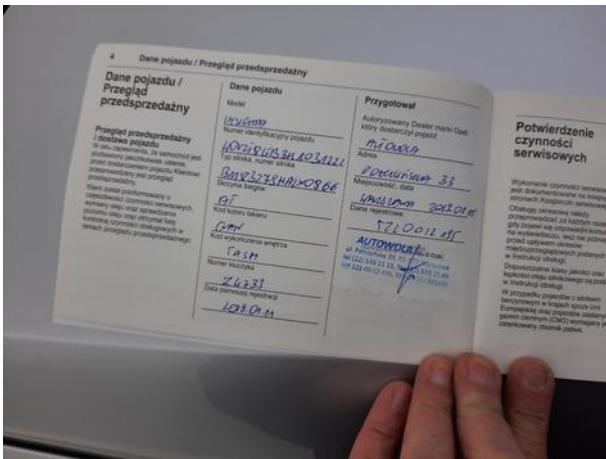
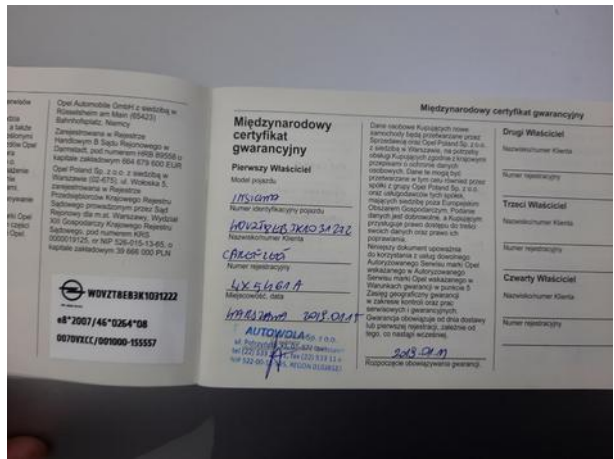



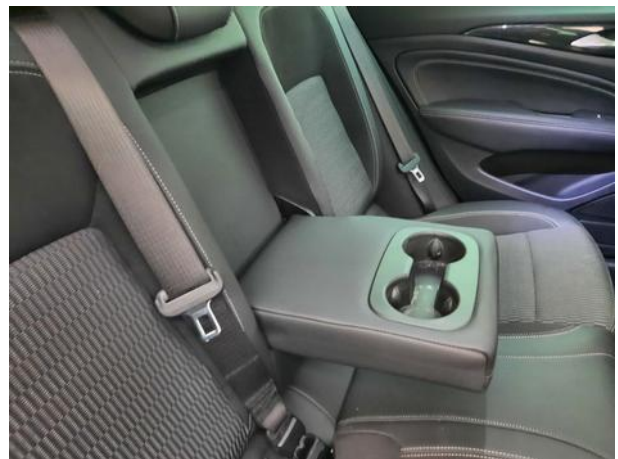





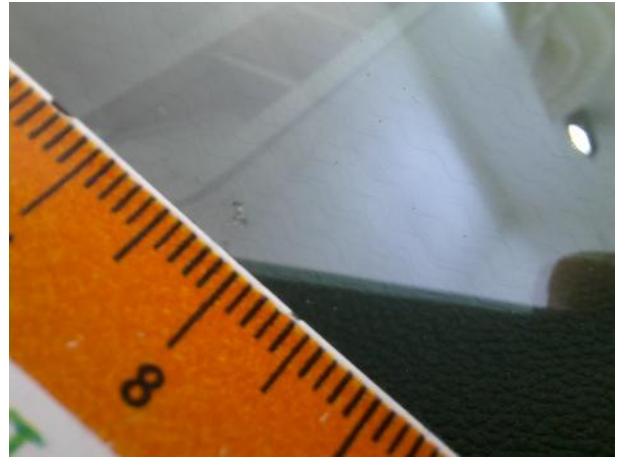



Dokumentacja fotograficzna do opinii CFM202202022



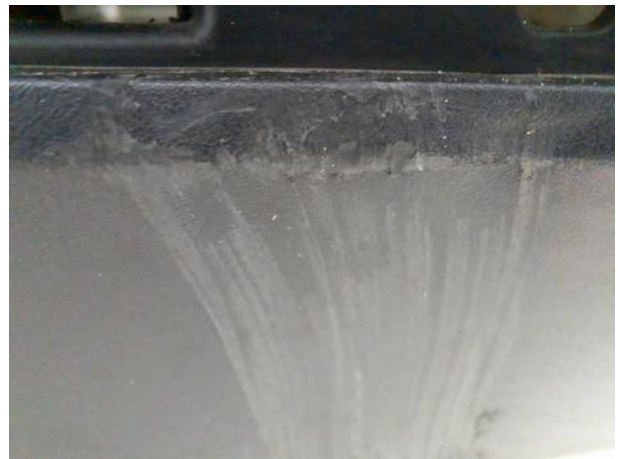
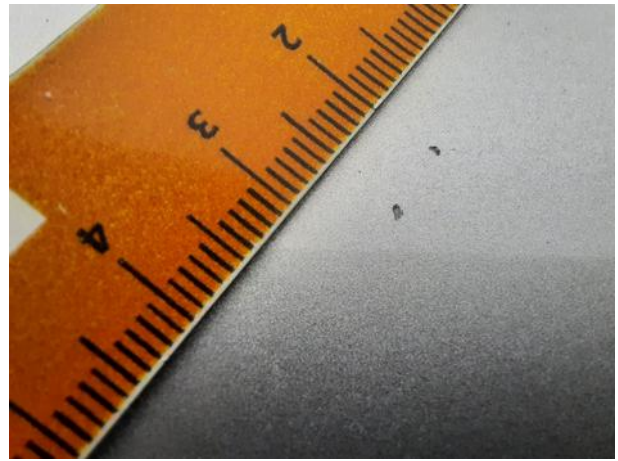

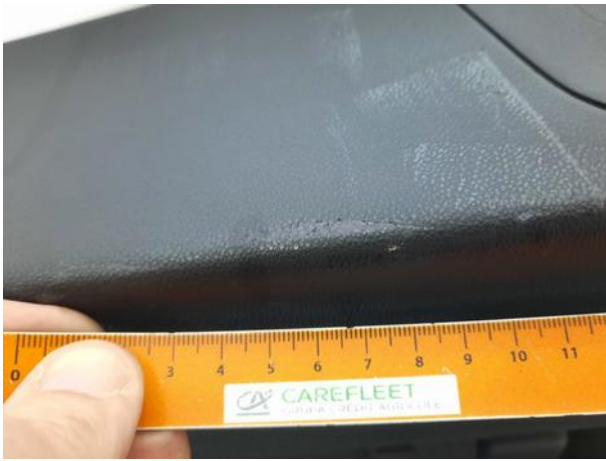

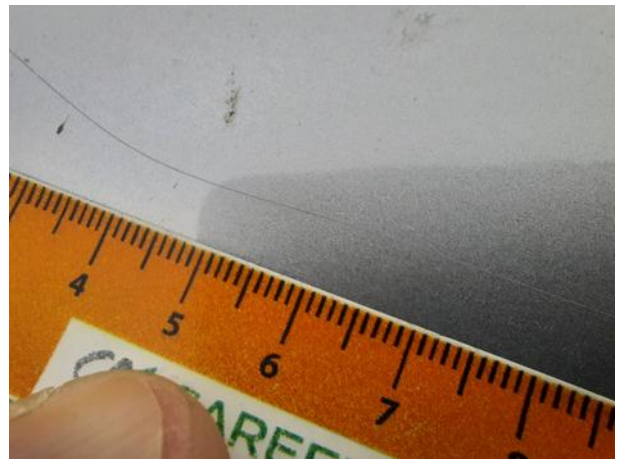

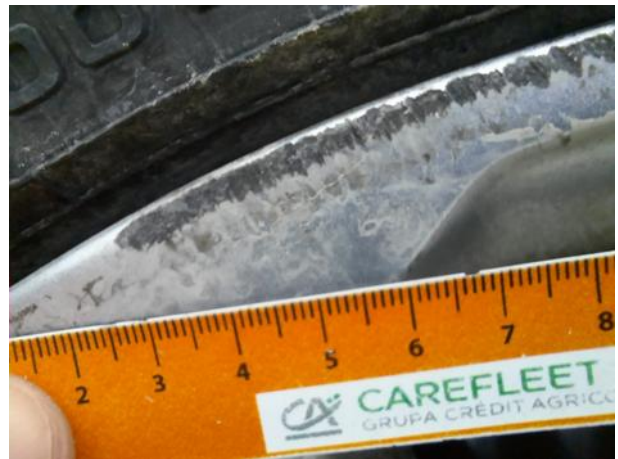
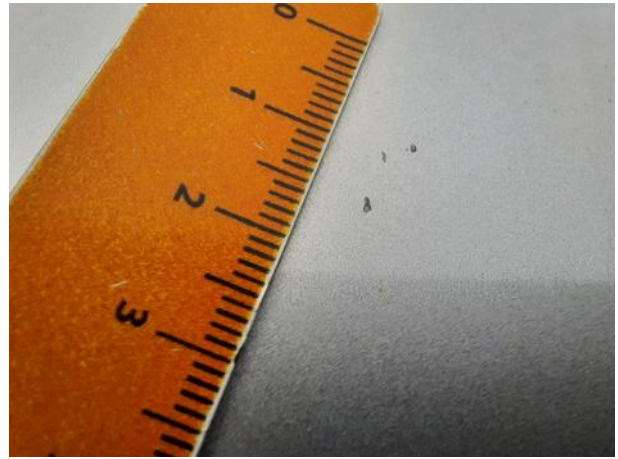

Dokumentacja fotograficzna do opinii CFM202202022



Dokumentacja fotograficzna do opinii CFM202202022



Dokumentacja fotograficzna do opinii CFM202202022

