

**„NEFRIS”**  
Nefris Sp. z o.o.  
80-230 Gdańsk  
ul. Bohaterów Getta Warszawskiego 15/1A  
NIP: 957 11 11 157

**OCENA TECHNICZNA**  
**Nr CFM202202032**  
**Data badania – 03 lutego 2022r.**  
**Rzeczoznawca - Bartłomiej Kozłowski**

**Zleceniodawca:** Carefleet S.A.  
**Adres:** ul. Legnicka 48 bud. C-D, 54-202 Wrocław  
**Zakres oceny:** Określenie wartości pojazdu dla potrzeb sprzedaży w trybie przetargu.

**Dane techniczne:**

Nr rejestracyjny: WX5425A

Marka pojazdu: SKODA  
Model: RAPID  
Kolor: niebieski

Rodzaj nadwozia: Liftback  
Rodzaj pojazdu: osobowy  
Liczba drzwi: 5  
Liczba miejsc: 5  
Wskazania licznika [km]: 74962  
Nr fabryczny (VIN): TMBAR6NH8K4024442  
Rok produkcji: 2018  
Rok produkcji – uwaga: POJAZD Z POLSKIEJ SIECI DEALERSKIEJ.  
Masa własna (kg): 1160  
Rodzaj paliwa: Benzyna  
Norma EURO: 6  
Typ silnika: ZI  
Układ/liczba cyl.: R3  
Pojemność [cm<sup>3</sup>]: 999  
Moc [kW]: 81.00

Data pierwszej rejestracji w kraju: 09.01.2019

Pojazd zbadano w Magnicach k/Wrocławia na parkingu EFL S.A. w obecności zleceniodawcy.

**UWAGI:**

Pojazd zarejestrowany na: CAREFLEET S.A.  
ul. Legnicka 48 bud. C-D  
54-202 Wrocław

1. Dowód rejestracyjny: DR/BAP0184732
2. Data następnego badania technicznego: 05.01.2024r.
3. Kluczyki ilość kompletów: 2 (DWA KLUCZE Z PILOTAMI CENTRALNEGO ZAMKA )
4. Dokumentacja eksploatacyjna pojazdu: instrukcja obsługi - brak, książka przeglądów - brak

5. Książka serwisowa elektroniczna.

## **WYNIKI BADANIA :**

**I. Silnik stwierdzono:** Układ smarowania - poziom oleju na wskaźniku kontrolnym – powyżej min. Poziom cieczy w zbiorniku wyrównawczym układu chłodzenia – powyżej min. Rozruch oraz praca silnika w warunkach parkingowych w normie. Komora silnika zabrudzona eksploatacyjnie. Zaleca się sprawdzenie pracy silnika w warunkach drogowych.

**II. Podwozie stwierdzono:** Działanie układu hamulcowego i kierowniczego w warunkach parkingowych w normie. Układ wydechowy – działanie w normie, zaleca się sprawdzenie układu w warunkach stanowiskowych. Zaleca się sprawdzenie układów podwozia pojazdu w warunkach drogowych.

**III. Układ przeniesienia napędu stwierdzono:** Skrzynia biegów – manualna 6 biegowa. Działanie skrzyni biegów w warunkach parkingowych w normie. Napęd na oś przednią. Zaleca się sprawdzenie układów przeniesienia napędu w warunkach warsztatowych i wykonanie przeglądu. Obręcze kół - aluminiowe 4 sztuki, stalowe koło zapasowe.

**IV. Nadwozie stwierdzono:** Barwa nadwozia - niebieska z efektem metalicznym. Szyba czołowa - odpryski. Drzwi TP - odpryski. Drzwi PL - zarysowanie, odprysk. Wnęka drzwi PL - zarysowanie. Lusterko L - zarysowanie. Osłona przeciw kamieniom lewa - pęknięta, zarysowania. Grubość powłoki lakierowej elementów poszyc zewnętrznych: błotnik PP - do 150 mikrometrów, drzwi PP - do 160 mikrometrów, drzwi TP - do 110 mikrometrów, błotnik TP - do 110 mikrometrów, pokrywa P - do 110 mikrometrów, dach - do 110 mikrometrów, pokrywa T - do 120 mikrometrów, błotnik PL - do 90 mikrometrów, drzwi PL - do 100 mikrometrów, drzwi TL - do 100 mikrometrów, błotnik TL - do 140 mikrometrów.

**V. Wnętrze stwierdzono:** Nakładka słupka C prawa dolna - zarysowania. Fotel pasażera - zabrudzony. Uszczelka wnętrza pokrywy T - rozcięta. Boczek drzwi TL - zarysowanie. Fotel kierowcy - zabrudzony. Nakładka słupka C lewa dolna - zarysowanie. Boczek drzwi PL - zarysowania. Dźwignia hamulca pomocniczego - zabrudzenie. Wykładzina podłogi - zabrudzenie. Układ klimatyzacji wymaga sprawdzenia szczelności, uzupełnienia czynnika roboczego oraz oczyszczenia parownika i układu dolotowego powietrza do wnętrza.

**VI. Wyposażenie, stwierdzono:**

**VII. Wyposażenie dodatkowe:**

- ABS
- ASR
- Czujnik odległości przy parkowaniu - tył
- Dotykowy ekran
- Dywaniki gumowe
- Elektrycznie podnoszone szyby przednie i tylne
- ESP - układ stabilizacji toru jazdy
- Felgi aluminiowe
- Fotel kierowcy z manualną regulacją wysokości
- Fotel pasażera z manualną regulacją wysokości
- Immobilizer
- Kierownica skórzana

- Kierownica wielofunkcyjna
- Klimatyzacja automatyczna
- Komputer pokładowy
- Lakier metalik
- Lusterka boczne regulowane elektrycznie i ogrzewane
- Podłokietnik przedni
- Poduszka kierowcy
- Poduszka Pasażera
- Poduszki boczne
- Poduszki-System kurtyn
- Światła do jazdy dziennej
- Światła przeciwmgielne
- Termometr zewnętrzny
- Trzecie światło STOP
- Uchwyty ISOFIX
- Wspomaganie układu kierowniczego
- Zamek centralny
- Zderzaki w kolorze nadwozia

#### VIII. Ogumienie :

Opona	Producent	Rozmiar	Stopień zużycia (szacunkowo)
PL zima	Gislaved	185/60R15	50%
PP zima	Gislaved	185/60R15	50%
TL zima	Gislaved	185/60R15	50%
TP zima	Gislaved	185/60R15	50%
zapas	Kumho	185/60R15	10%

Sporządzono w 2 egzemplarzach.

Do oceny dołączono 93 fotografii cyfrowych.

**Niniejsza opinia nie jest ekspertyzą stanu technicznego pojazdu ani gwarancją niezawodności zespołów i podzespołów pojazdu, została sporządzona wyłącznie na podstawie oględzin w warunkach istniejących w miejscu badania. Opinia określa wyłącznie szacunkową wartość rynkową pojazdu i może być wykorzystana tylko przez zlecającego. Sporządzający opinię zastrzega się, że nie ponosi odpowiedzialności za wady ukryte pojazdu, wady prawne, błędy w dokumentacji pojazdu i błędy montażu. Opinia została sporządzona bezstronnie.**

Rzeczoznawca , data: 04 lutego 2022

.....

Dokumentacja fotograficzna do opinii CFM202202032





Dokumentacja fotograficzna do opinii CFM202202032





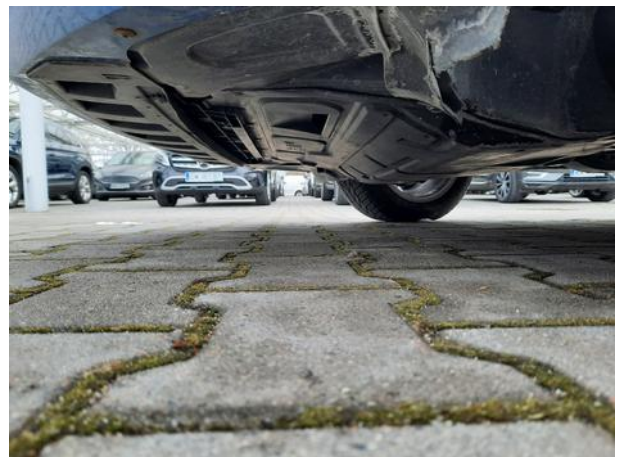



Dokumentacja fotograficzna do opinii CFM202202032

























Dokumentacja fotograficzna do opinii CFM202202032

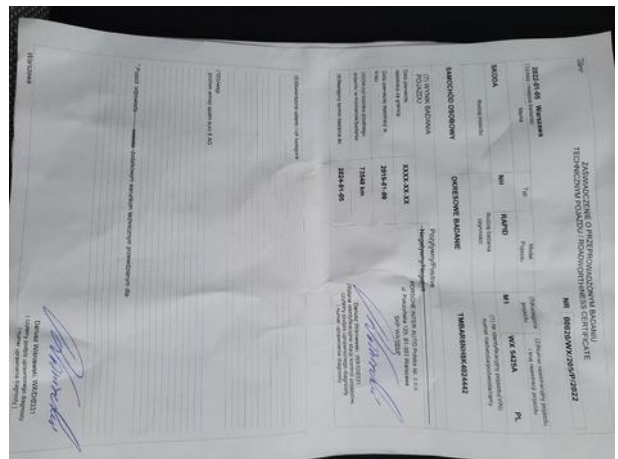
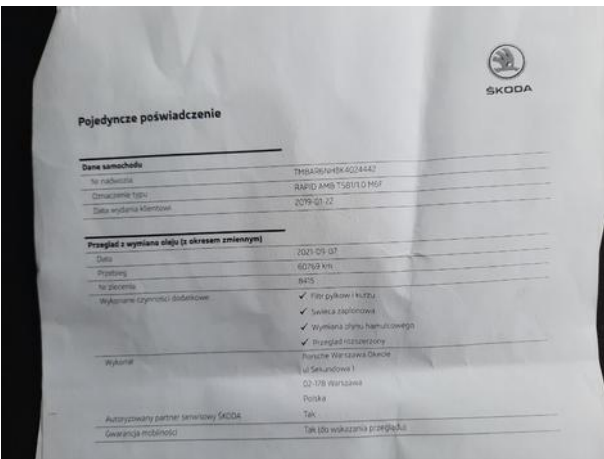



# Dokumentacja fotograficzna do opinii CFM202202032

ZASWIADCZENIE O PRZEPROWADZONYM BADANIU  
TECHNICZNYM POJAZDU / ROADWORTHINESS CERTIFICATE  
NR 00020/WX/205/P/2022

2022-01-05 Warszawa  
(3) Data i miejsce badania

Marka	Typ	Model Pojazdu	(5) Kategoria pojazdu	(7) Numer rejestracyjny pojazdu i kraj rejestracji pojazdu	PL
SKODA	NH	RAPID	M1	WX 5425A	PL

Rodzaj pojazdu: Rodzaj badania czynności: (1) Nr identyfikacyjny pojazdu/VIN: numer nadwozia/podwozia/karoserii

SAMOCHÓD OSOBOWY OKRESOWE BADANIE TMBARSNHK402442

(7) WYNIK BADANIA POJAZDU  
Pozytywny/Positive  
Negatywny/Negative

Data pierwszej rejestracji za granicą	XXXX-XX-XX	PORSCHE INTER AUTO Polska sp. z o.o. ul. Pałczyńska 125, 01-303 Warszawa SIP: W03300
Data pierwszej rejestracji w kraju	2019-01-09	
(4) Odczyt licznika przebiegu pojazdu w momencie badania	73548 km	Działka Włocławek, W010331 (5) Inne identyfikacyjne stałe kontrolni pojazdów, odczyt pod kątem zgodności z danymi i numeru uprawnień diagnosty
(8) Akceptany termin badania do	2024-01-05	

(6) Dzwonzone usterki i ich kategorie





