„Moto-Expert Marcin Stachurka”
Moto-Expert Marcin Stachurka
51-519 Wrocław, ul. Gitarowa 37

OCENA TECHNICZNA
Nr CFM202206104
Data badania – 15 czerwca 2022r.
Rzeczoznawca - Marcin Stachurka

Zleceniodawca:	Carefleet S.A.
Adres:	ul. Legnicka 48 bud. C-D, 54-202 Wrocław
Zakres oceny:	Określenie wartości pojazdu dla potrzeb sprzedaży w trybie przetargu.

Dane techniczne:
Nr rejestracyjny: DW2S710

Marka pojazdu: SKODA
Model: RAPID 1.6 TDI LIFTBACK
Kolor: Czarny

Oznaczenie: SKODA RAPID 1.6 TDI LIFTBACK ACTIVE
Rodzaj nadwozia: Liftback
Rodzaj pojazdu: Osobowy
Liczba drzwi: 5
Liczba miejsc: 5
Wskazania licznika [km]: 187436
Nr fabryczny (VIN): TMBAE6NH0J4516392
Rok produkcji: 2017
Rok produkcji – uwaga: Pojazd z polskiej sieci dealerskiej.
Masa całkowita (kg): 1755
Masa własna (kg): 1220
Rodzaj paliwa: Olej napędowy
Norma EURO: 6
Typ silnika: ZS
Układ/liczba cyl.: R-4
Pojemność [cm^3]: 1598
Moc [kW]: 85.00

Data pierwszej rejestracji w kraju: 18.10.2017

Pojazd zbadano w Magnicach k/Wrocławia na parkingu EFL S.A. w obecności zleceniodawcy.

<u>UWAGI:</u>

Pojazd zarejestrowany na:	Carefleet S.A. Pl. Orląt Lwowskich 1 53-605 Wrocław

1. Dowód rejestracyjny: DR/BAN 4436347
2. Data następnego badania technicznego: 15.10.2022r.
3. Kluczyki ilość kompletów: 1 (Klucz wyposażony w pilot centralnego zamka.)
4. Dokumentacja eksploatacyjna pojazdu: instrukcja obsługi - jest, książka przeglądów - brak
5. 1. Termin badania technicznego: 15.10.2022.
   2. Książka serwisowa prowadzona w formie elektronicznej w bazie producenta.

WYNIKI BADANIA :

I. Silnik stwierdzono: Układ smarowania - poziom oleju na wskaźniku kontrolnym – powyżej min. Poziom cieczy w zbiorniku wyrównawczym układu chłodzenia – powyżej min. Rozruch oraz praca silnika w warunkach parkingowych w normie. Komora silnika zabrudzona eksploatacyjnie. Zaleca się sprawdzenie pracy silnika w warunkach drogowych.

II. Podwozie stwierdzono: Działanie układu hamulcowego i kierowniczego w warunkach parkingowych w normie. Układ wydechowy – pokryty korozją. Zaleca się sprawdzenie układów podwozia pojazdu w warunkach drogowych.

III. Układ przeniesienia napędu stwierdzono: Skrzynia biegów – manualna 5 biegowa. Stwierdzono konieczność użycia zwiększonej siły do operowania pedałem sprzęgła. Napęd na oś przednią. Zaleca się sprawdzenie układów przeniesienia napędu w warunkach warsztatowych i wykonanie przeglądu. Obręcze kół - stalowe 4 sztuki. Kołpaki kół - 4 sztuki. Aktywny alert układu monitorowania ciśnienia w ogumieniu.

IV. Nadwozie stwierdzono: Barwa nadwozia – czarna z efektem metalicznym. Zderzak przedni – zarysowania po stronie prawej, drobne zarysowania i odpryski lakieru na poszyciu zewnętrznym. Szyba czołowa – drobne odpryski na powierzchni zewnętrznej. Pokrywa komory silnika – zagięcie punktowe, drobne zarysowania i odpryski powłoki lakierowej. Błotnik prawy – zagięcie punktowe, drobne zarysowania. Drzwi prawe przednie – drobne zarysowania. Lusterko prawe - zarysowania obudowy na powierzchni ok 60x20mm. Drzwi prawe tylne – drobne zarysowania. Poszycie tylne boku prawego – zagięcia punktowe, drobne zarysowania. Zderzak tylny – zarysowania na odcinkach ok 28mm, 140mm, drobne zarysowania. Drzwi tyłu nadwozia – zagięcia po stronie wewnętrznej na odcinkach ok 35mm, 30mm, 15mm, 15mm, drobne zarysowania. Poszycie tylne boku lewego – głębokie zarysowanie na odcinku ok 30mm, zagięcie punktowe, drobne zarysowania. Drzwi lewe tylne – drobne zarysowania. Drzwi lewe przednie – zagięcie punktowe, drobne zarysowania. Błotnik lewy – drobne zarysowania. Dach – drobne zarysowania. Powiększona grubość powłoki lakierowej drzwi prawych przednich: do 171um, drzwi prawych tylnych: do 173um. Zmierzona grubość powłoki lakierowej pozostałych zewnętrznych metalowych elementów nadwozia: do 120µm.

V. Wnętrze stwierdzono: Deska rozdzielcza i poszycia tapicerskie wnętrza pojazdu – miejscowe zarysowania z ubytkami tworzywa. Poszycia tapicerskie foteli przednich, kanapy tylnej, wykładzin podłogi i podsufitki – miejscowo zabrudzone. Układ klimatyzacji wymaga sprawdzenia szczelności, uzupełnienia czynnika roboczego oraz oczyszczenia parownika i układu dolotowego powietrza do wnętrza. Porysowana tapicerka we wnęce drzwi prawych tylnych.

VI. Wyposażenie, stwierdzono: Limiter prędkości.
Radioodtwarzacz fabryczny.
Szyby drzwi przednich sterowane elektrycznie.

VII. Wyposażenie dodatkowe:

- ABS
- Czujnik odległości przy parkowaniu - tył
- Czujniki ciśnienia w ogumieniu
- ESP - układ stabilizacji toru jazdy
- Immobilizer
- Klimatyzacja
- Lakier metalik
- Lusterka boczne regulowane elektrycznie i ogrzewane
- Poduszka kierowcy
- Poduszka Pasażera

- Poduszki boczne
- Poduszki-System kurtyn
- Światła do jazdy dziennej
- Światła przeciwmgielne
- Wspomaganie układu kierowniczego
- Zamek centralny zdalnie sterowany
- Zderzaki w kolorze nadwozia
- Zestaw do naprawy przebitej opony

VIII. Ogumienie :

Opona	Producent	Rozmiar	Stopień zużycia (szacunkowo)
Lewy przód	Firestone Roadhawk	185/60R15	50%
Prawy przód	Firestone Roadhawk	185/60R15	50%
Lewy tył	Kumho Eco Wing Es 01	185/60R15	65%
Prawy tył	Kumho Eco Wing Es 01	185/60R15	65%

Sporządzono w 2 egzemplarzach. Do oceny dołączono 80 fotografii cyfrowych.

Niniejsza opinia nie jest ekspertyzą stanu technicznego pojazdu ani gwarancją niezawodności zespołów i podzespołów pojazdu, została sporządzona wyłącznie na podstawie oględzin w warunkach istniejących w miejscu badania. Opinia określa wyłącznie szacunkową wartość rynkową pojazdu i może być wykorzystana tylko przez zlecającego. Sporządzający opinię zastrzega się, ze nie ponosi odpowiedzialności za wady ukryte pojazdu, wady prawne, błędy w dokumentacji pojazdu i błędy montażu. Opinia została sporządzona bezstronnie.

Rzeczoznawca , data: 23 czerwca 2022

…….

Dokumentacja fotograficzna do opinii CFM202206104

Dokumentacja fotograficzna do opinii CFM202206104

Dokumentacja fotograficzna do opinii CFM202206104

Dokumentacja fotograficzna do opinii CFM202206104

Dokumentacja fotograficzna do opinii CFM202206104

Dokumentacja fotograficzna do opinii CFM202206104

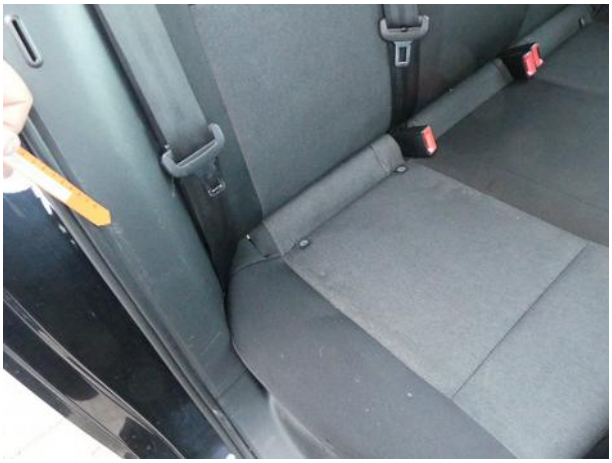

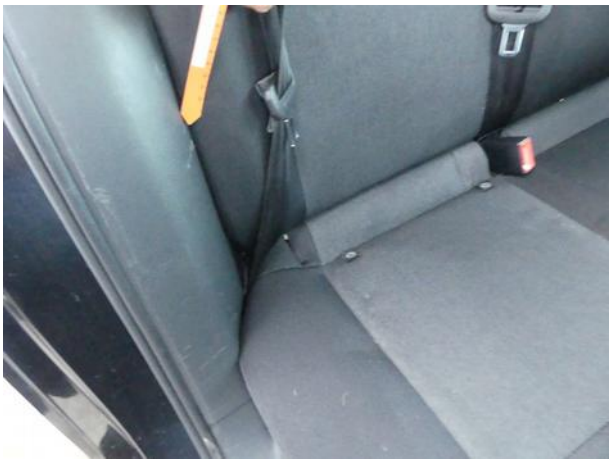

Dokumentacja fotograficzna do opinii CFM202206104

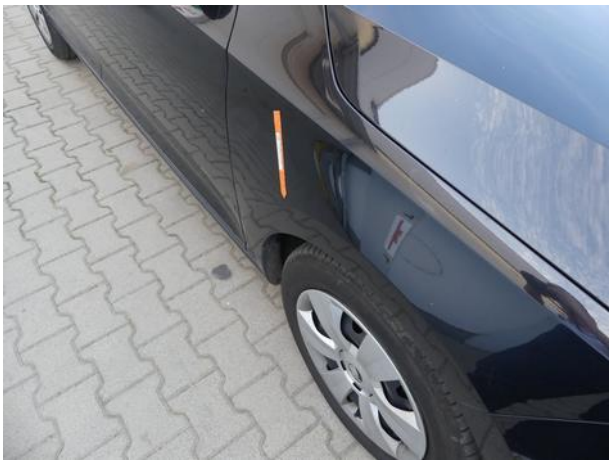

Dokumentacja fotograficzna do opinii CFM202206104

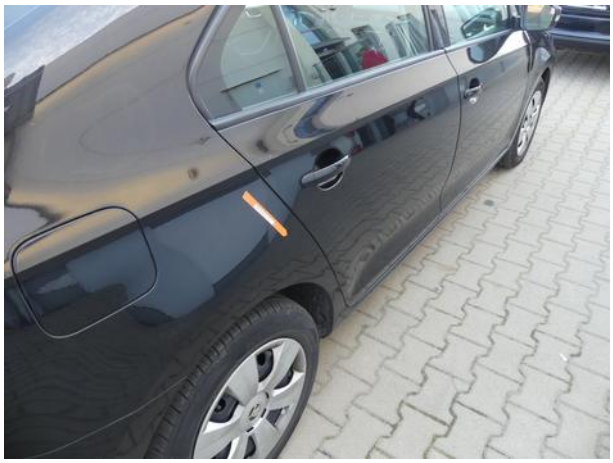

Dokumentacja fotograficzna do opinii CFM202206104

Dokumentacja fotograficzna do opinii CFM202206104