

**„NEFRIS”**  
Nefris Sp. z o.o.  
80-230 Gdańsk  
ul. Bohaterów Getta Warszawskiego 15/1A  
NIP: 957 11 11 157

**OCENA TECHNICZNA**  
**Nr CFM202203041**  
**Data badania – 08 marca 2022r.**  
**Rzeczoznawca - Bartłomiej Kozłowski**

**Zleceniodawca:** Carefleet S.A.  
**Adres:** ul. Legnicka 48 bud. C-D, 54-202 Wrocław  
**Zakres oceny:** Określenie wartości pojazdu dla potrzeb sprzedaży w trybie przetargu.

**Dane techniczne:**

Nr rejestracyjny: SK057MG

Marka pojazdu: DACIA  
Model: DOKKER VAN  
Kolor: biały

Rodzaj nadwozia: Furgon  
Rodzaj pojazdu: ciężarowy  
Liczba drzwi: 4  
Liczba miejsc: 2  
Wskazania licznika [km]: 199239  
Nr fabryczny (VIN): UU18SDXV558915149  
Rok produkcji: 2017  
Rok produkcji – uwaga: POJAZD Z POLSKIEJ SIECI DEALERSKIEJ.  
Masa własna (kg): 1217  
Rodzaj paliwa: Benzyna+LPG  
Norma EURO: 6  
Typ silnika: ZI  
Układ/liczba cyl.: R4  
Pojemność [cm<sup>3</sup>]: 1598  
Moc [kW]: 75.00

Data pierwszej rejestracji w kraju: 01.12.2017

Pojazd zbadano w Magnicach k/Wrocławia na parkingu EFL S.A. w obecności zleceniodawcy.

**UWAGI:**

Pojazd zarejestrowany na: CAREFLEET S.A.  
ul. Legnicka 48 bud. C-D  
54-202 Wrocław

1. Dowód rejestracyjny: DR/BAN5082510
2. Data następnego badania technicznego: 21.12.2022r.
3. Kluczyki ilość kompletów: 2 (DWA KLUCZE Z PILOTAMI CENTRALNEGO ZAMKA )
4. Dokumentacja eksploatacyjna pojazdu: instrukcja obsługi - jest, książka przeglądów - jest

5. Brak wpisów w książce serwisowej.  
Adnotacje w dowodzie rejestracyjnym: VAT-1, LPG  
dokumentacja na zbiornik LPG- pojazd wyposażony

## **WYNIKI BADANIA :**

**I. Silnik stwierdzono:** Układ smarowania - poziom oleju na wskaźniku kontrolnym – powyżej min. Poziom cieczy w zbiorniku wyrównawczym układu chłodzenia – powyżej min. Rozruch oraz praca silnika w warunkach parkingowych w normie. Komora silnika zabrudzona eksploatacyjnie. Zaleca się sprawdzenie pracy silnika w warunkach drogowych.

**II. Podwozie stwierdzono:** Działanie układu hamulcowego i kierowniczego w warunkach parkingowych w normie. Układ wydechowy – działanie w normie, zaleca się sprawdzenie układu w warunkach stanowiskowych. Zaleca się sprawdzenie układów podwozia pojazdu w warunkach drogowych.

**III. Układ przeniesienia napędu stwierdzono:** Kołpak PL -zarysowania. Kołpak TP - zarysowania. Kołpak PP - zarysowania, pęknięty. Skrzynia biegów – manualna 5 biegowa. Działanie skrzyni biegów w warunkach parkingowych w normie. Napęd na oś przednią. Zaleca się sprawdzenie układów przeniesienia napędu w warunkach warsztatowych i wykonanie przeglądu. Obręcze kół - stalowe 4 sztuk. Kołpaki kół 4 szt.

**IV. Nadwozie stwierdzono:** Barwa nadwozia - biała typu uni. Pokrywa P - korozja od strony wewnętrznej. Wykładzina pokrywy P - rozerwana. Reflektor P - zarysowania. Zderzak P - zarysowania. Drzwi PP - zarysowanie, odpryski. Drzwi TP - odpryski, wgniecenie. Ściana boczna TP - zarysowania. Dach - odpryski, w tym z nalotem korozji. Pokrywa TL - odpryski. Pokrywa TP - zarysowanie. Zderzak T - zarysowania. Ściana boczna TL - wgniecenie. Drzwi PL - odprysk. Wnęka drzwi PL - zarysowanie, odpryski. Wnęka drzwi TP - zarysowania, naruszenie warstwy zabezpieczenia antykorozyjnego. Listwa drzwi TP - zarysowania.  
Grubość powłoki lakierowej elementów poszyc zewnętrznych: błotnik PP - do 114 mikrometrów, drzwi PP - do 125 mikrometrów, drzwi TP - do 185 mikrometrów, błotnik TP - do 126 mikrometrów, pokrywa P - do 223 mikrometrów, dach - do 146 mikrometrów, pokrywa T - do 123 mikrometrów, błotnik PL - do 108 mikrometrów, drzwi PL - do 116 mikrometrów, błotnik TL - do 121 mikrometrów.

**V. Wnętrze stwierdzono:** Pokrywa TL - zarysowanie, wgniecenia, pęknięcie wykładziny. Pokrywa TP - zarysowania, wgniecenia. Fotel kierowcy - drobne zabrudzenie. Boczek drzwi PL - drobne zarysowanie. Wnętrze przestrzeni ładunkowej - zarysowania, zabrudzenie. Fotel pasażera - drobne zabrudzenie. Boczek drzwi PP - zarysowania. Deska rozdzielcza - zarysowania. Układ klimatyzacji wymaga sprawdzenia szczelności, uzupełnienia czynnika roboczego oraz oczyszczenia parownika i układu dolotowego powietrza do wnętrza.

**VI. Wyposażenie, stwierdzono:** Szyby przednie regulowane elektrycznie.  
Radio z usb i bluetooth

## **VII. Wyposażenie dodatkowe:**

- ABS
- Czujnik odległości przy parkowaniu - tył

- Dywaniki gumowe
- Klimatyzacja
- Lakier uni
- Lusterka boczne sterowane elektrycznie
- Poduszka kierowcy
- Wspomaganie układu kierowniczego
- Zamek centralny

#### VIII. Ogumienie :

Opona	Producent	Rozmiar	Stopień zużycia (szacunkowo)
PL zima	Firestone	185/65R15	66%
PP zima	Firestone	185/65R15	66%
TL zima	Falken	185/65R15	10%
TP zima	Falken	185/65R15	16%

Sporządzono w 2 egzemplarzach.

Do oceny dołączono 132 fotografii cyfrowych.

**Niniejsza opinia nie jest ekspertyzą stanu technicznego pojazdu ani gwarancją niezawodności zespołów i podzespołów pojazdu, została sporządzona wyłącznie na podstawie oględzin w warunkach istniejących w miejscu badania. Opinia określa wyłącznie szacunkową wartość rynkową pojazdu i może być wykorzystana tylko przez zlecającego. Sporządzający opinię zastrzega się, że nie ponosi odpowiedzialności za wady ukryte pojazdu, wady prawne, błędy w dokumentacji pojazdu i błędy montażu. Opinia została sporządzona bezstronnie.**

Rzeczoznawca , data: 22 marca 2022

.....

Dokumentacja fotograficzna do opinii CFM202203041





Dokumentacja fotograficzna do opinii CFM202203041







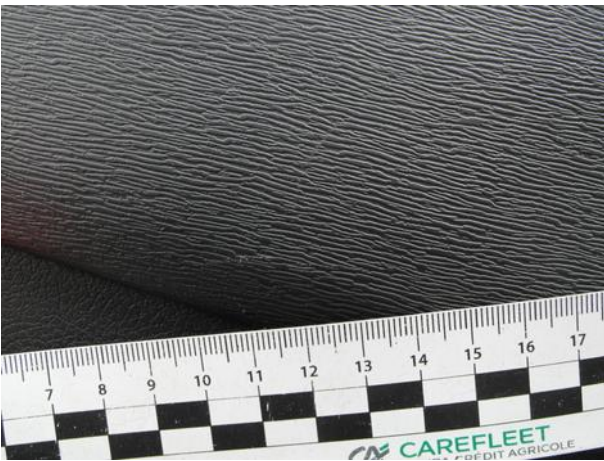







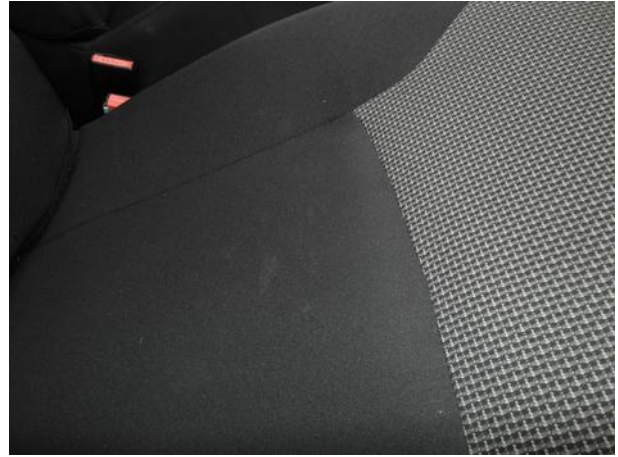





Dokumentacja fotograficzna do opinii CFM202203041







Dokumentacja fotograficzna do opinii CFM202203041

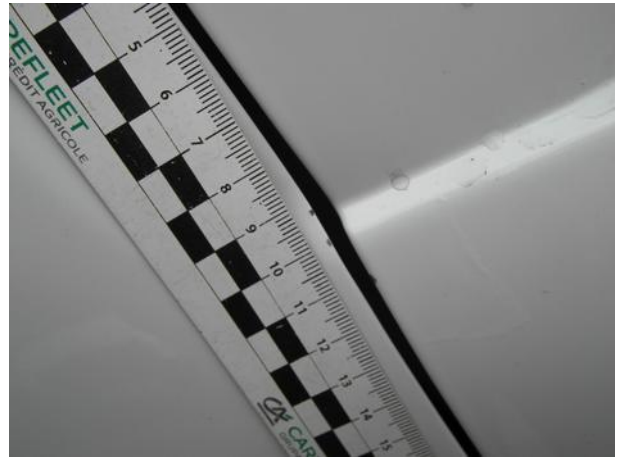

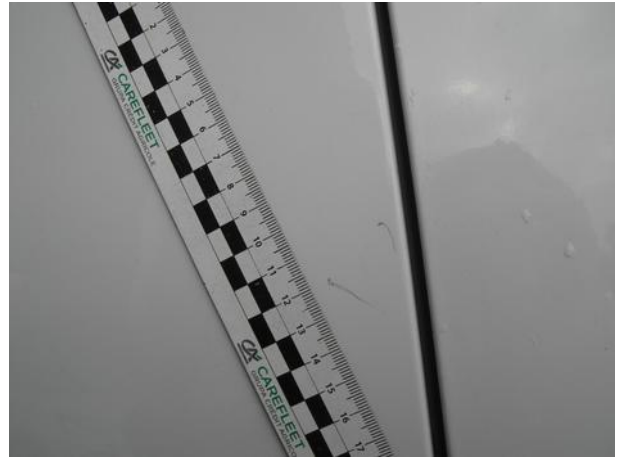



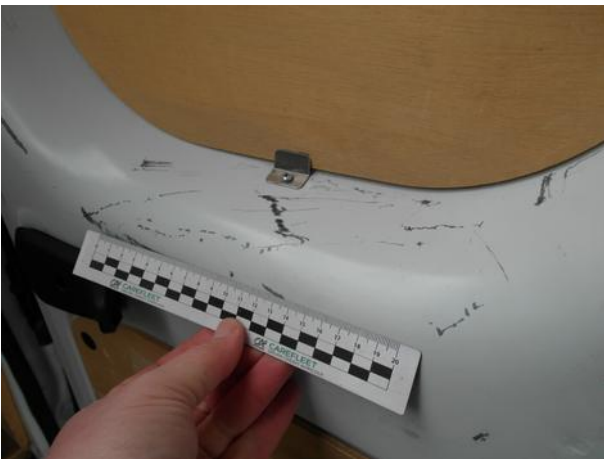

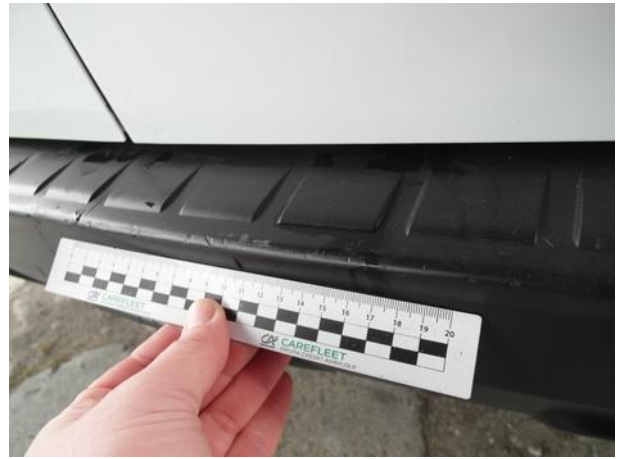



Dokumentacja fotograficzna do opinii CFM202203041

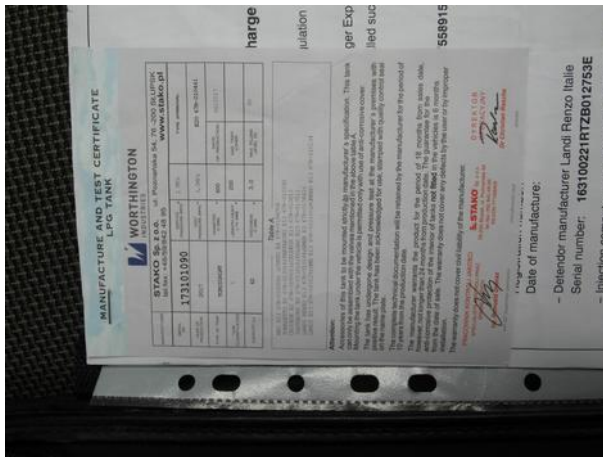



# Dokumentacja fotograficzna do opinii CFM202203041

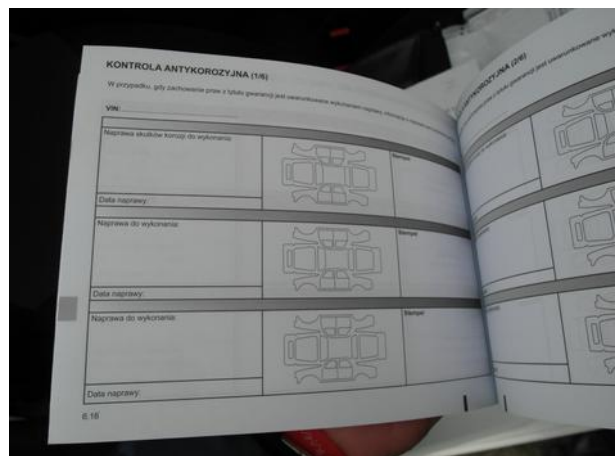
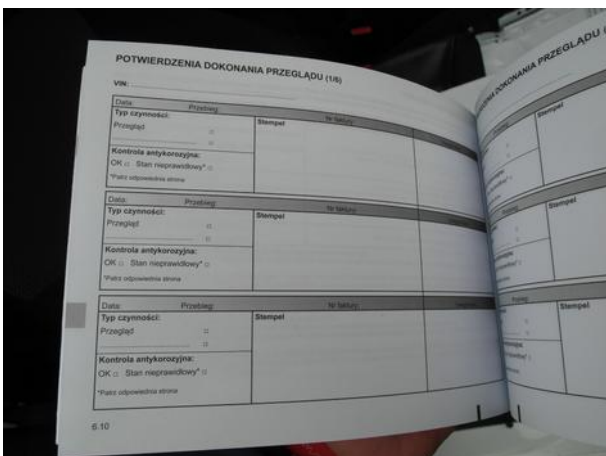
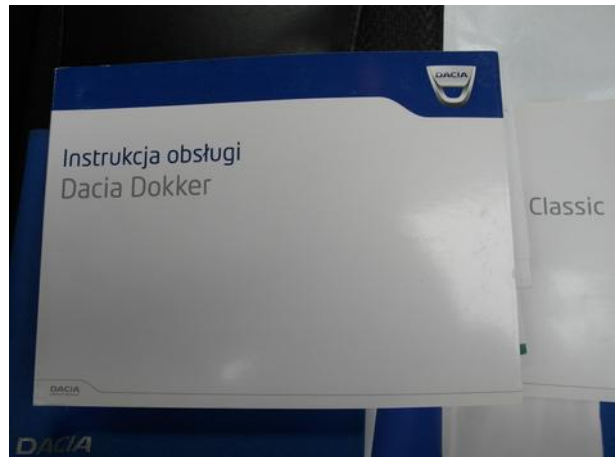
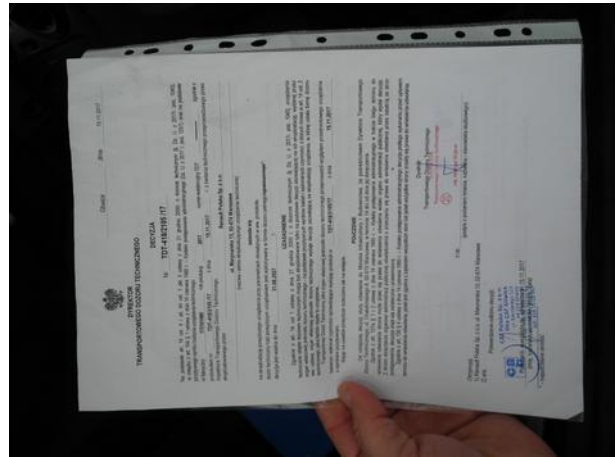
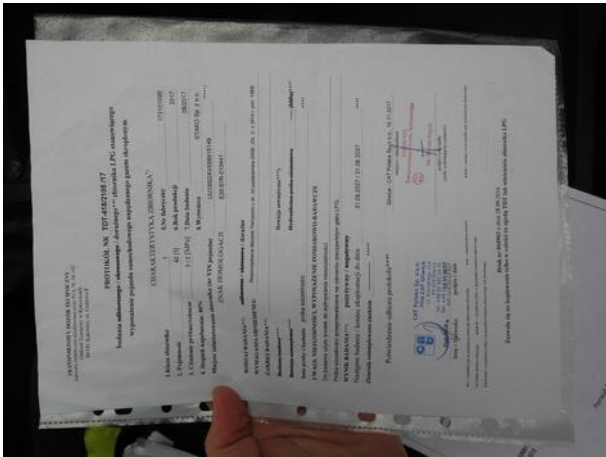
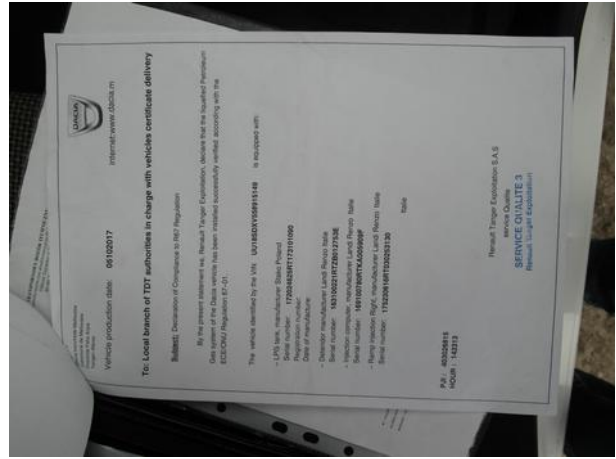

Dokumentacja fotograficzna do opinii CFM202203041

