„NEFRIS”
Nefris Sp. z o.o.
80-230 Gdańsk
ul. Bohaterów Getta Warszawskiego 15/1A
NIP: 957 11 11 157

OCENA TECHNICZNA
Nr CFM202203097
Data badania – 17 marca 2022r.
Rzeczoznawca - Bartłomiej Kozłowski

Zleceniodawca:	Carefleet S.A.
Adres:	ul. Legnicka 48 bud. C-D, 54-202 Wrocław
Zakres oceny:	Określenie wartości pojazdu dla potrzeb sprzedaży w trybie przetargu.

Dane techniczne:
Nr rejestracyjny: WW780YC

Marka pojazdu: FORD
Model: MONDEO
Kolor: srebrny

Rodzaj nadwozia: Liftback
Rodzaj pojazdu: osobowy
Liczba drzwi: 5
Liczba miejsc: 5
Wskazania licznika [km]: 138406
Nr fabryczny (VIN): WF0EXXWPCEHA45844
Rok produkcji: 2017
Rok produkcji – uwaga: POJAZD Z POLSKIEJ SIECI DEALERSKIEJ.

Masa własna (kg): 1503
Rodzaj paliwa: Olej napędowy
Norma EURO: 6
Typ silnika: ZS
Układ/liczba cyl.: R4
Pojemność [cm^3]: 1997
Moc [kW]: 110.00

Data pierwszej rejestracji w kraju: 12.02.2018

Pojazd zbadano w Magnicach k/Wrocławia na parkingu EFL S.A. w obecności zleceniodawcy.

<u>UWAGI:</u>

Pojazd zarejestrowany na:	CAREFLEET S.A. ul. Legnicka 48 bud. C-D 54-202 Wrocław

1. Dowód rejestracyjny: DR/BAO0648634
2. Data następnego badania technicznego: 04.02.2023r.
3. Kluczyki ilość kompletów: 2 (DWA KLUCZE Z PILOTAMI CENTRALNEGO ZAMKA)

4. Dokumentacja eksploatacyjna pojazdu: instrukcja obsługi - jest, książka przeglądów - jest
5. Książka serwisowa z wpisami przy przebiegach: 7km, 29572km, ostatni dnia 01.10.2018r. Adnotacje w dowodzie rejestracyjnym: wtórnik tablicy rejestracyjnej

WYNIKI BADANIA :

I. Silnik stwierdzono: Układ smarowania - poziom oleju na wskaźniku kontrolnym – powyżej min. Poziom cieczy w zbiorniku wyrównawczym układu chłodzenia – powyżej min. Rozruch oraz praca silnika w warunkach parkingowych w normie. Komora silnika zabrudzona eksploatacyjnie. Zaleca się sprawdzenie pracy silnika w warunkach drogowych

II. Podwozie stwierdzono: Działanie układu hamulcowego i kierowniczego w warunkach parkingowych w normie. Układ wydechowy – działanie w normie, zaleca się sprawdzenie układu w warunkach stanowiskowych. Zaleca się sprawdzenie układów podwozia pojazdu w warunkach drogowych.

III. Układ przeniesienia napędu stwierdzono: Skrzynia biegów – manualna 6 biegowa. Działanie skrzyni biegów w warunkach parkingowych w normie. Napęd na oś przednią. Zaleca się sprawdzenie układów przeniesienia napędu w warunkach warsztatowych i wykonanie przeglądu. Obręcze kół - aluminiowe 4 sztuki, stalowe koło zapasowe.

IV. Nadwozie stwierdzono: Barwa nadwozia - srebrna z efektem metalicznym. Pokrywa P - odpryski. Szyba czołowa - odpryski, w tym z pęknięciem szkła. Dach - odpryski, zarysowania. Zderzak P - odpryski, zarysowania. Reflektory przednie - drobne odpryski. Błotnik PP - odprysk. Drzwi PP - zarysowania, odpryski. Drzwi TP - odprysk, drobne wgniecenie. Listwa progowa prawa - zarysowanie. Błotnik TP - wgniecenie. Słupek A prawy - odpryski. Zderzak T- zarysowania, odpryski. Pokrywa T - zarysowanie, odpryski. Wnęka drzwi TL - zarysowania, wgniecenie. Drzwi TL - zarysowania. Drzwi PL - zarysowanie z naruszeniem warstwy zabezpieczenia antykorozyjnego, odprysk. Słupek A lewy - odpryski, zarysowania. Błotnik PL - odpryski, w tym z nalotem korozji. Nadkole PL - pęknięte.
Grubość powłoki lakierowej elementów poszyć zewnętrznych: błotnik PP - do 80 mikrometrów, drzwi PP - do 70 mikrometrów, drzwi TP - do 80 mikrometrów, błotnik TP - do 80 mikrometrów, pokrywa P - do 80 mikrometrów, dach - do 90 mikrometrów, pokrywa T - do 20 mikrometrów (aluminium), błotnik PL - do 330 mikrometrów, drzwi PL - do 70 mikrometrów, drzwi TL - do 80 mikrometrów, błotnik TL - do 100 mikrometrów.

V. Wnętrze stwierdzono: Deska rozdzielcza- zarysowanie. Tunel środkowy - zarysowania. Nakładka błotnika TP - zarysowanie. Podsufitka - zarysowanie, drobne zabrudzenie. Nakładka pokrywy T - zarysowania. Boczek drzwi TL - zarysowania. Nakładka słupka B lewa - zarysowania. Kierownica - wytarcie. Układ klimatyzacji wymaga sprawdzenia szczelności, uzupełnienia czynnika roboczego oraz oczyszczenia parownika i układu dolotowego powietrza do wnętrza.

VI. Wyposażenie, stwierdzono: Lampy tylne LED
Bluetooth

VII. Wyposażenie dodatkowe:
- ABS
- Czujnik deszczu
- Czujnik odległości przy parkowaniu - przód i tył
- Dotykowy ekran

- Dywaniki gumowe
- Elektrycznie podnoszone szyby przednie i tylne
- Elektrycznie sterowany hamulec postojowy
- ESP - układ stabilizacji toru jazdy
- Felgi aluminiowe
- Fotel kierowcy z manualną regulacją wysokości
- Fotel pasażera z manualną regulacją wysokości
- Immobilizer
- Kierownica skórzana
- Kierownica wielofunkcyjna
- Klimatyzacja automatyczna
- Komputer pokładowy
- Lakier metalik
- Lusterka boczne regulowane elektrycznie i ogrzewane
- Podłokietnik przedni
- Poduszka kierowcy
- Poduszka kolanowa kierowcy
- Poduszka Pasażera
- Poduszki boczne
- Poduszki-System kurtyn
- Szyba czołowa ogrzewana
- Światła do jazdy dziennej
- Światła przeciwmgielne
- Tempomat
- Termometr zewnętrzny
- Trzecie światło STOP
- Uchwyty ISOFIX
- Wspomaganie układu kierowniczego
- Wyłącznik poduszki powietrznej pasażera
- Zamek centralny
- Zderzaki w kolorze nadwozia

VIII. Ogumienie :

Opona	Producent	Rozmiar	Stopień zużycia (szacunkowo)
PL zima	Falken	215/60R16	33%
PP zima	Falken	215/60R16	33%
TL zima	Kleber	215/60R16	33%
TP zima	Kleber	215/60R16	33%
zapas	Maxxis	T125/80R16	10%

Sporządzono w 2 egzemplarzach. Do oceny dołączono 133 fotografii cyfrowych.

Niniejsza opinia nie jest ekspertyzą stanu technicznego pojazdu ani gwarancją niezawodności zespołów i podzespołów pojazdu, została sporządzona wyłącznie na podstawie oględzin w warunkach istniejących w miejscu badania. Opinia określa wyłącznie szacunkową wartość rynkową pojazdu i może być wykorzystana tylko przez zlecającego. Sporządzający opinię zastrzega się, ze nie ponosi odpowiedzialności za wady ukryte pojazdu, wady prawne, błędy w dokumentacji pojazdu i błędy montażu. Opinia została sporządzona bezstronnie.

Rzeczoznawca , data: 31 marca 2022

…….

Dokumentacja fotograficzna do opinii CFM202203097

Dokumentacja fotograficzna do opinii CFM202203097

Dokumentacja fotograficzna do opinii CFM202203097

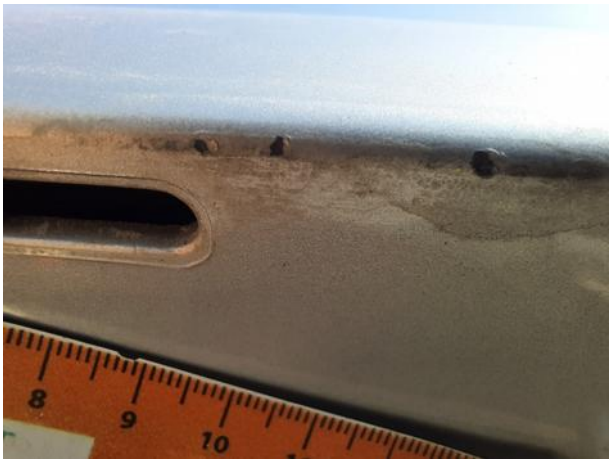

Dokumentacja fotograficzna do opinii CFM202203097

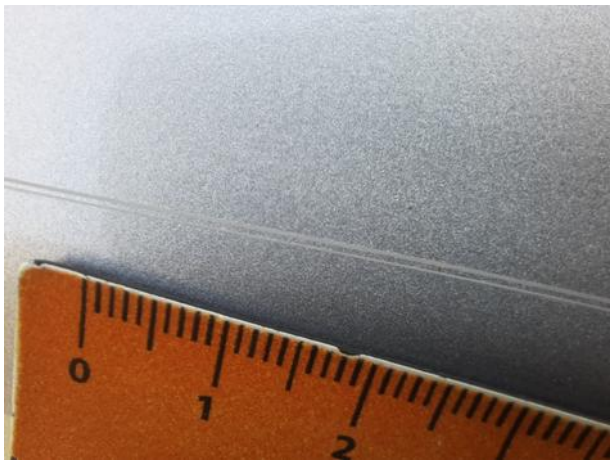

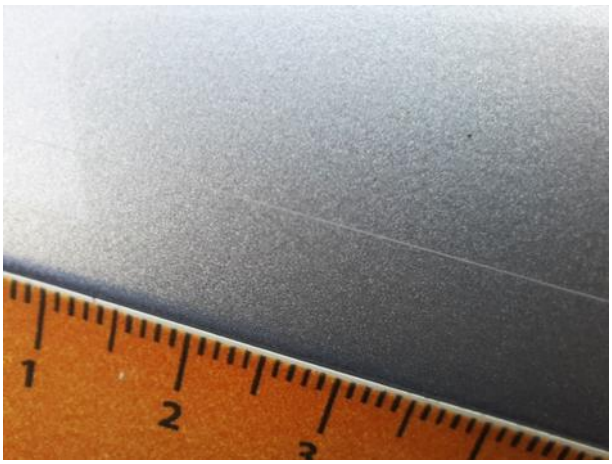

Dokumentacja fotograficzna do opinii CFM202203097

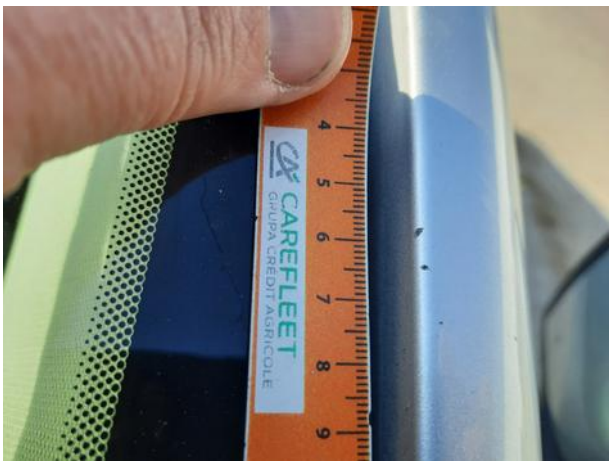

Dokumentacja fotograficzna do opinii CFM202203097

Dokumentacja fotograficzna do opinii CFM202203097

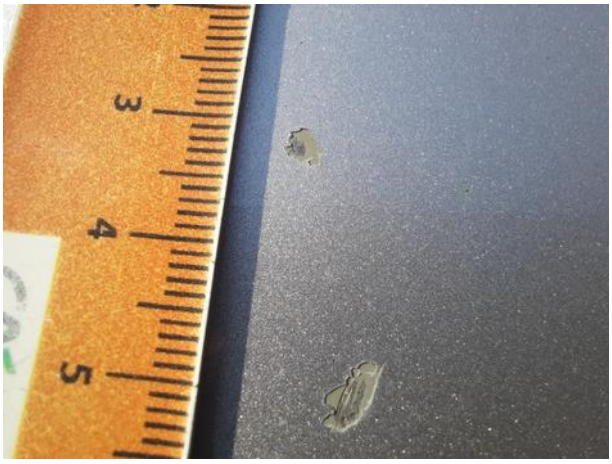

Dokumentacja fotograficzna do opinii CFM202203097

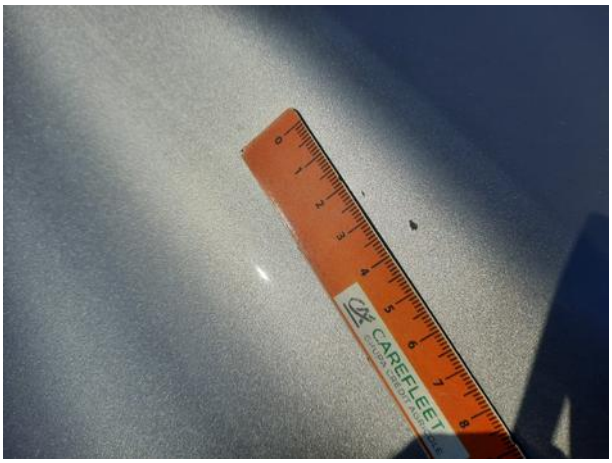

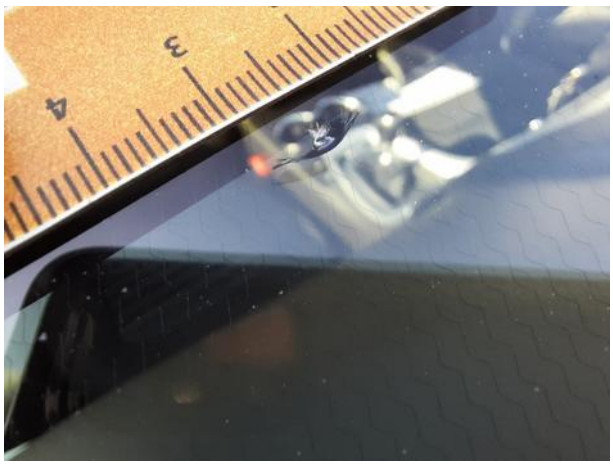

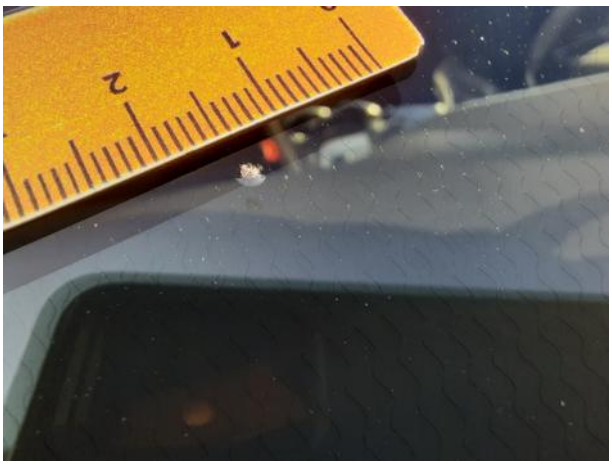

Dokumentacja fotograficzna do opinii CFM202203097

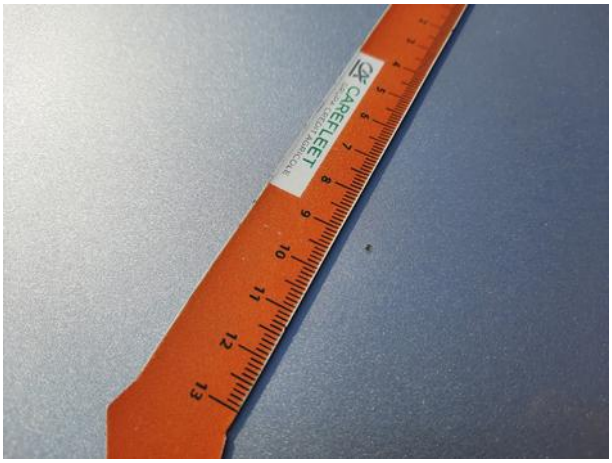

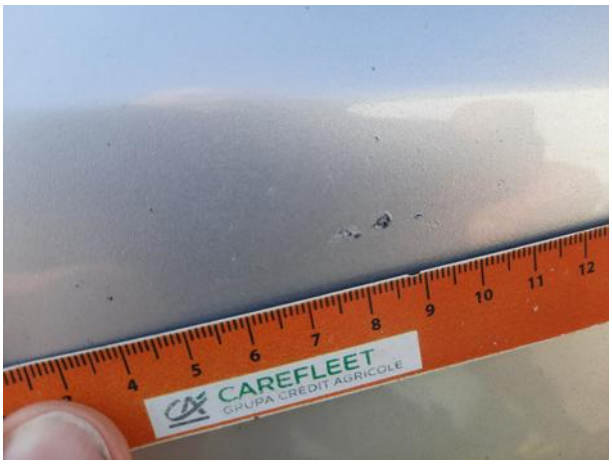

Dokumentacja fotograficzna do opinii CFM202203097

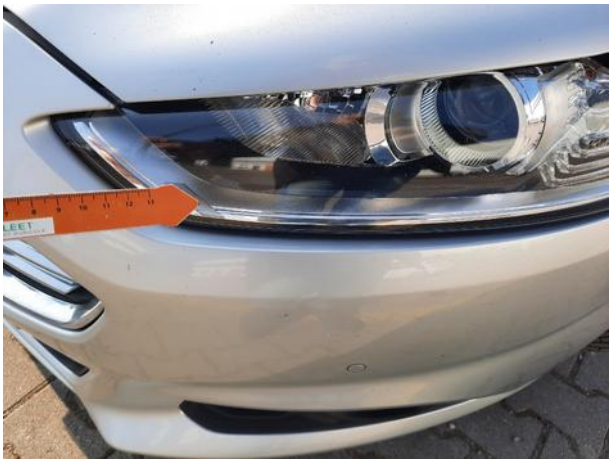

Dokumentacja fotograficzna do opinii CFM202203097

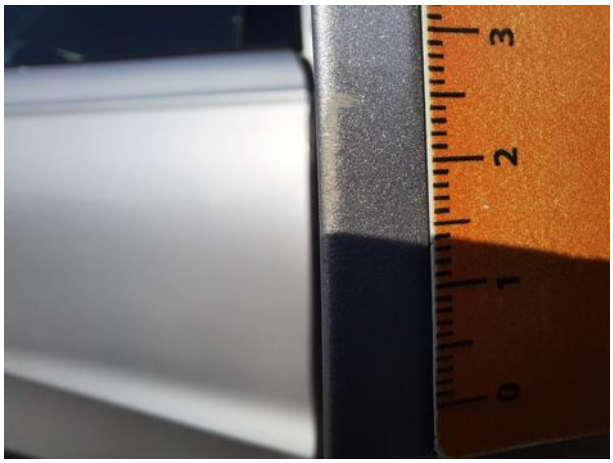

Dokumentacja fotograficzna do opinii CFM202203097

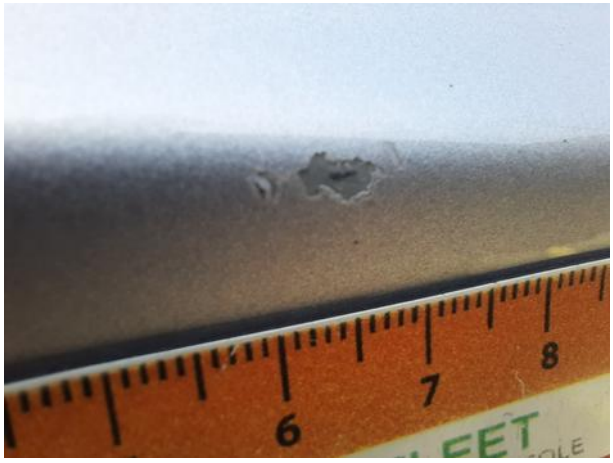

Dokumentacja fotograficzna do opinii CFM202203097

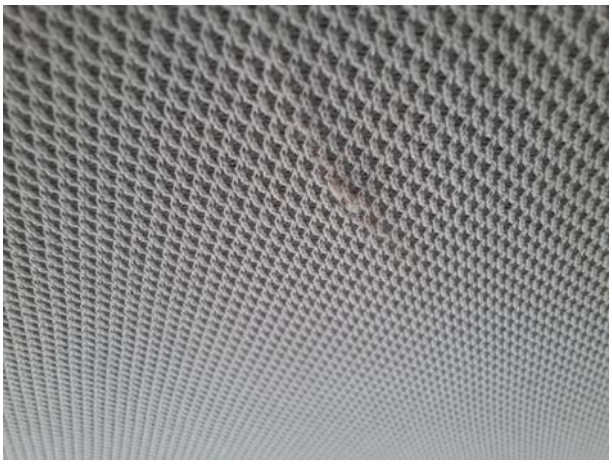

Dokumentacja fotograficzna do opinii CFM202203097

Dokumentacja fotograficzna do opinii CFM202203097

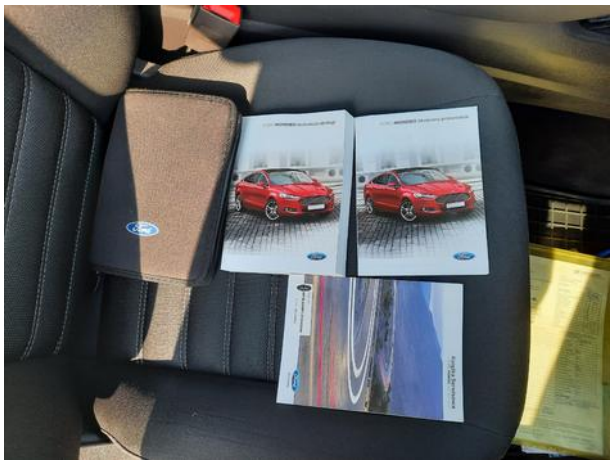

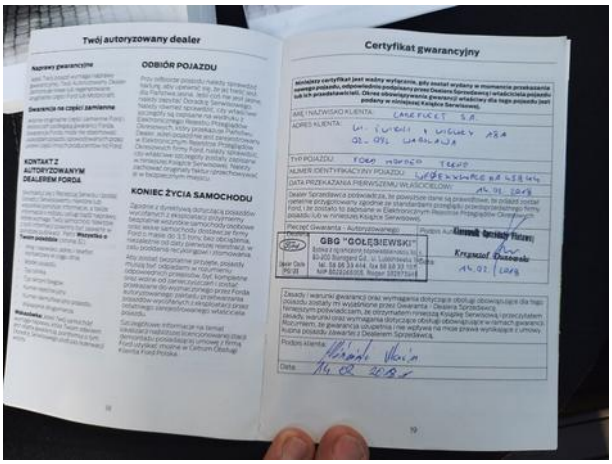

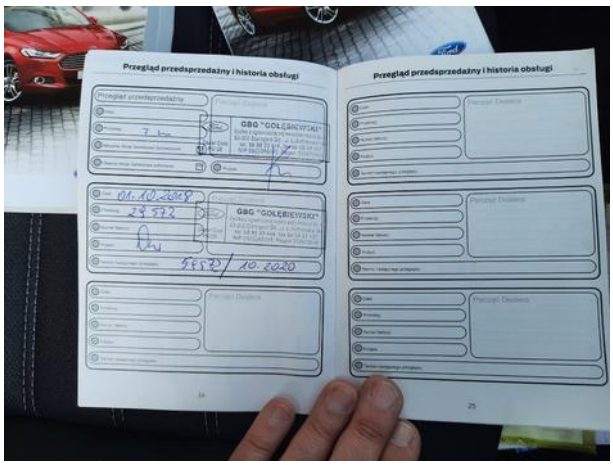

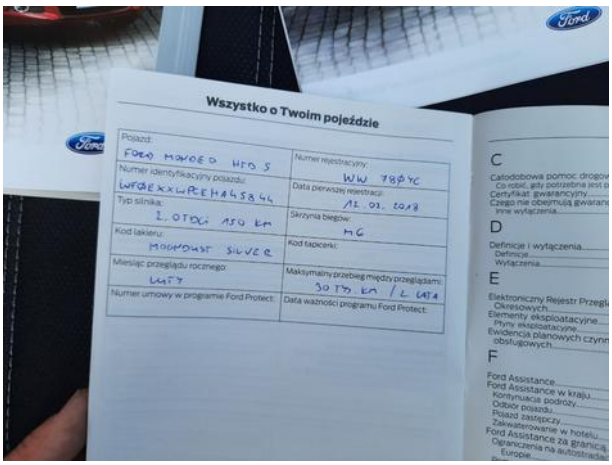

Dokumentacja fotograficzna do opinii CFM202203097

Dokumentacja fotograficzna do opinii CFM202203097