

„eRzecznawcy Królewicz i Wspólnicy Sp.Jawna”
ul. Kopijników 75A, 03-274 Warszawa

OCENA TECHNICZNA
Nr CFM202203022
Data badania – 10 marca 2022r.
Rzecznawca - Rafał Choromański

Zleceniodawca: Carefleet S.A.
Adres: ul. Legnicka 48 bud. C-D, 54-202 Wrocław
Zakres oceny: Określenie wartości pojazdu dla potrzeb sprzedaży w trybie przetargu.

Dane techniczne:

Nr rejestracyjny: WX3174A

Marka pojazdu: OPEL
Model: ASTRA V 1.6 CDTI ENJOY S&S KOM
Kolor: biały

Rodzaj nadwozia: Kombi
Rodzaj pojazdu: Osobowy
Liczba drzwi: 5
Liczba miejsc: 5
Wskazania licznika [km]: 167395
Nr fabryczny (VIN): W0VBD8EK4J8071698
Rok produkcji: 2018
Rok produkcji – uwaga: 1.Pojazd z polskiej sieci dealerskiej
2.Data 1 rejestracji: 2018-10-03
Masa całkowita (kg): 1930
Masa własna (kg): 1318
Ładowność (kg): 612
Rodzaj paliwa: Olej napędowy
Norma EURO: 6
Typ silnika: Zapłon samoczynny
Układ/liczba cyl.: R4
Pojemność [cm³]: 1598
Moc [kW]: 81.00

Data pierwszej rejestracji w kraju: 03.10.2018

Pojazd zbadano w Magnicach k/Wrocławia na parkingu EFL S.A. w obecności zleceniodawcy.

UWAGI:

Pojazd zarejestrowany CAREFLEET S.A. ul. Legnicka 48 bud. C-D 54-202 Wrocław
na:

1. Dowód rejestracyjny: DR/BAO4313885
2. Data następnego badania technicznego: 03.10.2023r.
3. Kluczyki ilość kompletów: 2 (Kluczyki ilość kompletów: 2 (2 klucze zintegrowany z pilotem centralnego zamka))
4. Dokumentacja eksploatacyjna pojazdu: instrukcja obsługi - jest, książka przeglądów - jest

5. 1. Termin badania technicznego: 03-10-2023
2. Liczba wpisów w książce serwisowej: 4, Data ostatniego wpisu: 11-12-2020
3. Wyposażenie narzędziowe

WYNIKI BADANIA :

I. Silnik stwierdzono: Układ smarowania - poziom oleju na wskaźniku kontrolnym w normie. Poziom cieczy w zbiorniku wyrównawczym układu chłodzenia - powyżej min. Rozruch i praca silnika w warunkach parkingowych w normie. Komora silnika zabrudzona eksploatacyjnie. Zaleca się sprawdzenie pracy silnika w warunkach drogowych.

II. Podwozie stwierdzono: Działanie układu hamulcowego i kierowniczego w warunkach parkingowych w normie. Zaleca się sprawdzenie układów podwozia pojazdu w warunkach drogowych.

III. Układ przeniesienia napędu stwierdzono: Skrzynia biegów - manualna 6 biegowa. Działanie skrzyni biegów w warunkach parkingowych w normie. Napęd na przednią oś. Zaleca się sprawdzenie układów przeniesienia napędu w warunkach warsztatowych i wykonanie przeglądu. Obręcze kół - aluminiowe 4 sztuk, koło dojazdowe - stalowe.

IV. Nadwozie stwierdzono: Barwa nadwozia biała. Zderzak P - zarysowania, odpryski, Pokrywa P - odpryski, Drzwi PL - zarysowania, Drzwi PP - Zarysowania, Błotnik PP - odpryski, ubytki lakieru, błotnik PL - odpryski, ubytki lakieru, słupek PL - odpryski, próg P - odpryski, ubytki lakieru, zarysowania, Felga PL – obtarcia, ubytki materiału, Felga TL – obtarcia, ubytki materiału, Felga PP - zarysowania, Reflektor PL - odpryski, drzwi TL - zarysowania, pokrywa T - zarysowania, błotnik TP - odpryski, zarysowania, błotnik TL - odpryski, zderzak T - zarysowania, dach - odpryski, Słupek PP - odpryski

Zmierzona grubość powłoki lakierowej: pokrywa P - 110 μm , błotnik PP - 115 μm , drzwi PP - 170 μm , drzwi TP - 500 μm , poszycie TP - 125 μm , pokrywa T - 110 μm , poszycie TL - 620 μm , drzwi TL - 270 μm , drzwi PL - 110 μm , błotnik PL - 123 μm , dach - 85 μm , próg L - 370 μm , próg P - 50 μm

V. Wnętrze stwierdzono: Wykładziny bagażnika - zarysowania. Wykładzina pokrywy bagażnika - zarysowana z ubytkiem materiału. Tapicerka fotela PL zaplamiona, konsola środkowa porysowana, pokrywa schowka pasażera porysowana, Kratka głośnika drzwi TL – pęknięta, Układ klimatyzacji wymaga sprawdzenia szczelności, uzupełnienia czynnika roboczego oraz oczyszczenia parownika i układu dolotowego powietrza do wnętrza.

VI. Wyposażenie, stwierdzono: koło dojazdowe
gaśnica

VII. Wyposażenie dodatkowe:

- Czujnik odległości przy parkowaniu - przód i tył
- Czujniki ciśnienia w ogumieniu
- Dźwignia zmiany biegów pokryta skórą
- Elektrycznie podnoszone szyby przednie i tylne
- ESP - układ stabilizacji toru jazdy
- Felgi aluminiowe
- Kierownica skórzana
- Kierownica wielofunkcyjna
- Klimatyzacja automatyczna
- Lakier metalik
- Lusterka boczne regulowane elektrycznie i ogrzewane
- Poduszka Pasażera

- Poduszki boczne
- Poduszki-System kurtyn
- Przedni podłokietnik ze schowkiem
- Przyciemniane szyby tylne (tylne boczne drzwi oraz przestrzeń bagażowa)
- Roleta bagażnika
- Sterowanie systemu audio z koła kierownicy
- Światła do jazdy dziennej
- Światła przeciwmgielne
- Trzecie światło STOP
- Wspomaganie układu kierowniczego
- Zamek centralny
- Zamek centralny zdalnie sterowany
- Zderzaki w kolorze nadwozia

VIII. Ogumienie :

Opona	Producent	Rozmiar	Stopień zużycia (szacunkowo)
PL zima	Continental WinterContact TS860	205/55 R16	50
PP zima	Continental WinterContact TS860	205/55 R16	50
TL zima	Pirelli Cinturato	205/55 R16	50
TP zima	Pirelli Cinturato	205/55 R16	50
dojazdowe	Continental	115/70 R16	10

Sporządzono w 2 egzemplarzach.

Do oceny dołączono 309 fotografii cyfrowych.

Niniejsza opinia nie jest ekspertyzą stanu technicznego pojazdu ani gwarancją niezawodności zespołów i podzespołów pojazdu, została sporządzona wyłącznie na podstawie oględzin w warunkach istniejących w miejscu badania. Opinia określa wyłącznie szacunkową wartość rynkową pojazdu i może być wykorzystana tylko przez zlecającego. Sporządzający opinię zastrzega się, że nie ponosi odpowiedzialności za wady ukryte pojazdu, wady prawne, błędy w dokumentacji pojazdu i błędy montażu. Opinia została sporządzona bezstronnie.

Rzeczoznawca , data: 11 marca 2022

.....

Dokumentacja fotograficzna do opinii CFM202203022



Dokumentacja fotograficzna do opinii CFM202203022



Dokumentacja fotograficzna do opinii CFM202203022



Dokumentacja fotograficzna do opinii CFM202203022



Dokumentacja fotograficzna do opinii CFM202203022

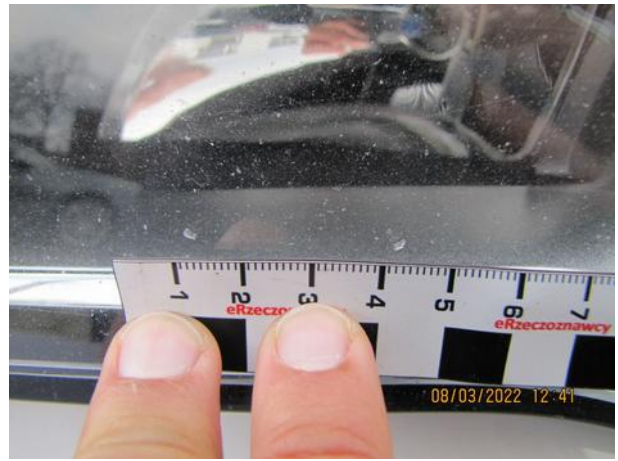

Dokumentacja fotograficzna do opinii CFM202203022



Dokumentacja fotograficzna do opinii CFM202203022



Dokumentacja fotograficzna do opinii CFM202203022



Dokumentacja fotograficzna do opinii CFM202203022

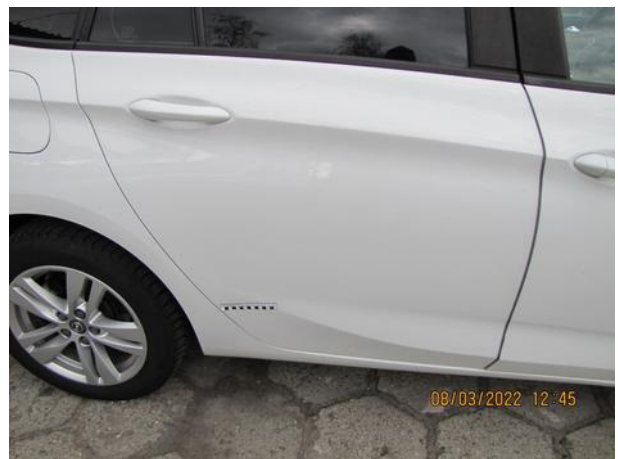

Dokumentacja fotograficzna do opinii CFM202203022



Dokumentacja fotograficzna do opinii CFM202203022





Dokumentacja fotograficzna do opinii CFM202203022



Dokumentacja fotograficzna do opinii CFM202203022



Dokumentacja fotograficzna do opinii CFM202203022



Dokumentacja fotograficzna do opinii CFM202203022



Dokumentacja fotograficzna do opinii CFM202203022



Dokumentacja fotograficzna do opinii CFM202203022

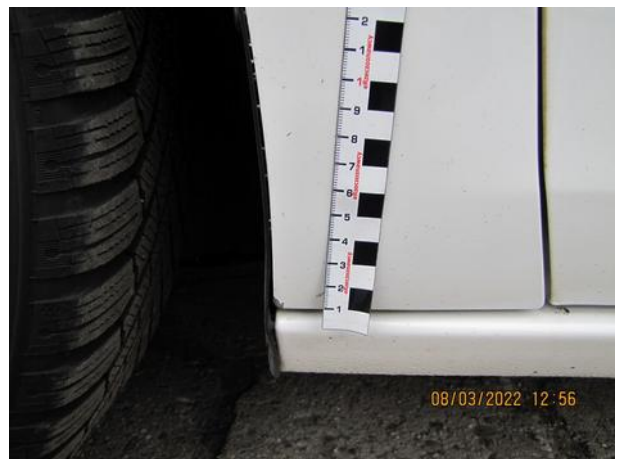
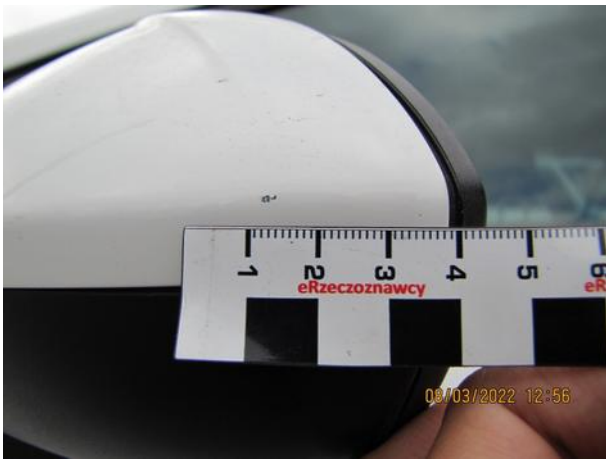

Dokumentacja fotograficzna do opinii CFM202203022



Dokumentacja fotograficzna do opinii CFM202203022



Dokumentacja fotograficzna do opinii CFM202203022



Dokumentacja fotograficzna do opinii CFM202203022







Dokumentacja fotograficzna do opinii CFM202203022



Dokumentacja fotograficzna do opinii CFM202203022



Dokumentacja fotograficzna do opinii CFM202203022



Dokumentacja fotograficzna do opinii CFM202203022



Dokumentacja fotograficzna do opinii CFM202203022

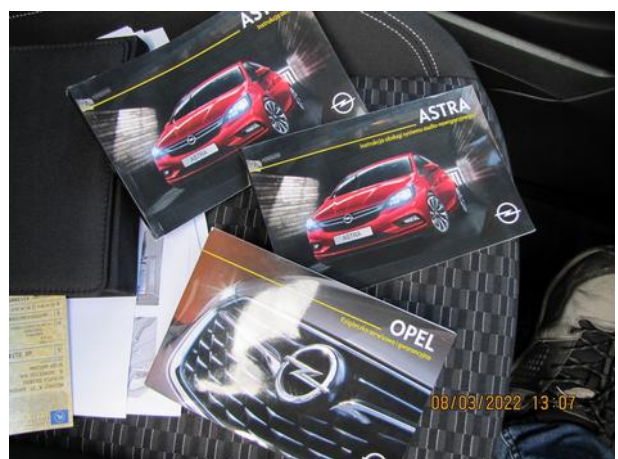

Dokumentacja fotograficzna do opinii CFM202203022

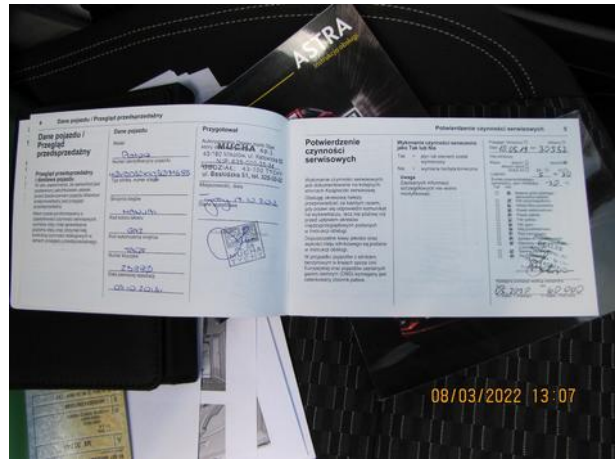
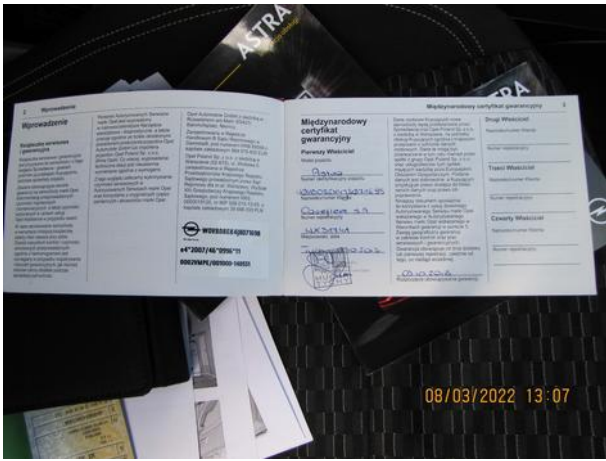

Dokumentacja fotograficzna do opinii CFM202203022



Dokumentacja fotograficzna do opinii CFM202203022



Dokumentacja fotograficzna do opinii CFM202203022



Dokumentacja fotograficzna do opinii CFM202203022

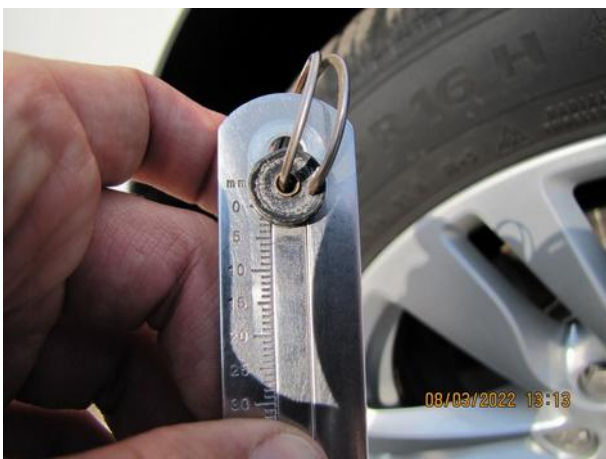

Dokumentacja fotograficzna do opinii CFM202203022



Dokumentacja fotograficzna do opinii CFM202203022



Dokumentacja fotograficzna do opinii CFM202203022



Dokumentacja fotograficzna do opinii CFM202203022

