

**„NEFRIS”**  
Nefris Sp. z o.o.  
80-230 Gdańsk  
ul. Bohaterów Getta Warszawskiego 15/1A  
NIP: 957 11 11 157

**OCENA TECHNICZNA**  
**Nr CFM202204038**  
**Data badania – 04 kwietnia 2022r.**  
**Rzeczoznawca - Bartłomiej Kozłowski**

**Zleceniodawca:** Carefleet S.A.  
**Adres:** ul. Legnicka 48 bud. C-D, 54-202 Wrocław  
**Zakres oceny:** Określenie wartości pojazdu dla potrzeb sprzedaży w trybie przetargu.

**Dane techniczne:**

Nr rejestracyjny: WX7296A

Marka pojazdu: OPEL  
Model: ASTRA  
Kolor: czarny

Rodzaj nadwozia: Kombi  
Rodzaj pojazdu: osobowy  
Liczba drzwi: 5  
Liczba miejsc: 5  
Wskazania licznika [km]: 64079  
Nr fabryczny (VIN): W0VBD8EF1K8036265  
Rok produkcji: 2019  
Rok produkcji – uwaga: POJAZD Z POLSKIEJ SIECI DEALERSKIEJ.  
Rodzaj paliwa: Olej napędowy  
Norma EURO: 6  
Typ silnika: ZS  
Układ/liczba cyl.: R4  
Pojemność [cm<sup>3</sup>]: 1598  
Moc [kW]: 81.00

Data pierwszej rejestracji w kraju: 28.03.2019

Pojazd zbadano w Magnicach k/Wrocławia na parkingu EFL S.A. w obecności zleceniodawcy.

**UWAGI:**

Pojazd zarejestrowany na: CAREFLEET S.A.  
ul. Legnicka 48 bud. C-D  
54-202 Wrocław

1. Dowód rejestracyjny: DR/BAP1369514
2. Data następnego badania technicznego: 28.03.2024r.
3. Kluczyki ilość kompletów: 2 (DWA KLUCZE Z PILOTAMI CENTRALNEGO ZAMKA)
4. Dokumentacja eksploatacyjna pojazdu: instrukcja obsługi - jest, książka przeglądów - jest
5. Książka serwisowa z wpisami przy przebiegach: 19592km, 39485km, 44727km, 48517km, 60808km, ostatni dnia 02.12.2021r.

## **WYNIKI BADANIA :**

**I. Silnik stwierdzono:** Układ smarowania - poziom oleju na wskaźniku kontrolnym – powyżej min. Poziom cieczy w zbiorniku wyrównawczym układu chłodzenia – powyżej min. Rozruch oraz praca silnika w warunkach parkingowych w normie. Komora silnika zabrudzona eksploatacyjnie. Zaleca się sprawdzenie pracy silnika w warunkach drogowych.

**II. Podwozie stwierdzono:** Działanie układu hamulcowego i kierowniczego w warunkach parkingowych w normie. Układ wydechowy – działanie w normie, zaleca się sprawdzenie układu w warunkach stanowiskowych. Zaleca się sprawdzenie układów podwozia pojazdu w warunkach drogowych.

**III. Układ przeniesienia napędu stwierdzono:** Obręcze kół - zarysowania. Skrzynia biegów – manualna 6 biegowa. Działanie skrzyni biegów w warunkach parkingowych w normie. Napęd na oś przednią. Zaleca się sprawdzenie układów przeniesienia napędu w warunkach warsztatowych i wykonanie przeglądu. Obręcze kół - aluminiowe 4 sztuki, stalowe koło zapasowe.

**IV. Nadwozie stwierdzono:** Barwa nadwozia - czarna z efektem metalicznym. Pokrywa P - odpryski. Szyba czołowa - odpryski, w tym z pęknięciem szkła. Spoiler zderzaka P - niespasowany. Zderzak P - zarysowania. Błotnik PP - odprysk, zarysowania. Drzwi PP - odprysk, wgniecenie, zarysowanie. Drzwi PP - zarysowania. Drzwi TP - zarysowania, wgniecenia. Błotnik TP - wgniecenia. Wnęka drzwi PP - zarysowania. Wnęka drzwi TP - zarysowania. Zderzak T - zarysowania, odpryski. Dach - wgniecenie, odpryski, w tym z naruszeniem warstwy zabezpieczenia antykorozyjnego. Pokrywa T - zarysowanie, odprysk. Błotnik TL - zarysowania, odprysk z naruszeniem warstwy zabezpieczenia antykorozyjnego. Drzwi TL - zarysowania, odprysk. Drzwi PL - odpryski, zarysowania, wgniecenie. Lusterko L - zarysowanie. Błotnik PL - zarysowanie. Wnęka drzwi TL - zarysowania. Wnęka drzwi PL - zarysowania.

Grubość powłoki lakierowej elementów poszyc zewnętrznych: błotnik PP - do 100 mikrometrów, drzwi PP - do 100 mikrometrów, drzwi TP - do 100 mikrometrów, błotnik TP - do 90 mikrometrów, pokrywa P - do 210 mikrometrów, dach - do 100 mikrometrów, pokrywa T - do 90 mikrometrów, błotnik PL - do 210 mikrometrów, drzwi PL - do 160 mikrometrów, drzwi TL - do 80 mikrometrów, błotnik TL - do 90 mikrometrów.

**V. Wnętrze stwierdzono:** Boczek drzwi PP - zarysowanie. Dźwignia hamulca pomocniczego - zarysowania. Deska rozdzielcza - zarysowania. Boczek drzwi TP - zarysowanie. Nakładka błotnika TP - zarysowania. Tunel środkowy - zarysowania. Nakładka pokrywy T - zarysowania. Podsufitka - zabrudzona. Wnętrze bagażnika - zarysowania. Nakładka błotnika TL - zarysowania. Boczek drzwi PL - zarysowania. Nakładka słupka B lewa - zarysowania. Układ klimatyzacji wymaga sprawdzenia szczelności, uzupełnienia czynnika roboczego oraz oczyszczenia parownika i układu dolotowego powietrza do wnętrza.

**VI. Wyposażenie, stwierdzono:** 1. Stan techniczny poduszek bezpieczeństwa i układu ABS określono wyłącznie na podstawie wskazań układu kontroli stanu technicznego zamontowanego w pojeździe (wskaźnika kontrolnego na desce rozdzielczej).

2. Pojazd wymaga usunięcia usterek wykazanych w niniejszej ocenie.

3. Wartość pojazdu oszacowano w oparciu o notowania Eurotaxglass's IV -2022” uwzględniając: rok produkcji pojazdu, datę pierwszej rejestracji, stwierdzony stan techniczny, poziom utrzymania, przebieg, pochodzenie pojazdu, regionalną sytuację rynkową, lokalną sytuację rynkową oraz stan ogumienia.

4. Niniejsza opinia nie jest ekspertyzą stanu technicznego ani gwarancją niezawodności zespołów i podzespołów pojazdu. Została sporządzona wyłącznie na podstawie oględzin w warunkach istniejących w miejscu badania. Opinia określa wyłącznie szacunkową wartość rynkową pojazdu i może być wykorzystana przez Zlecającego. Sporządzający ocenę zastrzega, że nie ponosi odpowiedzialności za wady ukryte pojazdu, wady prawne, błędy w dokumentacji pojazdu i błędy

montażu. Opinia została sporządzona bezstronnie zgodnie z najlepszą wiedzą i sumieniem rzeczoznawcy.

#### VII. Wyposażenie dodatkowe:

- ABS
- Alarm
- Czujnik odległości przy parkowaniu - przód i tył
- Dotykowy ekran
- Dywaniki gumowe
- Elektrycznie podnoszone szyby przednie i tylne
- ESP - układ stabilizacji toru jazdy
- Felgi aluminiowe
- Fotel kierowcy z manualną regulacją wysokości
- Kierownica skórzana
- Kierownica wielofunkcyjna
- Klimatyzacja automatyczna
- Komputer pokładowy
- Lakier metalik
- Lusterka boczne regulowane elektrycznie i ogrzewane
- Nawigacja
- Podłokietnik przedni
- Poduszka kierowcy
- Poduszka Pasażera
- Poduszki boczne
- Poduszki-System kurtyn
- Przyciemniane szyby tylne (tylne boczne drzwi oraz przestrzeń bagażowa)
- Relingi dachowe
- Roleta bagażnika
- Światła do jazdy dziennej
- Światła przeciwmgielne
- Tempomat
- Termometr zewnętrzny
- Trzecie światło STOP
- Uchwyty ISOFIX
- Wspomaganie układu kierowniczego
- Wyłącznik poduszki powietrznej pasażera
- Zamek centralny
- Zderzaki w kolorze nadwozia

#### VIII. Ogumienie :

Opona	Producent	Rozmiar	Stopień zużycia (szacunkowo)
PL lato	Kleber	205/55R16	33%
PP lato	Kleber	205/55R16	50%
TL lato	Continental	205/55R16	33%
TP lato	Continental	205/55R16	33%
zapas	Continental	T115/70R16	10%

Sporządzono w 2 egzemplarzach.

Do oceny dołączono 149 fotografii cyfrowych.

**Niniejsza opinia nie jest ekspertyzą stanu technicznego pojazdu ani gwarancją niezawodności zespołów i podzespołów pojazdu, została sporządzona wyłącznie na podstawie oględzin w warunkach istniejących w miejscu badania. Opinia określa wyłącznie szacunkową wartość rynkową pojazdu i może być wykorzystana tylko przez zlecającego. Sporządzający opinię zastrzega się, że nie ponosi odpowiedzialności za wady ukryte pojazdu, wady prawne, błędy w dokumentacji pojazdu i błędy montażu. Opinia została sporządzona bezstronnie.**

Rzecznawca , data: 13 kwietnia 2022

.....

Dokumentacja fotograficzna do opinii CFM202204038

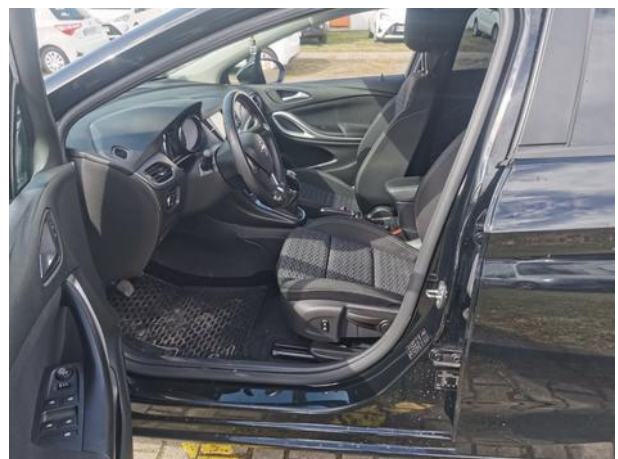
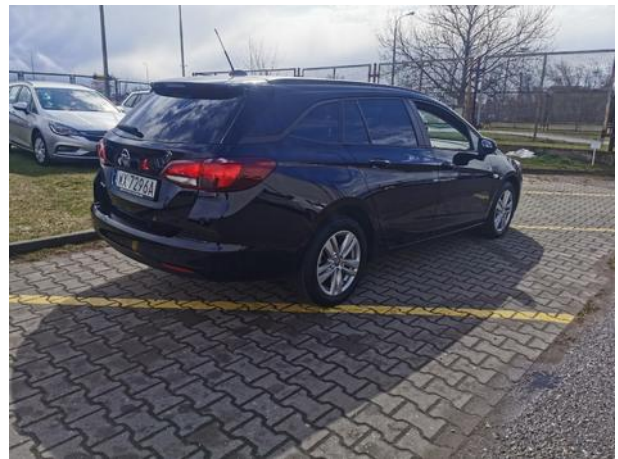

Dokumentacja fotograficzna do opinii CFM202204038





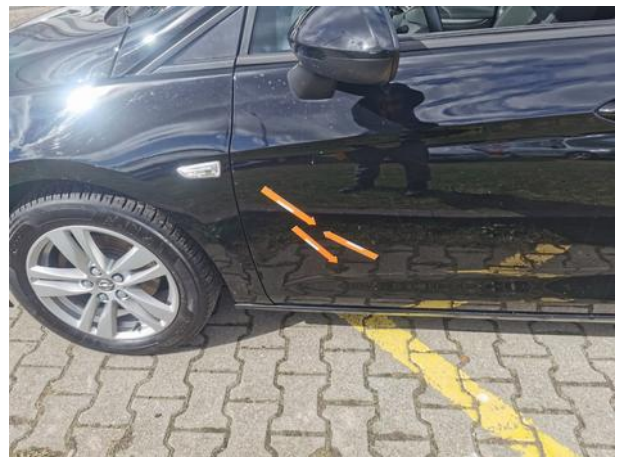





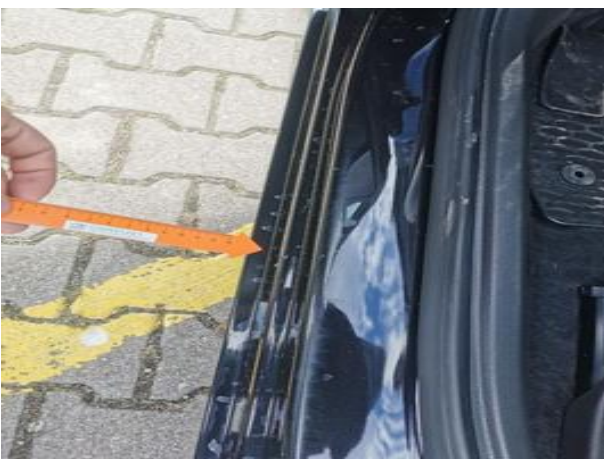



Dokumentacja fotograficzna do opinii CFM202204038



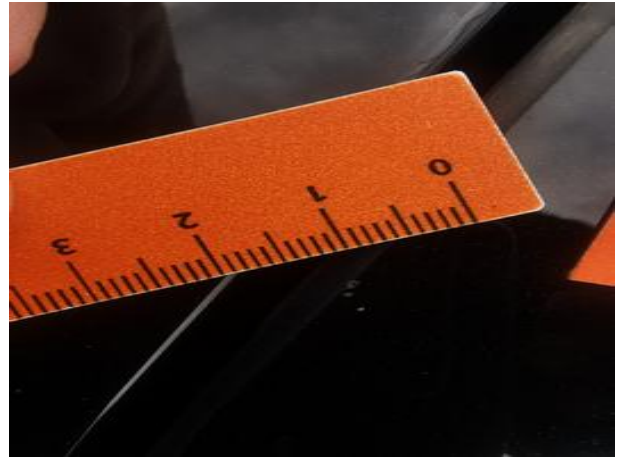
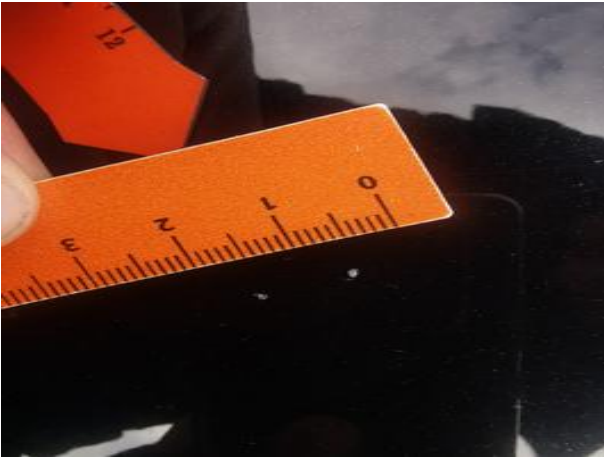



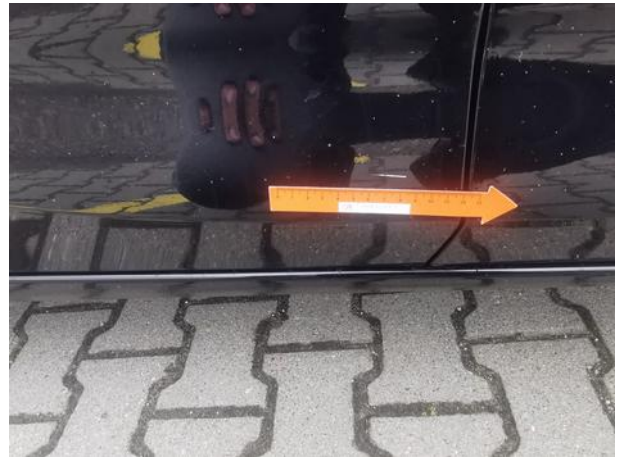

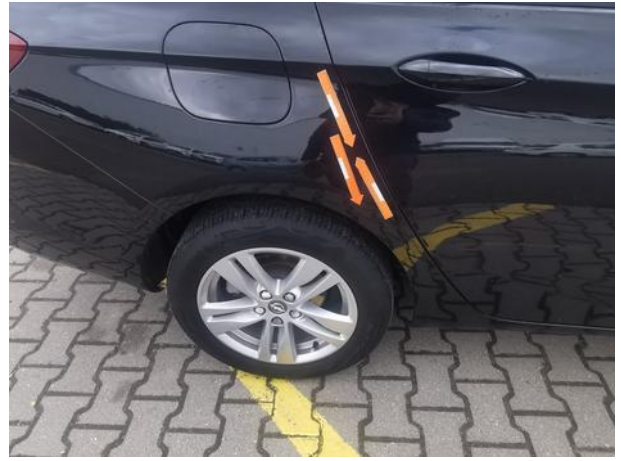
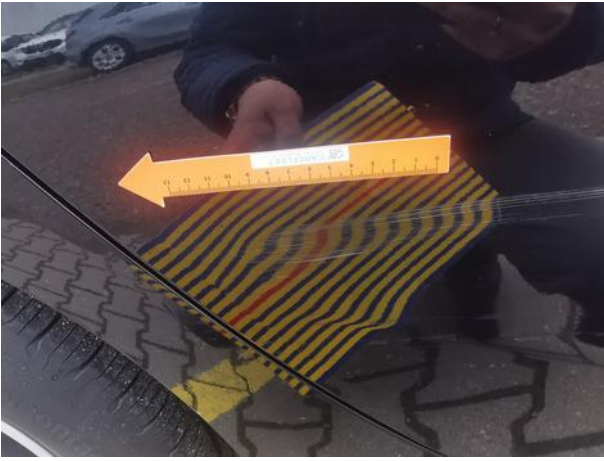



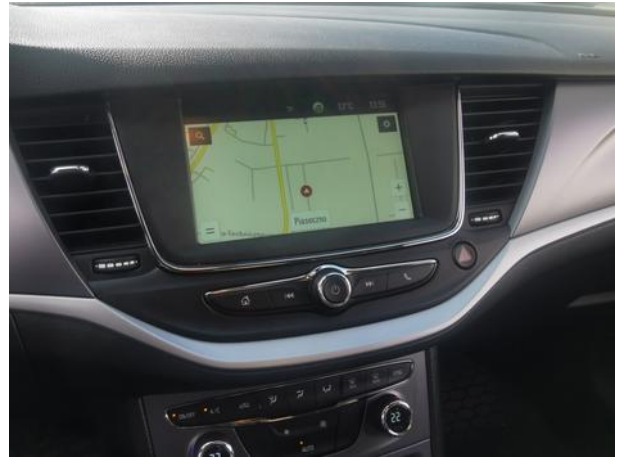

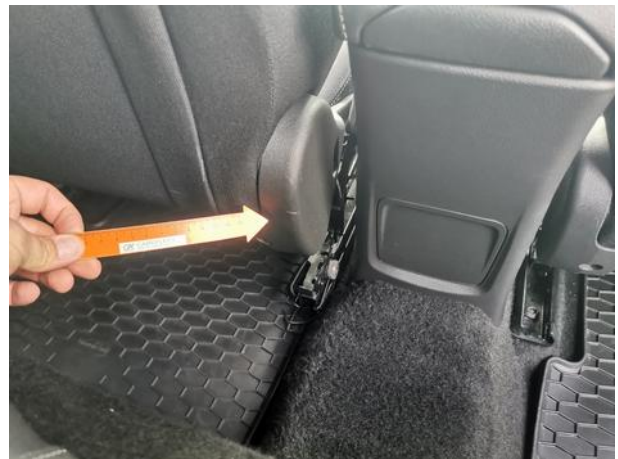







Dokumentacja fotograficzna do opinii CFM202204038

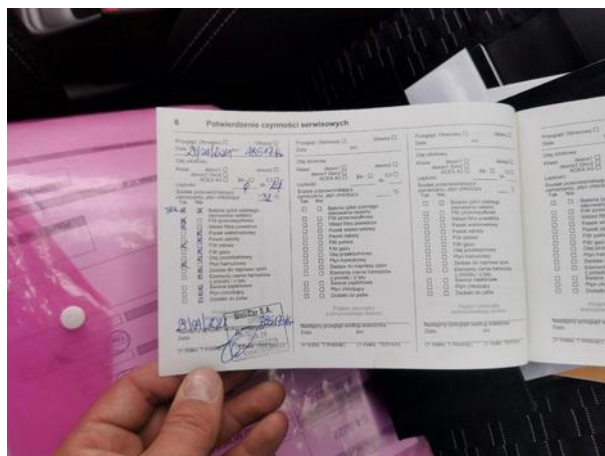
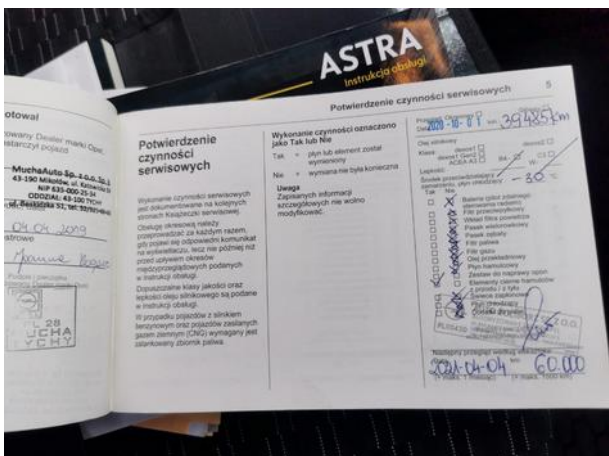

# Dokumentacja fotograficzna do opinii CFM202204038

