

„eRzecznawcy Królewicz i Wspólnicy Sp.Jawna”
ul. Kopijników 75A, 03-274 Warszawa

OCENA TECHNICZNA
Nr CFM202204015
Data badania – 15 kwietnia 2022r.
Rzecznawca - Piotr Kucharski

Zleceniodawca: Carefleet S.A.
Adres: ul. Legnicka 48 bud. C-D, 54-202 Wrocław
Zakres oceny: Określenie wartości pojazdu dla potrzeb sprzedaży w trybie przetargu.

Dane techniczne:

Nr rejestracyjny: DW5R244

Marka pojazdu: TOYOTA
Model: AVENSIS 2.0 D-4D PREMIUM KOMBI
Kolor: czarny

Rodzaj nadwozia: Kombi
Rodzaj pojazdu: osobowy
Liczba drzwi: 5
Liczba miejsc: 5
Wskazania licznika [km]: 134760
Nr fabryczny (VIN): SB1ET76L40E023215
Rok produkcji: 2017
Rok produkcji – uwaga: Pojazd z polskiej sieci dealerskiej
Masa całkowita (kg): 2100
Masa własna (kg): 1537
Ładowność (kg): 563
Rodzaj paliwa: Olej napędowy
Norma EURO: 6
Typ silnika: zapłon samoczynny
Układ/liczba cyl.: R4
Pojemność [cm³]: 1995
Moc [kW]: 105.00

Data pierwszej rejestracji w kraju: 17.08.2017

Pojazd zbadano w Magnicach k/Wrocławia na parkingu EFL S.A. w obecności zleceniodawcy.

UWAGI:

Pojazd zarejestrowany CAREFLEET S.A. ul. Legnicka 48 bud. C-D 54-202 Wrocław
na:

1. Dowód rejestracyjny: DR/BAN 3503653
2. Data następnego badania technicznego: 14.08.2022r.
3. Kluczyki ilość kompletów: 2 (Dwa klucze, w tym jeden z pilotem centralnego zamka)
4. Dokumentacja eksploatacyjna pojazdu: instrukcja obsługi - jest, książka przeglądów - jest
5. Liczba wpisów w książce serwisowej: 3: 20166km, 36623km, 60366km z dnia 02.07.2019

WYNIKI BADANIA :

I. Silnik stwierdzono: Układ smarowania - poziom oleju na wskaźniku kontrolnym w normie. Poziom cieczy w zbiorniku wyrównawczym układu chłodzenia - powyżej min. Rozruch i praca silnika w warunkach parkingowych w normie. Komora silnika zabrudzona eksploatacyjnie. Zaleca się sprawdzenie pracy silnika w warunkach drogowych.

II. Podwozie stwierdzono: Działanie układu hamulcowego i kierowniczego w warunkach parkingowych w normie. Zaleca się sprawdzenie układów podwozia pojazdu w warunkach drogowych.

III. Układ przeniesienia napędu stwierdzono: Obręcze kół - aluminiowe 4 sztuk, koło dojazdowe - stalowe. Felga PL – obtarcia, ubytki materiału, Felga PP – obtarcia, ubytki materiału. Skrzynia biegów - manualna 6 biegowa. Działanie skrzyni biegów w warunkach parkingowych w normie. Napęd na przednią oś. Zaleca się sprawdzenie układów przeniesienia napędu w warunkach warsztatowych i wykonanie przeglądu.

IV. Nadwozie stwierdzono: Barwa nadwozia czarna. Zderzak P - odpryski, Pokrywa P - odpryski, Drzwi PL - zarysowania, Drzwi PP - Zarysowania,, błotnik PL - zarysowanie, Reflektor PL - odpryski, drzwi TL - zarysowania, pokrywa T - zarysowania, błotnik TP - zarysowania, błotnik TL - odpryski, zderzak T - zarysowania, dach - odpryski,
Zmierzona grubość powłoki lakierowej: pokrywa P - 198µm, błotnik PP - 126µm, drzwi PP - 172µm, drzwi TP -173µm, poszycie TP - 123µm, pokrywa T - 108µm, poszycie TL - 135µm, drzwi TL - 185µm, drzwi PL - 167µm, błotnik PL - 133µm, dach - 120µm, próg L - 62µm, próg P - 67µm

V. Wnętrze stwierdzono: Wykładzina dachu zabrudzona. Wykładziny bagażnika - zarysowania. Wykładzina pokrywy bagażnika - zarysowana . Tapicerka foteli przód i kanapy tył oraz tapicerka drzwi zabrudzenia i rysy. Układ klimatyzacji wymaga sprawdzenia szczelności, uzupełnienia czynnika roboczego oraz oczyszczenia parownika i układu dolotowego powietrza do wnętrza.

VI. Wyposażenie, stwierdzono:

VII. Wyposażenie dodatkowe:

- ABS
- ASR
- Czujnik deszczu
- Dywaniki gumowe
- Elektrycznie podnoszone szyby przednie i tylne
- ESP - układ stabilizacji toru jazdy
- Felgi aluminiowe
- Fotel kierowcy z manualną regulacją wysokości
- Immobilizer
- Kierownica skórzana
- Kierownica wielofunkcyjna
- Klimatyzacja automatyczna
- Komputer pokładowy
- Lakier metalik
- Lusterka boczne regulowane elektrycznie i ogrzewane
- Podłokietnik przedni
- Poduszka kierowcy
- Poduszka kolanowa kierowcy
- Poduszka Pasażera
- Poduszki boczne
- Poduszki-System kurtyn
- Radio CD

- Roleta bagażnika
- Sterowanie systemu audio z koła kierownicy
- Światła do jazdy dziennej
- Światła przeciwmgielne
- Tempomat
- Trzecie światło STOP
- Uchwyty ISOFIX
- Wskaźnik temperatury zewnętrznej
- Wspomaganie układu kierowniczego
- Wyłącznik poduszki powietrznej pasażera
- Zamek centralny zdalnie sterowany
- Zderzaki w kolorze nadwozia
- Złącze Aux-in

VIII. Ogumienie :

Opona	Producent	Rozmiar	Stopień zużycia (szacunkowo)
PL - lato	Firestone Roadhawk	215/55/17	25%
PP - lato	Firestone Roadhawk	215/55/17	25%
TL - lato	Barum Bravuris	215/55/17	5%
TP - lato	Barum Bravuris	215/55/17	5%
dojazdowe	Dunlop	145/70D17	5%

Sporządzono w 2 egzemplarzach.

Do oceny dołączono 262 fotografii cyfrowych.

Niniejsza opinia nie jest ekspertyzą stanu technicznego pojazdu ani gwarancją niezawodności zespołów i podzespołów pojazdu, została sporządzona wyłącznie na podstawie oględzin w warunkach istniejących w miejscu badania. Opinia określa wyłącznie szacunkową wartość rynkową pojazdu i może być wykorzystana tylko przez zlecającego. Sporządzający opinię zastrzega się, że nie ponosi odpowiedzialności za wady ukryte pojazdu, wady prawne, błędy w dokumentacji pojazdu i błędy montażu. Opinia została sporządzona bezstronnie.

Rzeczoznawca , data: 15 kwietnia 2022

.....

Dokumentacja fotograficzna do opinii CFM202204015



Dokumentacja fotograficzna do opinii CFM202204015

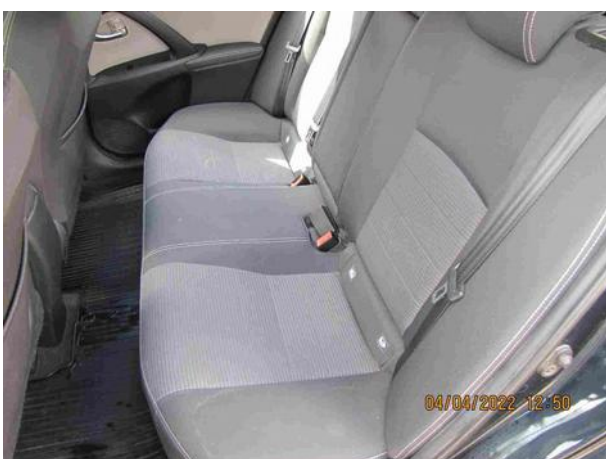

Dokumentacja fotograficzna do opinii CFM202204015

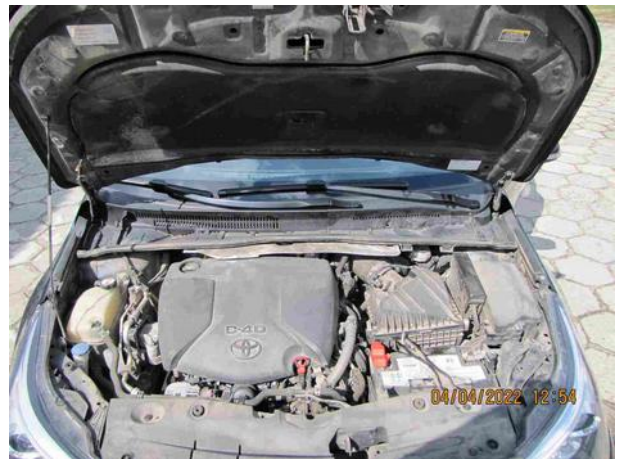
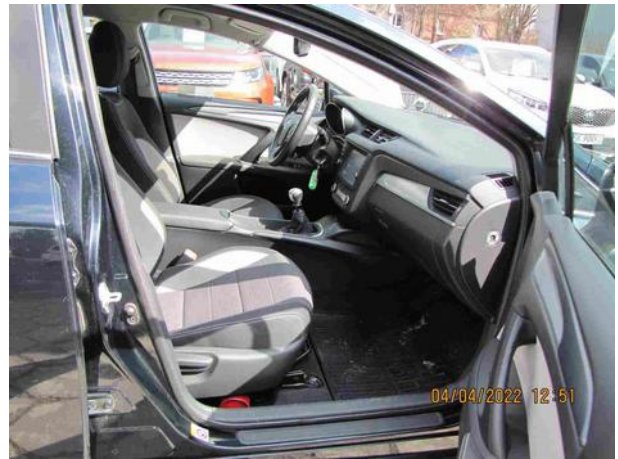
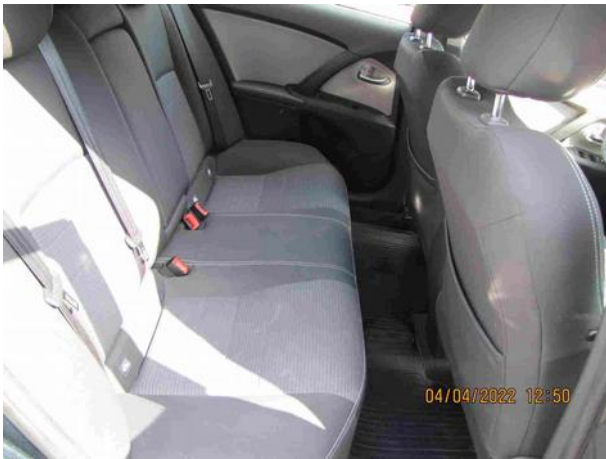

Dokumentacja fotograficzna do opinii CFM202204015



Dokumentacja fotograficzna do opinii CFM202204015

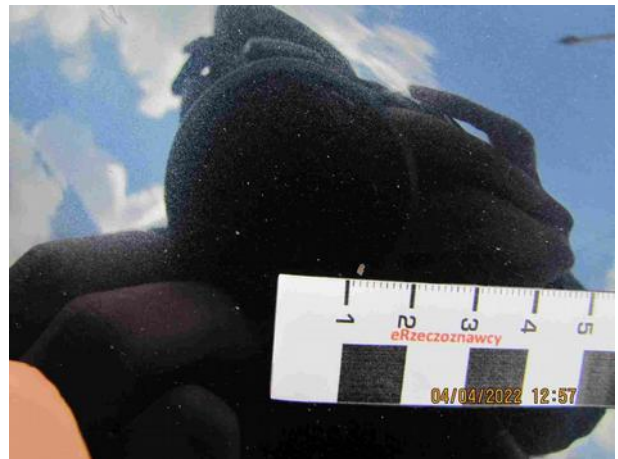



Dokumentacja fotograficzna do opinii CFM202204015



Dokumentacja fotograficzna do opinii CFM202204015

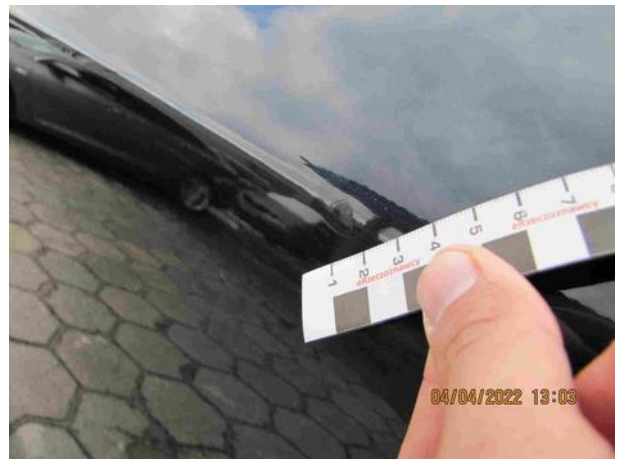
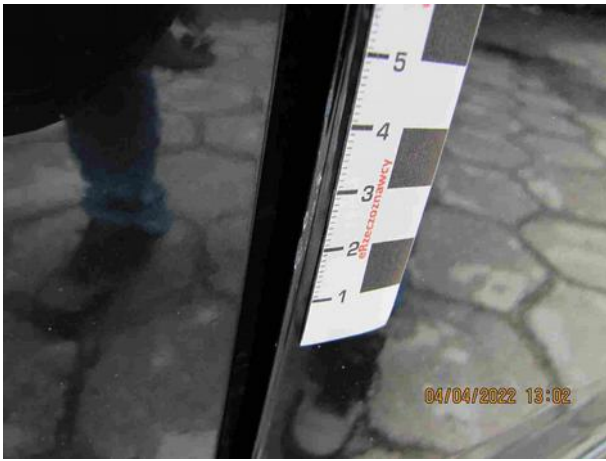

Dokumentacja fotograficzna do opinii CFM202204015



Dokumentacja fotograficzna do opinii CFM202204015

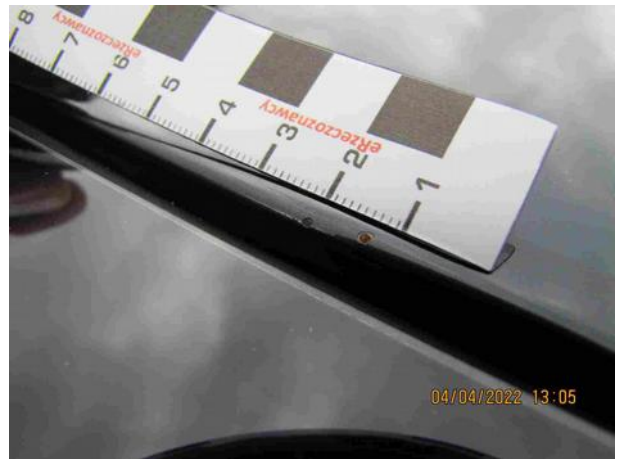

Dokumentacja fotograficzna do opinii CFM202204015

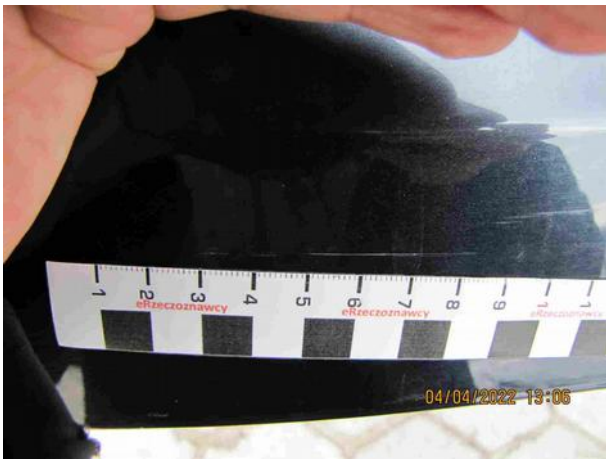

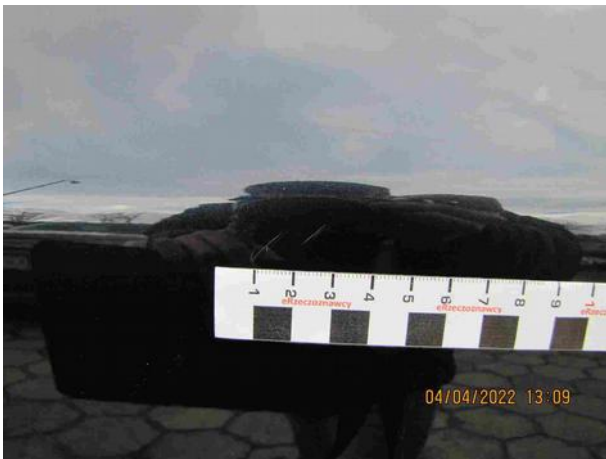
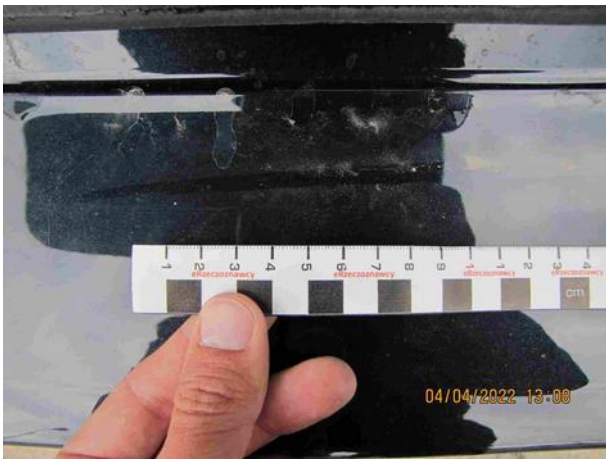

Dokumentacja fotograficzna do opinii CFM202204015



Dokumentacja fotograficzna do opinii CFM202204015



Dokumentacja fotograficzna do opinii CFM202204015

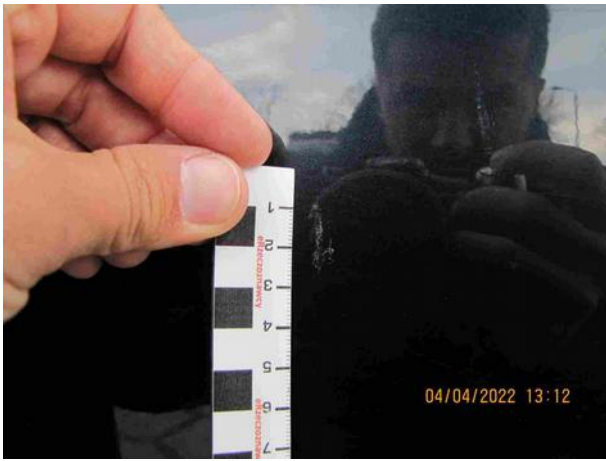

Dokumentacja fotograficzna do opinii CFM202204015

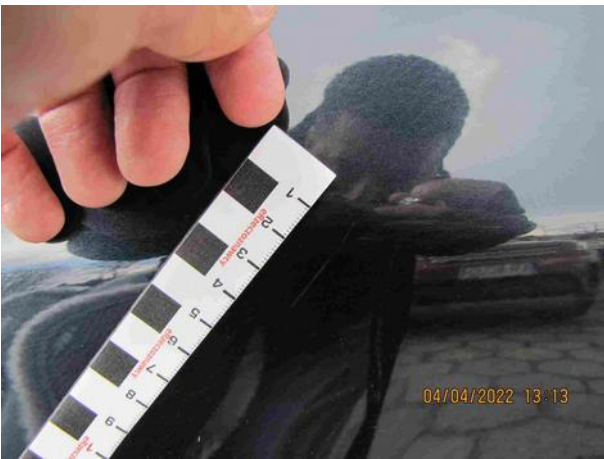
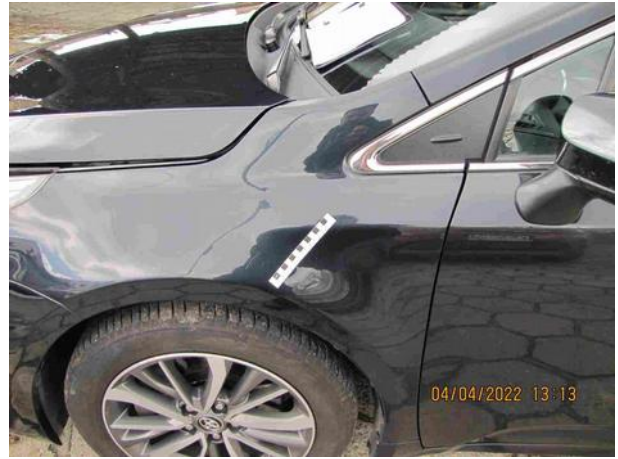

Dokumentacja fotograficzna do opinii CFM202204015



Dokumentacja fotograficzna do opinii CFM202204015

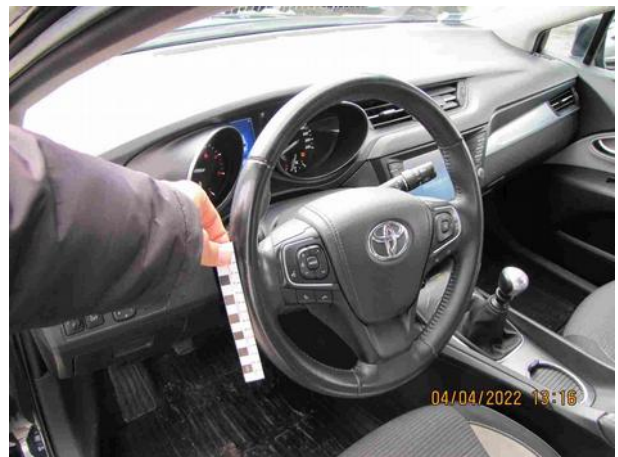
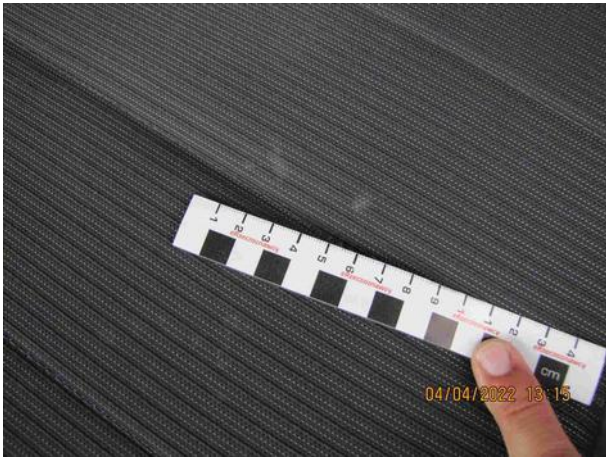

Dokumentacja fotograficzna do opinii CFM202204015

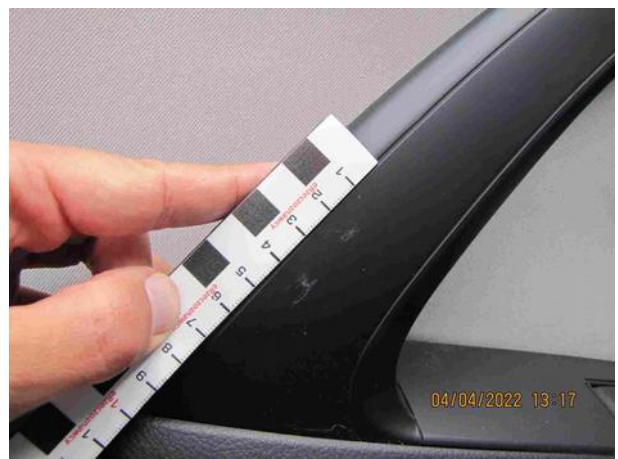

Dokumentacja fotograficzna do opinii CFM202204015

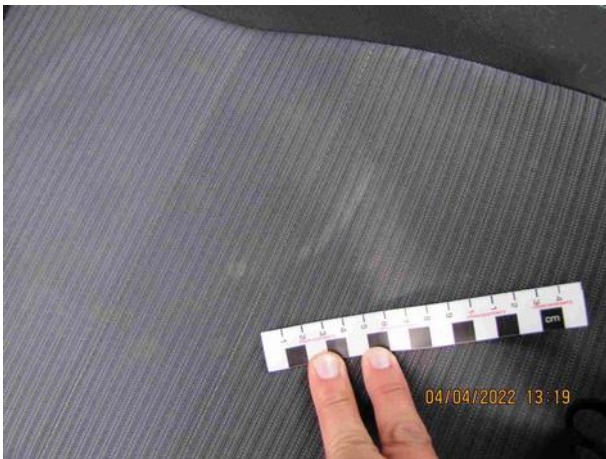

Dokumentacja fotograficzna do opinii CFM202204015



Dokumentacja fotograficzna do opinii CFM202204015

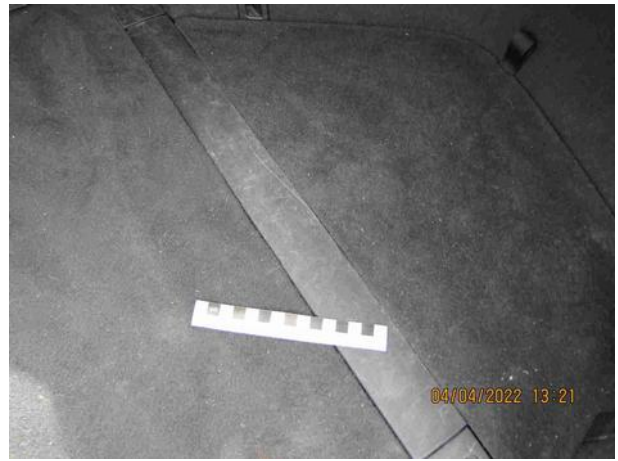

Dokumentacja fotograficzna do opinii CFM202204015



Dokumentacja fotograficzna do opinii CFM202204015

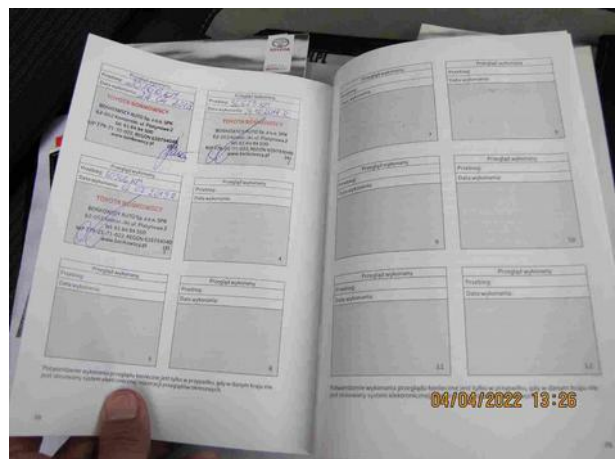
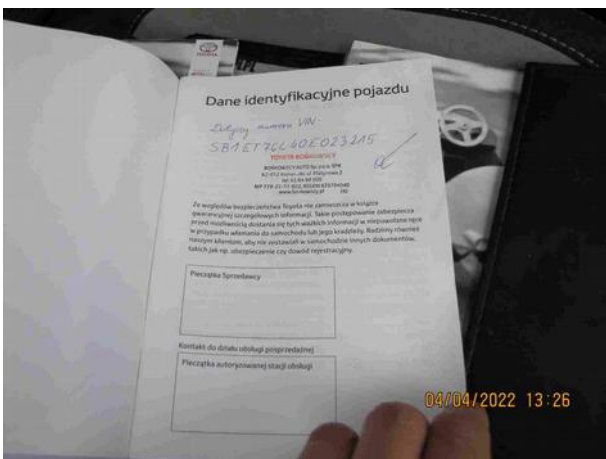
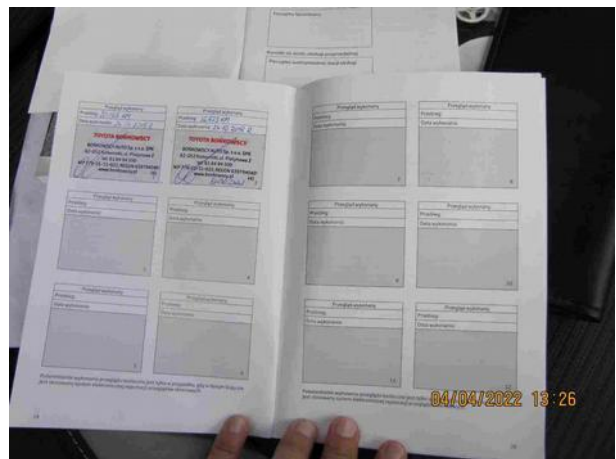
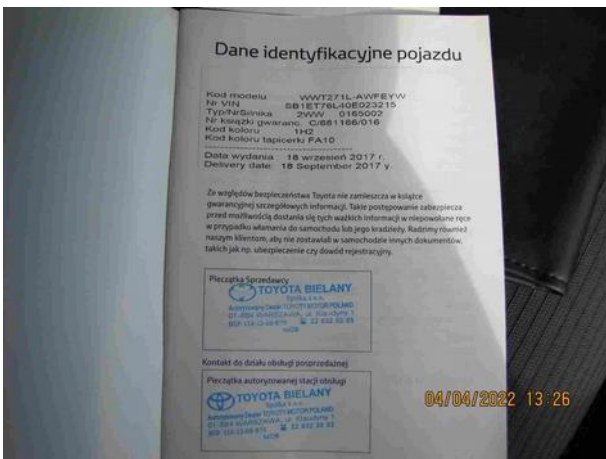
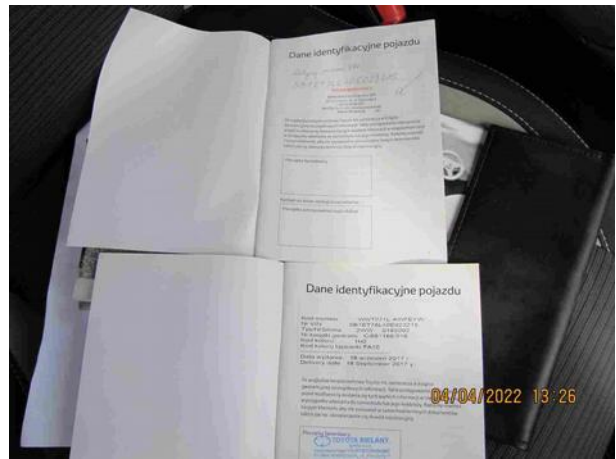

Dokumentacja fotograficzna do opinii CFM202204015



Dokumentacja fotograficzna do opinii CFM202204015



Dokumentacja fotograficzna do opinii CFM202204015

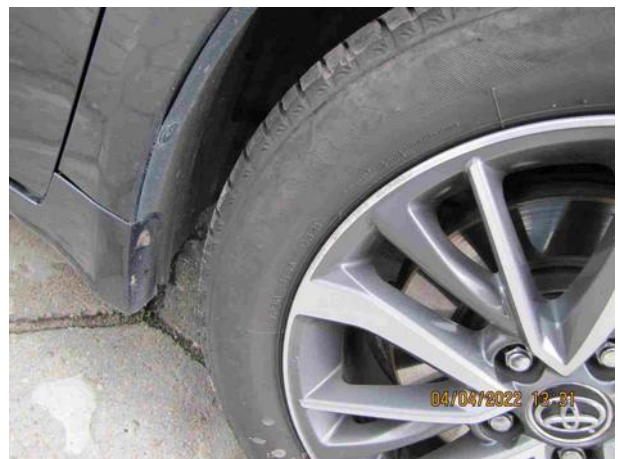

Dokumentacja fotograficzna do opinii CFM202204015





Dokumentacja fotograficzna do opinii CFM202204015



Dokumentacja fotograficzna do opinii CFM202204015

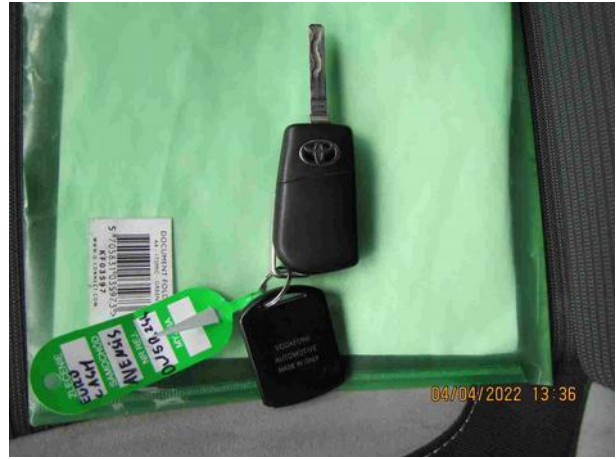

Dokumentacja fotograficzna do opinii CFM202204015



Dokumentacja fotograficzna do opinii CFM202204015

