

**„Moto-Expert Marcin Stachurka”**  
Moto-Expert Marcin Stachurka  
51-519 Wrocław, ul. Gitarowa 37

**OCENA TECHNICZNA**  
**Nr CFM202209229**  
**Data badania – 28 września 2022r.**  
**Rzeczoznawca - Marcin Stachurka**

**Zleceniodawca:** Carefleet S.A.  
**Adres:** ul. Legnicka 48 bud. C-D, 54-202 Wrocław  
**Zakres oceny:** Określenie wartości pojazdu dla potrzeb sprzedaży w trybie przetargu.

**Dane techniczne:**

Nr rejestracyjny: DW9L334

Marka pojazdu: OPEL  
Model: ASTRA V 1.6 CDTI ESSENTIA  
Kolor: Granatowy

Oznaczenie: OPEL ASTRA V 1.6 CDTI ESSENTIA HATCHBACK  
Rodzaj nadwozia: Hatchback  
Rodzaj pojazdu: Osobowy  
Liczba drzwi: 5  
Liczba miejsc: 5  
Nr fabryczny (VIN): W0LBC6EK3H8067863  
Rok produkcji: 2017  
Rok produkcji – uwaga: Pojazd z polskiej sieci dealerskiej.  
Masa całkowita (kg): 1865  
Masa własna (kg): 1275  
Rodzaj paliwa: Olej napędowy  
Norma EURO: 6  
Typ silnika: ZS  
Układ/liczba cyl.: R-4  
Pojemność [cm<sup>3</sup>]: 1598  
Moc [kW]: 81.00

Data pierwszej rejestracji w kraju: 29.03.2017

Pojazd zbadano w Magnicach k/Wrocławia na parkingu EFL S.A. w obecności zleceniodawcy.

**UWAGI:**

Pojazd zarejestrowany Carefleet S.A.  
na: Pl. Orłąt Lwowskich 1  
53-605 Wrocław

1. Dowód rejestracyjny: DR/BAN 1453329
2. Data następnego badania technicznego: 18.03.2023r.
3. Kluczyki ilość kompletów: 2
4. Dokumentacja eksploatacyjna pojazdu: instrukcja obsługi - jest, książka przeglądów - jest
5. 1. Termin badania technicznego: 2023.03.18.  
2. Książka serwisowa z ostatnim wpisem przy stanie drogomierza: 179843km.

## **WYNIKI BADANIA :**

**I. Silnik stwierdzono:** Układ smarowania - poziom oleju na wskaźniku kontrolnym – powyżej min. Poziom cieczy w zbiorniku wyrównawczym układu chłodzenia – powyżej min. Rozruch oraz praca silnika w warunkach parkingowych w normie. Komora silnika zabrudzona eksploatacyjnie. Zaleca się sprawdzenie pracy silnika w warunkach drogowych.

**II. Podwozie stwierdzono:** Działanie układu hamulcowego i kierowniczego w warunkach parkingowych w normie. Układ wydechowy – pokryty korozją. Zaleca się sprawdzenie układów podwozia pojazdu w warunkach drogowych.

**III. Układ przeniesienia napędu stwierdzono:** Skrzynia biegów – manualna 6 biegowa. Działanie skrzyni biegów w warunkach parkingowych w normie. Napęd na oś przednią. Zaleca się sprawdzenie układów przeniesienia napędu w warunkach warsztatowych i wykonanie przeglądu. Obręcze kół - stalowe 5 sztuk. Kołpaki kół - 4 sztuki, miejscowo porysowane.

**IV. Nadwozie stwierdzono:** Barwa nadwozia – granatowa. Zderzak przedni – drobne zarysowania i odpryski lakieru na poszyciu zewnętrznym. Szyba czołowa – odpryski na powierzchni zewnętrznej. Pokrywa komory silnika – odprysk lakieru o średnicy ok 7mm z ogniskiem korozji, dwa zagięcia punktowe, drobne zarysowania i odpryski powłoki lakierowej. Błotnik prawy – drobne zarysowania. Drzwi prawe przednie – drobne zarysowania. Próg lewy - zarysowania we wnękach drzwi. Drzwi prawe tylne – drobne zarysowania. Poszycie tylne boku prawego – głębokie zarysowanie na odcinku ok 15mm, drobne zarysowania. Próg prawy - zagięcia na odcinku ok 140mm we wnęce drzwi przednich. Zderzak tylny – drobne zarysowania. Drzwi tyłu nadwozia – niefabryczny emblemat, zarysowania po stronie lewej, drobne zarysowania. Poszycie tylne boku lewego – liczne zarysowania na powierzchni ok 120x40mm, zagięcie punktowe, drobne zarysowania. Drzwi lewe tylne – ubytki lakieru na odcinku ok 80mm w części przedniej, drobne zarysowania. Drzwi lewe przednie – głębokie zarysowanie na odcinku ok 8mm, drobne zarysowania. Błotnik lewy – zagięcie o średnicy ok 20mm, drobne zarysowania. Dach – destrukcja lakieru o średnicy ok 5mm, odprysk lakieru o średnicy ok 4mm z ogniskiem korozji, drobne zarysowania. Powiększona grubość powłoki lakierowej błotnika prawego: do 301um, drzwi prawych przednich: do 161um, drzwi prawych tylnych: do 954um, poszycia tylnego boku prawego: do 430um, progu prawego: do 125um. Zmierzona grubość powłoki lakierowej progu lewego: do 62um. Zmierzona grubość powłoki lakierowej pozostałych zewnętrznych metalowych elementów nadwozia: do 118um.

**V. Wnętrze stwierdzono:** Deska rozdzielcza i poszycia tapicerskie wnętrza pojazdu – miejscowe zarysowania z ubytkami tworzywa. Poszycia tapicerskie foteli przednich, kanapy tylnej, wykładzin podłogi i podsufitki – miejscowo zabrudzone. Układ klimatyzacji wymaga sprawdzenia szczelności, uzupełnienia czynnika roboczego oraz oczyszczenia parownika i układu dolotowego powietrza do wnętrza. Tapicerka drzwi tyłu nadwozia - głębokie zarysowania. Tapicerka drzwi prawych tylnych - głębokie zarysowania. Tapicerka drzwi prawych przednich - głębokie zarysowania. Tapicerka drzwi lewych przednich - zarysowania.

**VI. Wyposażenie, stwierdzono:** Elektrycznie sterowane szyby drzwi przednich. Radiodtwarzacz fabryczny.

### **VII. Wyposażenie dodatkowe:**

- ABS
- Czujnik odległości przy parkowaniu - tył
- ESP - układ stabilizacji toru jazdy
- Immobilizer
- Klimatyzacja
- Lusterka boczne sterowane elektrycznie
- Poduszka kierowcy

- Poduszka Pasażera
- Poduszki boczne
- Poduszki-System kurtyn
- Światła do jazdy dziennej
- Wspomaganie układu kierowniczego
- Zamek centralny zdalnie sterowany
- Zderzaki w kolorze nadwozia

#### VIII. Ogumienie :

Opona	Producent	Rozmiar	Stopień zużycia (szacunkowo)
Lewy przód	Continental Conti eco contact 5	205/55r16	65%
Prawy przód	Continental Conti eco contact 5	205/55r16	65%
Lewy tył	Bridgestone Turanza t005	205/55r16	30%
Prawy tył	Bridgestone Turanza t005	205/55r16	30%
Zapasy	Continental	115/70r16	10%

Sporządzono w 2 egzemplarzach.

Do oceny dołączono 115 fotografii cyfrowych.

**Niniejsza opinia nie jest ekspertyzą stanu technicznego pojazdu ani gwarancją niezawodności zespołów i podzespołów pojazdu, została sporządzona wyłącznie na podstawie oględzin w warunkach istniejących w miejscu badania. Opinia określa wyłącznie szacunkową wartość rynkową pojazdu i może być wykorzystana tylko przez zlecającego. Sporządzający opinię zastrzega się, że nie ponosi odpowiedzialności za wady ukryte pojazdu, wady prawne, błędy w dokumentacji pojazdu i błędy montażu. Opinia została sporządzona bezstronnie.**

Rzecznawca , data: 29 września 2022

.....

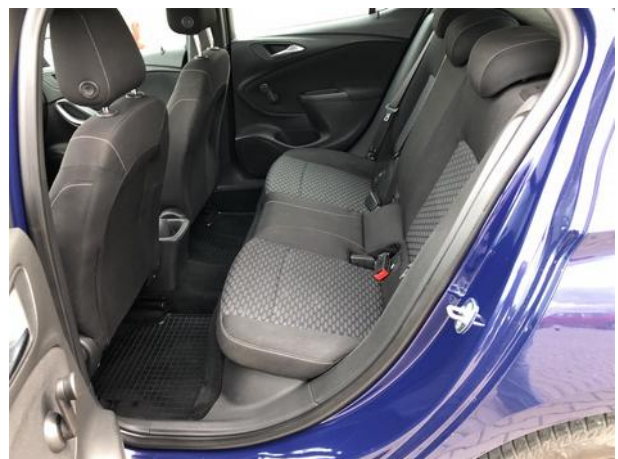







Dokumentacja fotograficzna do opinii CFM202209229

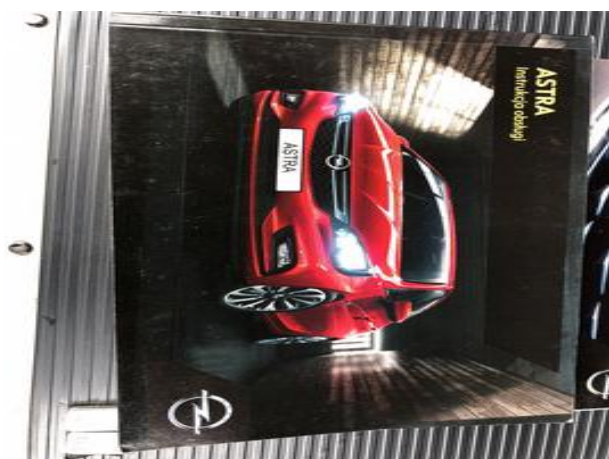
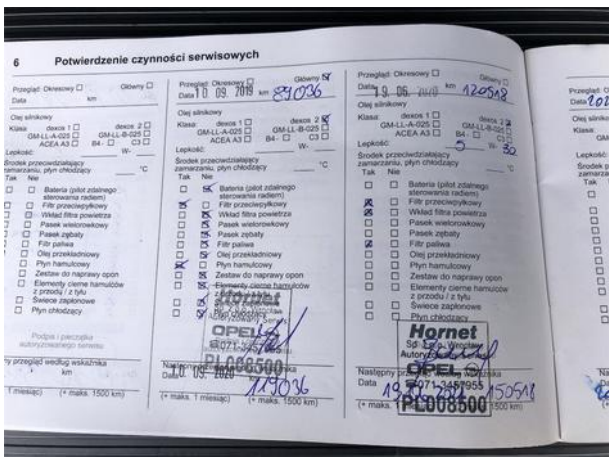
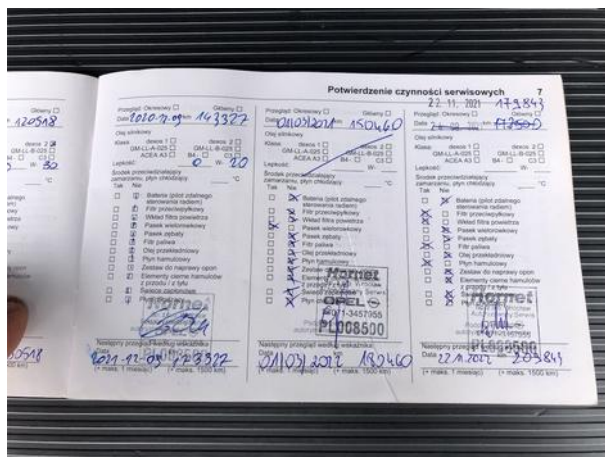
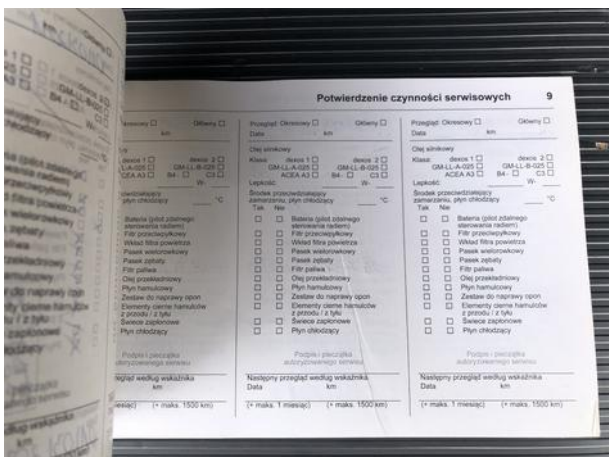











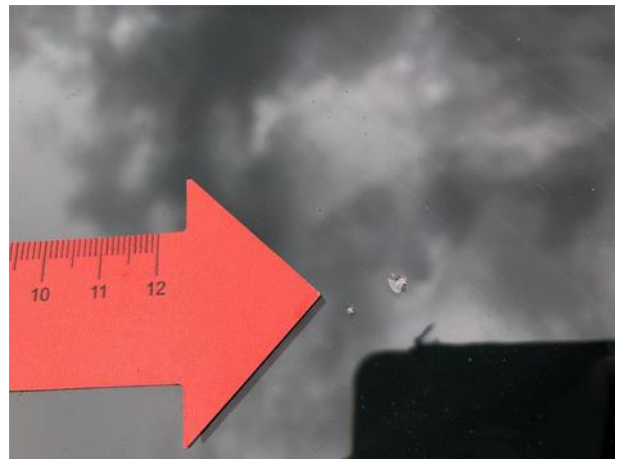
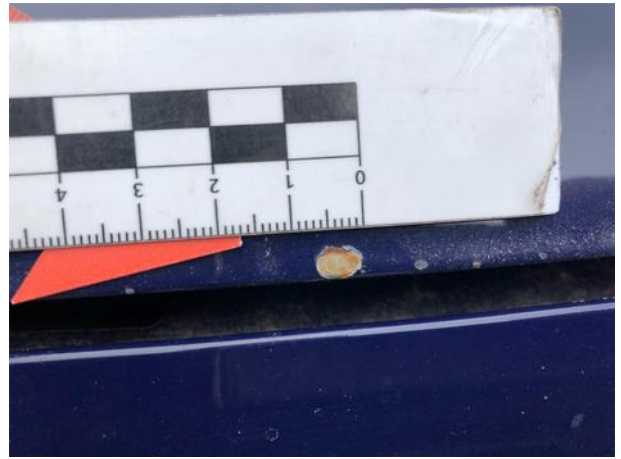
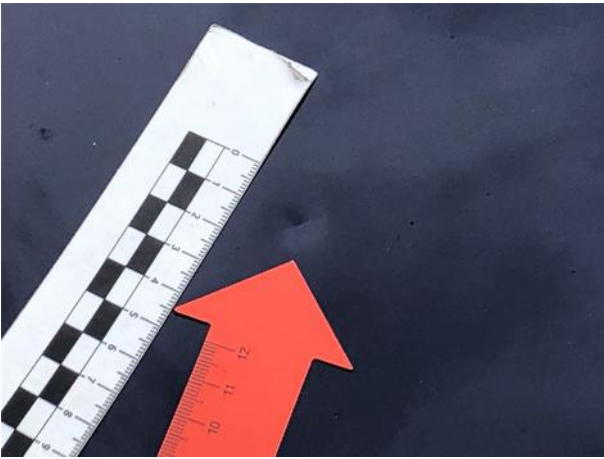

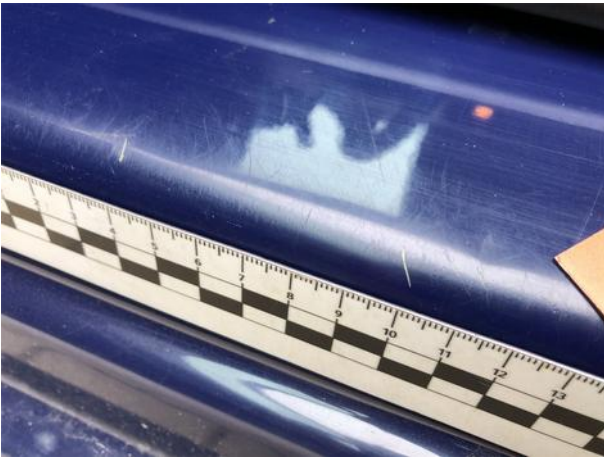



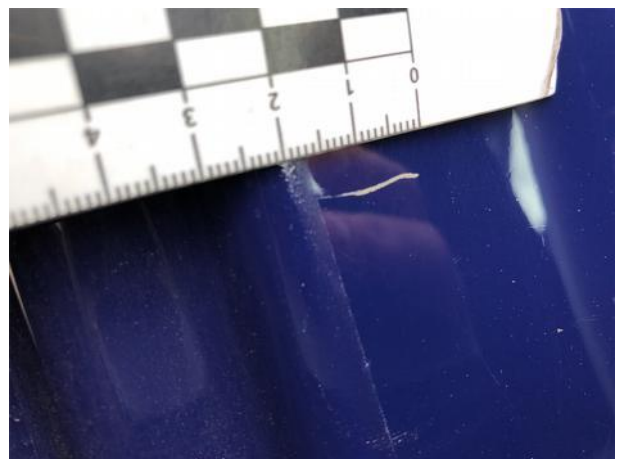
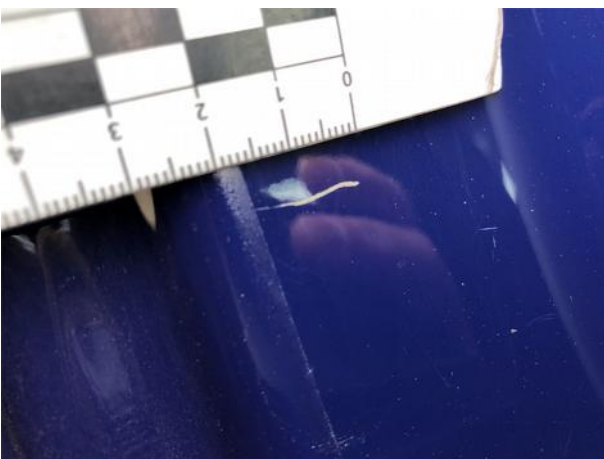



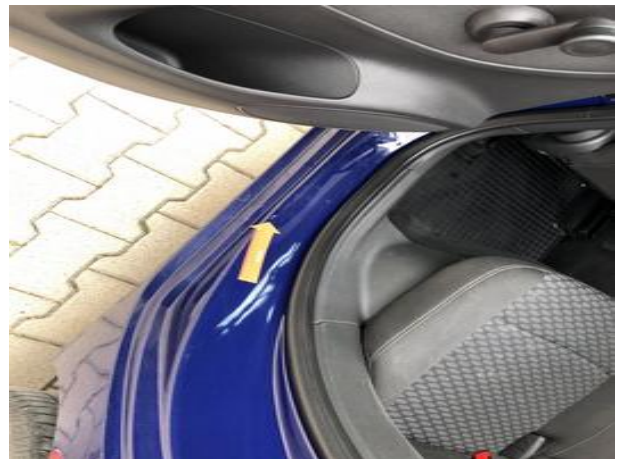
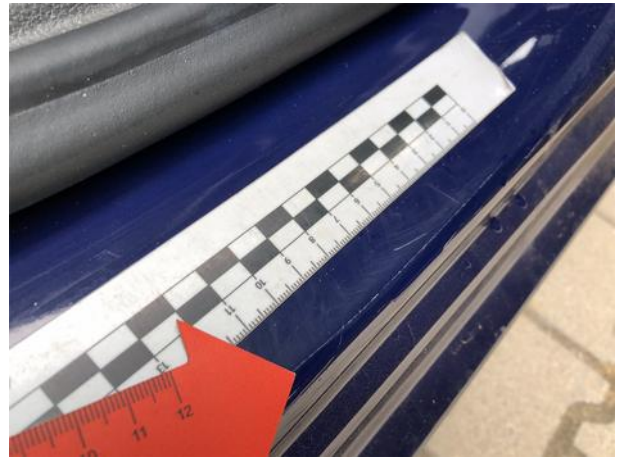



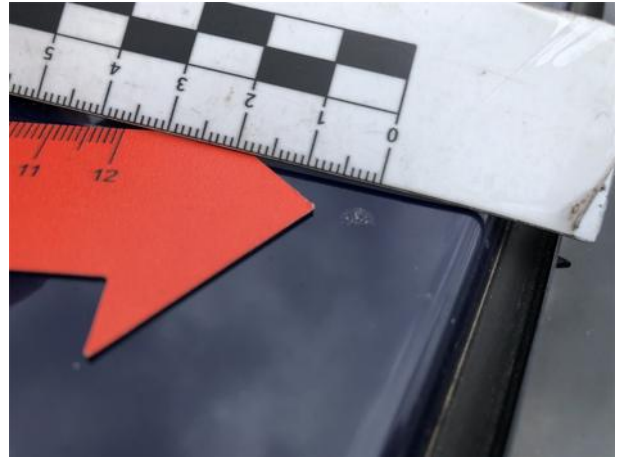



Dokumentacja fotograficzna do opinii CFM202209229









Dokumentacja fotograficzna do opinii CFM202209229





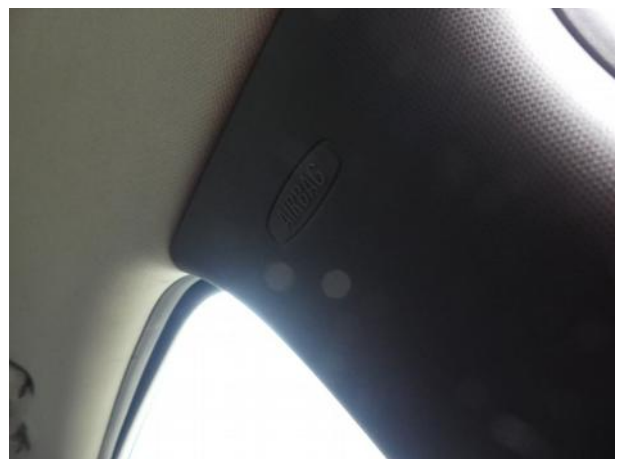

Dokumentacja fotograficzna do opinii CFM202209229

