

„eRzecznawcy Królewicz i Wspólnicy Sp.Jawna”
ul. Kopijników 75A, 03-274 Warszawa

OCENA TECHNICZNA

Nr CFM202209157

Data badania – 19 września 2022r.

Rzecznawca - Dariusz Rejowski

Zleceniodawca: Carefleet S.A.
Adres: ul. Legnicka 48 bud. C-D, 54-202 Wrocław
Zakres oceny: Określenie wartości pojazdu dla potrzeb sprzedaży w trybie przetargu.

Dane techniczne:

Nr rejestracyjny: DW9T656

Marka pojazdu: VOLVO

Model: XC 60 T5 AWD INSCRIPTION KOMBI

Kolor: srebrny

Rodzaj nadwozia: SUV

Rodzaj pojazdu: Osobowy

Liczba drzwi: 5

Liczba miejsc: 5

Wskazania licznika [km]: 203188

Nr fabryczny (VIN): YV1UZ25BCJ1079439

Rok produkcji: 2018

Rok produkcji – uwaga: Pojazd z polskiej sieci dealerskiej

Masa całkowita (kg): 2430

Masa własna (kg): 1889

Rodzaj paliwa: Benzyna

Norma EURO: 6

Typ silnika: zapłon iskrowy

Układ/liczba cyl.: R4

Pojemność [cm³]: 1969

Moc [kW]: 184.00

Data pierwszej rejestracji w kraju: 28.03.2018

Pojazd zbadano w Magnicach k/Wrocławia na parkingu EFL S.A. w obecności zleceniodawcy.

UWAGI:

Pojazd zarejestrowany CAREFLEET S.A. ul. Legnicka 48 bud. C-D 54-202 Wrocław
na:

1. Dowód rejestracyjny: DR/BAO1370652
2. Data następnego badania technicznego: 26.03.2023r.
3. Kluczyki ilość kompletów: 2 (Dwa klucze zintegrowane z pilotem centralnego zamka)
4. Dokumentacja eksploatacyjna pojazdu: instrukcja obsługi - jest, książka przeglądów - jest
5. Liczba wpisów w książce serwisowej - 4: 30000 km, 62199 km, 96571 km, 132091 km dnia 31-08-2020

WYNIKI BADANIA :

I. Silnik stwierdzono: Układ smarowania - poziom oleju na wskaźniku kontrolnym w normie. Poziom cieczy w zbiorniku wyrównawczym układu chłodzenia - powyżej min. Rozruch i praca silnika w warunkach parkingowych w normie. Komora silnika zabrudzona eksploatacyjnie. Zaleca się sprawdzenie pracy silnika w warunkach drogowych.

II. Podwozie stwierdzono: Działanie układu hamulcowego i kierowniczego w warunkach parkingowych w normie. Zaleca się sprawdzenie układów podwozia pojazdu w warunkach drogowych.

III. Układ przeniesienia napędu stwierdzono: Obręcze kół - aluminiowe 4 sztuk, koło dojazdowe - stalowe. Felga PL – Złuszczenia lakieru, Felga PP – zarysowania, Felga TL – Złuszczenia lakieru, Felga TP - Zdeformowanie / Wgniecenie / Zarysowania. Skrzynia biegów - automatyczna. Działanie skrzyni biegów w warunkach parkingowych w normie. Napęd na obydwie osie (AWD). Zaleca się sprawdzenie układów przeniesienia napędu w warunkach warsztatowych i wykonanie przeglądu.

IV. Nadwozie stwierdzono: Barwa nadwozia srebrna. Pokrywa przednia: Odpryski / Zarysowania / Zaprawki lakiernicze, Próg lewy: Brak nakładki ochronnej, Próg prawy: Odpryski / Zdeformowanie / Wgniecenie, Drzwi PP: Odpryski.

Zmierzona grubość powłoki lakierowej: pokrywa P - 134 μm , błotnik PP - 130 μm , drzwi PP - 145 μm , drzwi TP - 142 μm , poszycie TP - 139 μm , poszycie TL - 124 μm , drzwi TL - 135 μm , drzwi PL - 127 μm , błotnik PL - 140 μm , dach - 134 μm , próg P - 87 μm , próg L - 79 μm

V. Wnętrze stwierdzono: Kanapa / fotel LT: Uszkodzenia mechaniczne / Rozdarcie, Tapicerka pokrywy bagażnika / drzwi tyłu: Zarysowania, Tapicerka drzwi PT: Zarysowania / Odkształcenia, Zaśleпки isofix kanapy tylnej: Brak trzech szt, Tapicerka lewego słupka D: Zarysowania.

Układ klimatyzacji wymaga sprawdzenia szczelności, uzupełnienia czynnika roboczego oraz oczyszczenia parownika i układu dolotowego powietrza do wnętrza.

VI. Wyposażenie, stwierdzono: Reflektory aktywne LED

Tempomat aktywny

Cross Traffic Alert

Lane Keeping Aid

Elektrycznie regulowany fotel pasażera z pamięcią ustawień

Fotele przednie z funkcją masażu

Drive Alert Control

VII. Wyposażenie dodatkowe:

- ABS
- Alarm
- ASR
- Automatyczna skrzynia biegów
- BLIS - system monitorowania martwego pola lusterek zewnętrznych
- Czujnik deszczu
- Czujnik odległości przy parkowaniu - przód i tył
- Czujniki ciśnienia w ogumieniu
- Dotykowy ekran
- Dywaniki welurowe
- Dźwignia zmiany biegów pokryta skórą
- EBA - system wspomagania nagłego hamowania
- Elektryczna blokada otwarcia tylnych drzwi od wewnątrz
- Elektrycznie otwieranie/zamykanie kłapy bagażnika
- Elektrycznie podnoszone szyby przednie i tylne
- Elektrycznie regulowany fotel kierowcy z pamięcią ustawień
- Elektrycznie regulowany fotel pasażera

- Elektrycznie sterowany hamulec postojowy
- ESP - układ stabilizacji toru jazdy
- Felgi aluminiowe
- Fotele przednie sterowane elektrycznie
- Fotele przednie, komfortowe
- Fotele wentylowane
- Gniazdo 12V w bagażniku
- Immobilizer
- Kierownica skórzana
- Kierownica wielofunkcyjna
- Klimatyzacja automatyczna
- Komputer pokładowy
- Lakier metalik
- Lusterka boczne regulowane elektrycznie i ogrzewane
- Lusterka boczne składane
- Nawigacja
- Ogrzewane dysze spryskiwaczy
- Ogrzewanie przednich foteli
- Podłokietnik tylny ze schowkiem i uchwytem na kubki
- Poduszka kierowcy
- Poduszka kolanowa kierowcy
- Poduszka Pasażera
- Poduszki boczne
- Poduszki-System kurtyn
- Przedni podłokietnik ze schowkiem
- Radio CD
- Relingi dachowe
- Spryskiwacze lamp przednich
- Sterowanie systemu audio z koła kierownicy
- System zabezpieczeń przed skutkami uderzeń bocznych SIPS
- System zabezpieczeń przed urazami kręgosłupa szyjnego WHIPS
- Szyba czołowa ogrzewana
- Szyby boczne-tylne oraz szyba tylna dodatkowo przyciemniane
- Światła przeciwmgielne
- Tapicerka skórzana
- Termometr zewnętrzny
- Trzecie światło STOP
- Uchwyt na bilety parkingowe
- Uchwyty ISOFIX
- Uchwyty na kubki z przodu
- Układ wspomagania hamowania City Safety
- Wspomaganie układu kierowniczego
- Wyłącznik poduszki powietrznej pasażera
- Zamek centralny zdalnie sterowany
- Zderzaki w kolorze nadwozia
- Zestaw telefoniczny

VIII. Ogumienie :

Opona	Producent	Rozmiar	Stopień zużycia (szacunkowo)
PL lato	Bridgestone	235/55r19	30%
PP lato	Bridgestone	235/55r19	30%

TL lato	Bridgestone	235/55r19	30%
TP lato	Bridgestone	235/55r19	30%
dojazdowe	Chao Yang	125/80r18	0%

Sporządzono w 2 egzemplarzach.

Do oceny dołączono 102 fotografii cyfrowych.

Niniejsza opinia nie jest ekspertyzą stanu technicznego pojazdu ani gwarancją niezawodności zespołów i podzespołów pojazdu, została sporządzona wyłącznie na podstawie oględzin w warunkach istniejących w miejscu badania. Opinia określa wyłącznie szacunkową wartość rynkową pojazdu i może być wykorzystana tylko przez zlecającego. Sporządzający opinię zastrzega się, że nie ponosi odpowiedzialności za wady ukryte pojazdu, wady prawne, błędy w dokumentacji pojazdu i błędy montażu. Opinia została sporządzona bezstronnie.

Rzecznawca , data: 19 września 2022

.....

Dokumentacja fotograficzna do opinii CFM202209157

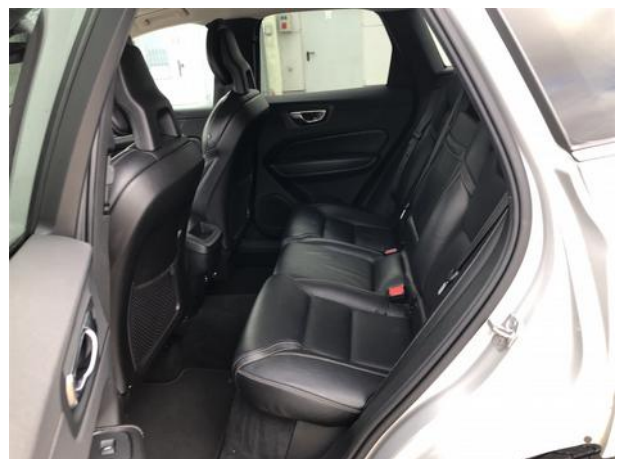

Dokumentacja fotograficzna do opinii CFM202209157

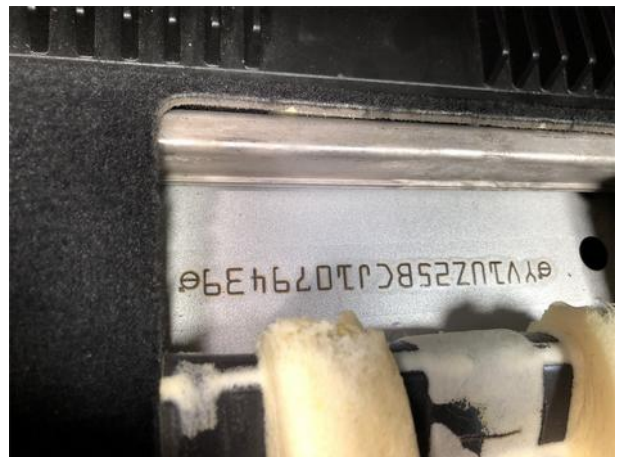

Dokumentacja fotograficzna do opinii CFM202209157

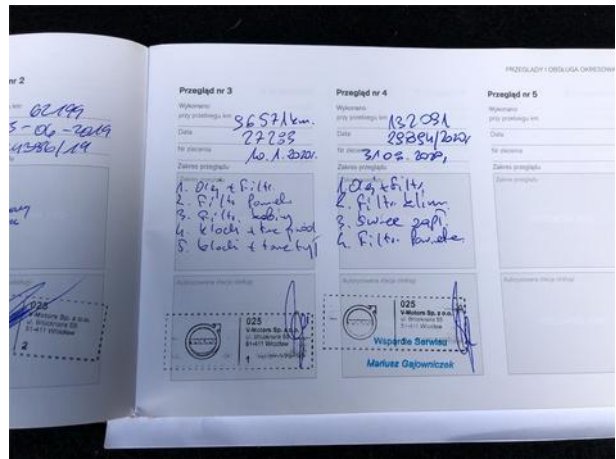
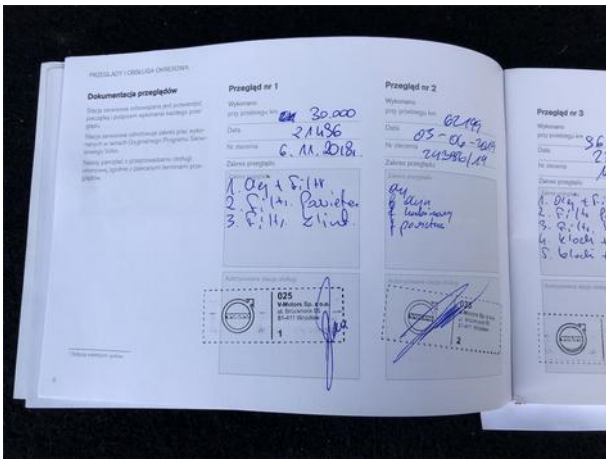

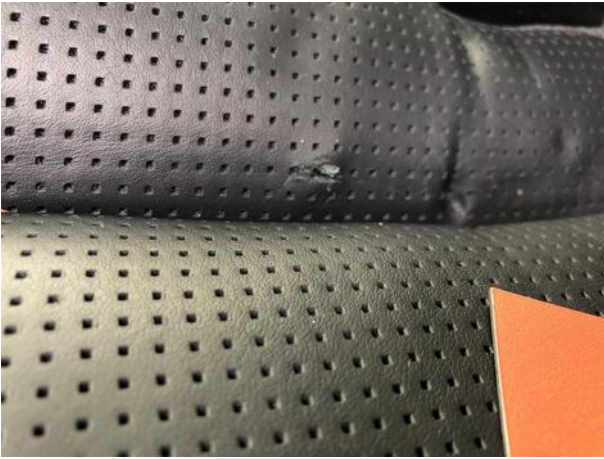

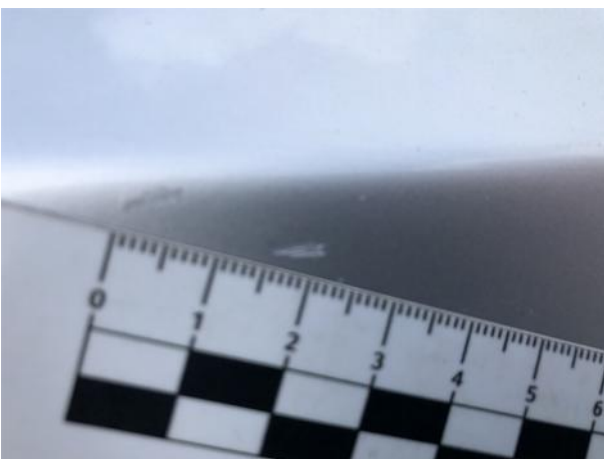
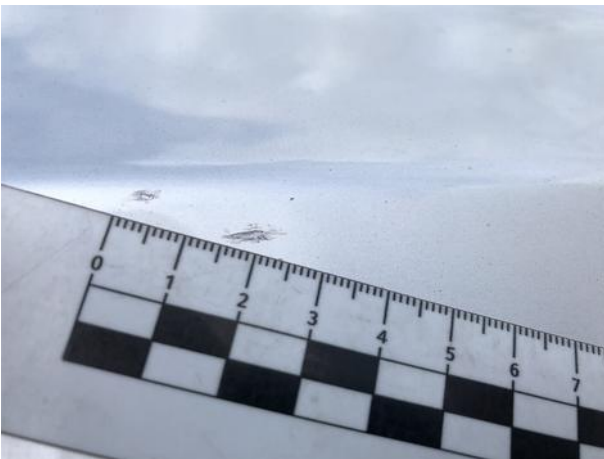



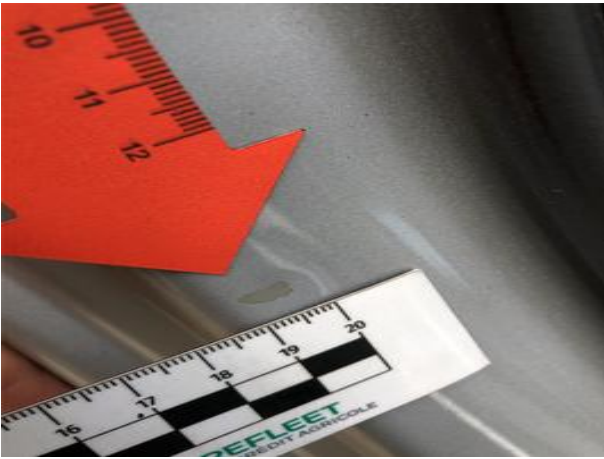



Dokumentacja fotograficzna do opinii CFM202209157









Dokumentacja fotograficzna do opinii CFM202209157

