

**„eRzecznawcy Królewicz i Wspólnicy Sp.Jawna”**  
ul. Kopijników 75A, 03-274 Warszawa

**OCENA TECHNICZNA**  
**Nr CFM202206056**  
**Data badania – 03 czerwca 2022r.**  
**Rzecznawca - Marcin Bielecki**

**Zleceniodawca:** Carefleet S.A.  
**Adres:** ul. Legnicka 48 bud. C-D, 54-202 Wrocław  
**Zakres oceny:** Określenie wartości pojazdu dla potrzeb sprzedaży w trybie przetargu.

**Dane techniczne:**

Nr rejestracyjny: SK785PY

Marka pojazdu: FORD  
Model: TRANSIT CONNECT  
Kolor: Czerwony

Oznaczenie: ECOBLUE TREND  
Rodzaj nadwozia: Kombi  
Rodzaj pojazdu: Samochód osobowy  
Liczba drzwi: 5  
Liczba miejsc: 5  
Wskazania licznika [km]: 104040  
Nr fabryczny (VIN): WF06XXWPG6KD50621  
Rok produkcji: 2019  
Rok produkcji – uwaga: Pojazd z polskiej sieci dealerskiej  
Masa całkowita (kg): 2320  
Masa własna (kg): 1612  
Ładowność (kg): 708  
Rodzaj paliwa: Olej napędowy  
Norma EURO: 6  
Typ silnika: Zapłon Samoczynny  
Układ/liczba cyl.: R4  
Pojemność [cm<sup>3</sup>]: 1499  
Moc [kW]: 88.30

Data pierwszej rejestracji w kraju: 17.05.2019

Pojazd zbadano w Magnicach k/Wrocławia na parkingu EFL S.A. w obecności zleceniodawcy.

**UWAGI:**

Pojazd zarejestrowany na: CAREFLEET S.A.  
ul. Legnicka 48 bud. C-D  
54-202 Wrocław

1. Dowód rejestracyjny: DR/BAP 2231679
2. Data następnego badania technicznego: 17.05.2024r.
3. Kluczyki ilość kompletów: 2 (Dwa klucze, w tym jeden z pilotem centralnego zamka)
4. Dokumentacja eksploatacyjna pojazdu: instrukcja obsługi - jest, książka przeglądów - jest
5. Liczba wpisów w książce serwisowej: 1: 10 km, dnia 17-05-2019

## **WYNIKI BADANIA :**

**I. Silnik stwierdzono:** Układ smarowania - poziom oleju na wskaźniku kontrolnym – powyżej min. Poziom cieczy w zbiorniku wyrównawczym układu chłodzenia – powyżej min. Rozruch oraz praca silnika w warunkach parkingowych w normie. Komora silnika zabrudzona eksploatacyjnie. Zaleca się sprawdzenie pracy silnika w warunkach drogowych

**II. Podwozie stwierdzono:** Działanie układu hamulcowego i kierowniczego w warunkach parkingowych w normie. Układ wydechowy – działanie w normie, zaleca się sprawdzenie układu w warunkach stanowiskowych. Zaleca się sprawdzenie układów podwozia pojazdu w warunkach drogowych.

**III. Układ przeniesienia napędu stwierdzono:** Skrzynia biegów – manualna 6-cio biegowa. Działanie skrzyni biegów w warunkach parkingowych w normie. Napęd na oś przednią. Zaleca się sprawdzenie układów przeniesienia napędu w warunkach warsztatowych i wykonanie przeglądu. Obręcze kół - stalowe 4 sztuki z kołpakami.  
Kołpak PP - Zarysowania.

**IV. Nadwozie stwierdzono:** Barwa nadwozia – Czerwona UNI.  
Pokrywa P – Odpryski ; Szyba czołowa – zamiennik; Zderzak P - Odpryski i zarysowania; Błotnik PP – Odpryski i zarysowania; Drzwi PP – Odpryski; Lusterko P – Zarysowania; Próg P – Odpryski i zarysowania; Dach – Odpryski; Pokrywa T – Odpryski, zarysowania, wgniecenia; Zderzak T – Odpryski , zarysowania, ubytki materiału; Rama dachu L – Odpryski; Próg L – Odpryski i zarysowania; Drzwi TL – Odpryski; Drzwi PL – Odpryski i zarysowania; Błotnik PL – Odpryski; Kołpak PP - Zarysowania głębokie

Grubość powłoki lakierowej elementów poszyc zewnętrznych: błotnik PP - do 115 mikrometrów, drzwi PP - do 85 mikrometrów, drzwi TP - do 151 mikrometrów, błotnik TP - do 89 mikrometrów, pokrywa P - do 82 mikrometrów, dach - do 80 mikrometrów, pokrywa T - do 77 mikrometrów, błotnik PL - do 91 mikrometrów, drzwi PL - do 72 mikrometrów, drzwi TL - do 85 mikrometrów, błotnik TL - do 108 mikrometrów

**V. Wnętrze stwierdzono:** Układ klimatyzacji wymaga sprawdzenia szczelności, uzupełnienia czynnika roboczego oraz oczyszczenia parownika i układu dolotowego powietrza do wnętrza. Fotel PL – Zabrudzenia; Boczek drzwi PL – Zabrudzenia, Panel środkowy – Zabrudzenia i zarysowania; Kanapa T – Zabrudzenia; Boczek drzwi TP – Zabrudzenia; Fotel PP – Zabrudzenia i zarysowania; Pokrywa T – zarysowania i zabrudzenia pokrycia tapicerskiego; Boczek drzwi PP – Zarysowania; Wykładzina podłogi bagażnika – Zabrudzenia i zarysowania; Wnętrze bagażnika – Zabrudzenia i zarysowania; Zagłówek PL – Zabrudzenia; Zagłówek TL – zabrudzenia; Zagłówek TŚ – zabrudzenia.

**VI. Wyposażenie, stwierdzono:**

**VII. Wyposażenie dodatkowe:**

- ABS
- Czujnik odległości przy parkowaniu - tył
- Dywaniki gumowe
- Elektrycznie podnoszone szyby przednie i tylne
- ESP - układ stabilizacji toru jazdy
- Fotel kierowcy z manualną regulacją wysokości
- Immobilizer

- Kierownica wielofunkcyjna
- Klimatyzacja
- Lakier uni
- Podłokietnik przedni
- Poduszka Pasażera
- Przedni podłokietnik ze schowkiem
- Sterowanie systemu audio z koła kierownicy
- System antypoślizgowy
- Światła do jazdy dziennej
- Światła przeciwmgielne
- Tempomat
- Trzecie światło STOP
- Wspomaganie układu kierowniczego
- Zamek centralny
- Zestaw do naprawy przebitej opony

#### VIII. Ogumienie :

Opona	Producent	Rozmiar	Stopień zużycia (szacunkowo)
PL	Falken	205/60 R16	20%
PP	Falken	205/60 R16	20%
TL	Falken	205/60 R16	45%
TP	Falken	205/60 R16	45%

Sporządzono w 2 egzemplarzach.

Do oceny dołączono 218 fotografii cyfrowych.

**Niniejsza opinia nie jest ekspertyzą stanu technicznego pojazdu ani gwarancją niezawodności zespołów i podzespołów pojazdu, została sporządzona wyłącznie na podstawie oględzin w warunkach istniejących w miejscu badania. Opinia określa wyłącznie szacunkową wartość rynkową pojazdu i może być wykorzystana tylko przez zlecającego. Sporządzający opinię zastrzega się, że nie ponosi odpowiedzialności za wady ukryte pojazdu, wady prawne, błędy w dokumentacji pojazdu i błędy montażu. Opinia została sporządzona bezstronnie.**

Rzecznawca , data: 10 czerwca 2022

.....

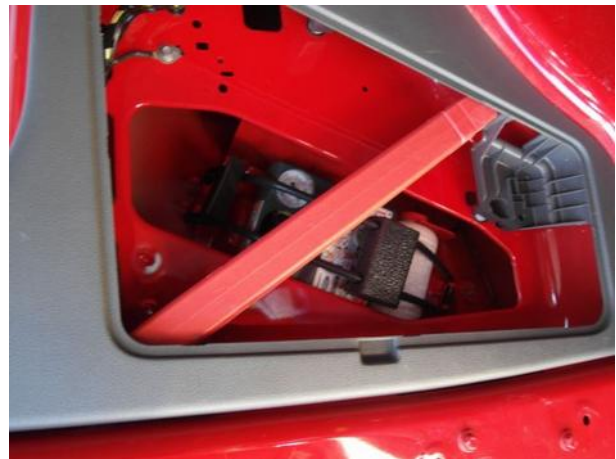

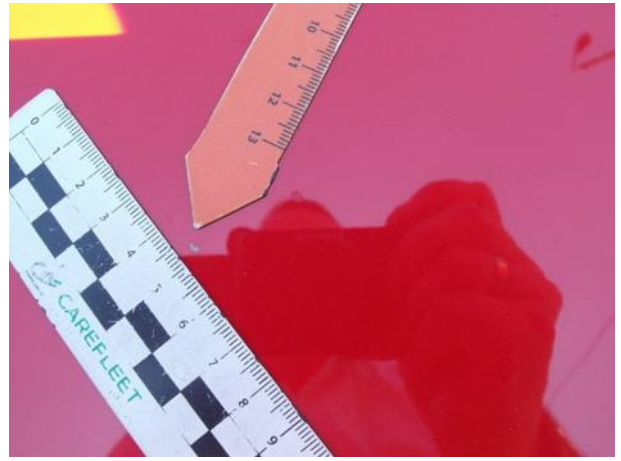
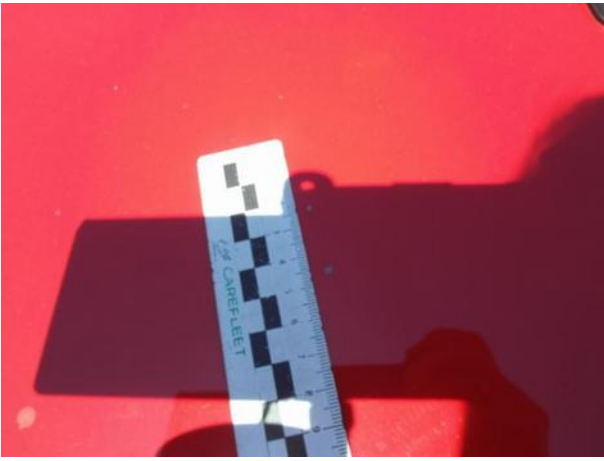
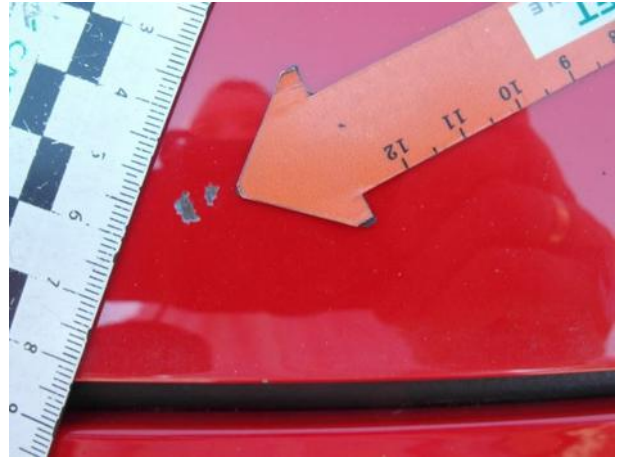
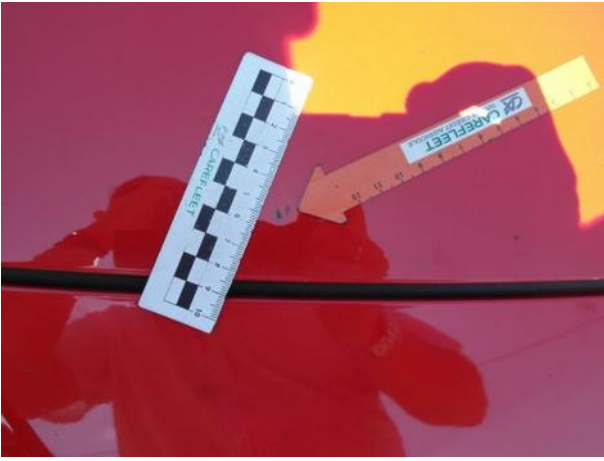

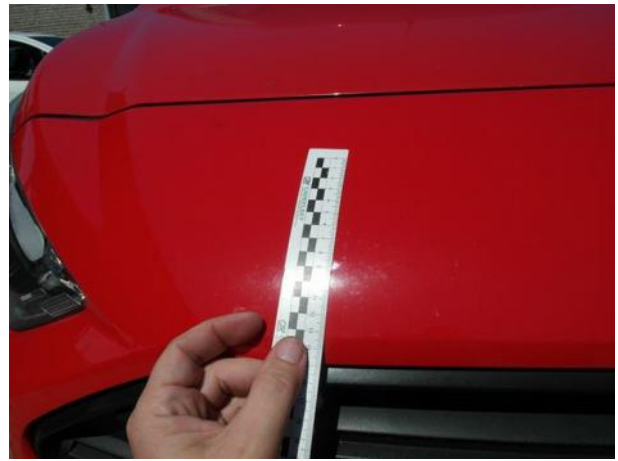



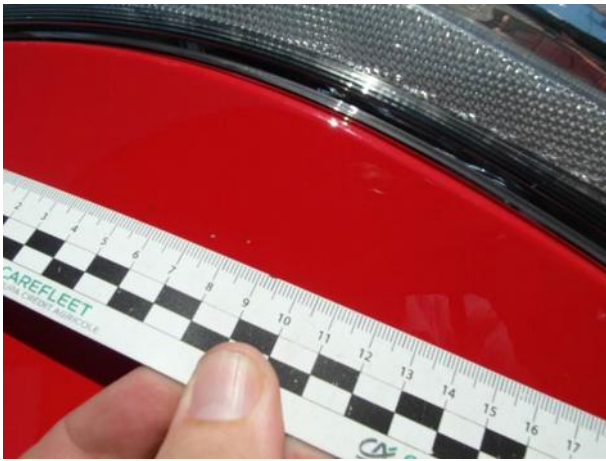



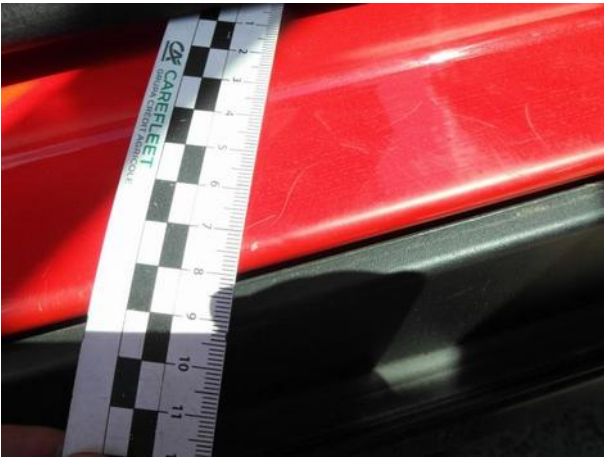



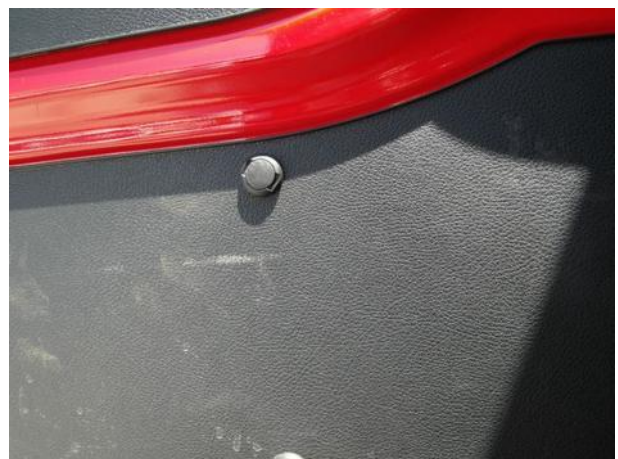
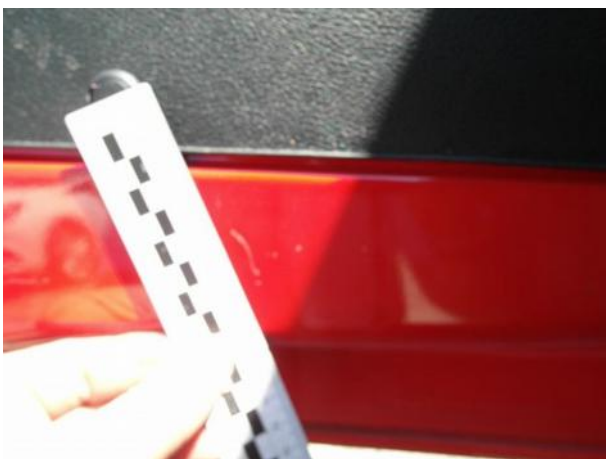

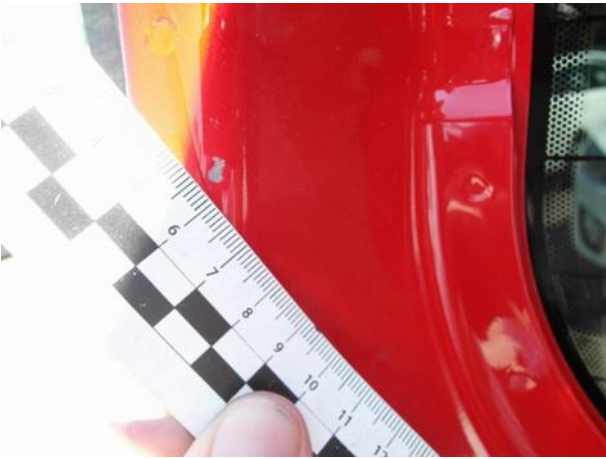

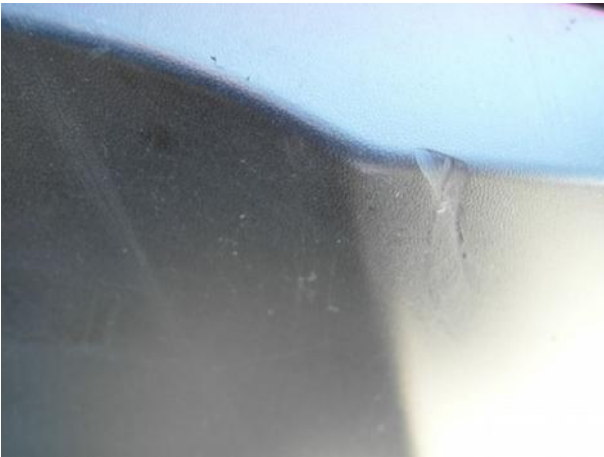

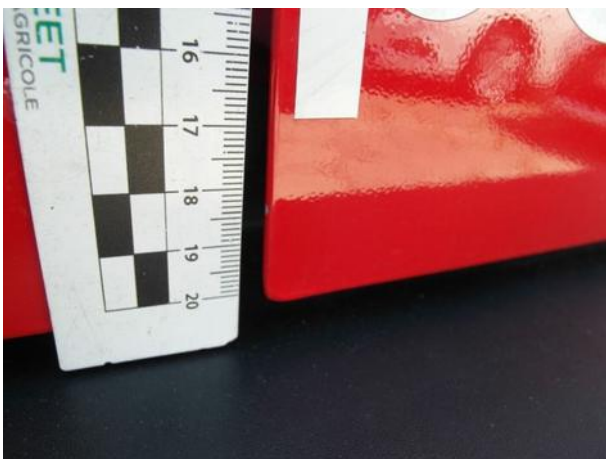
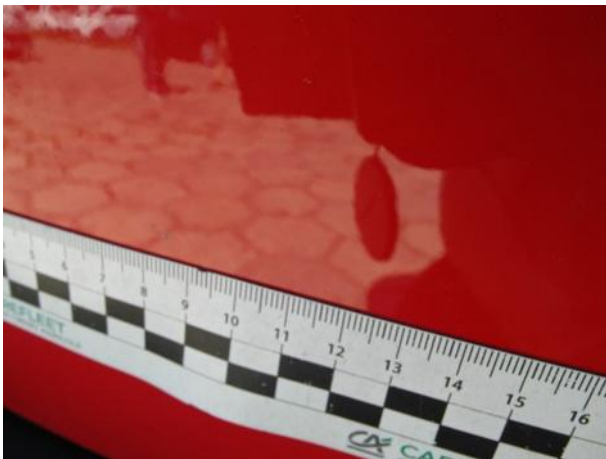
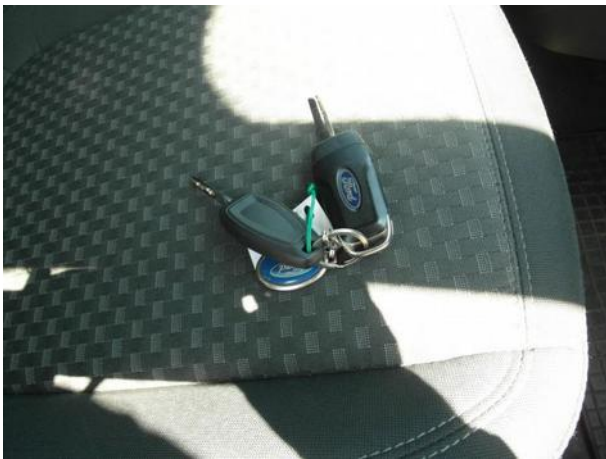



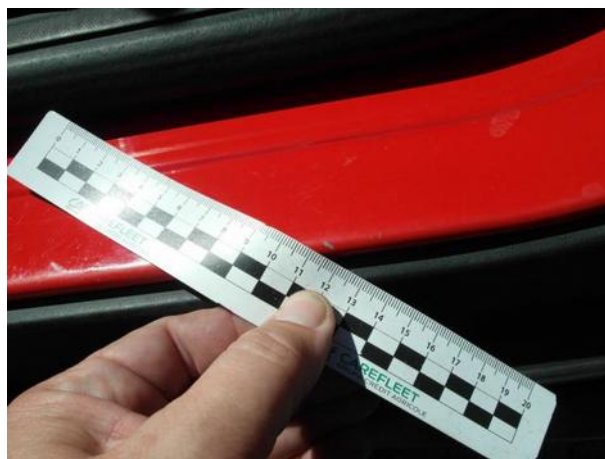





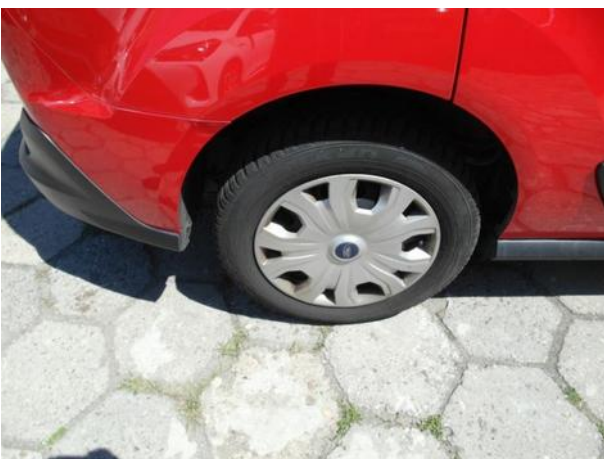

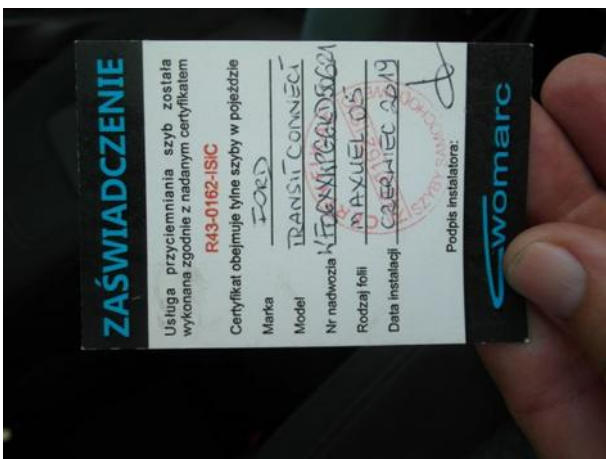

Dokumentacja fotograficzna do opinii CFM202206056

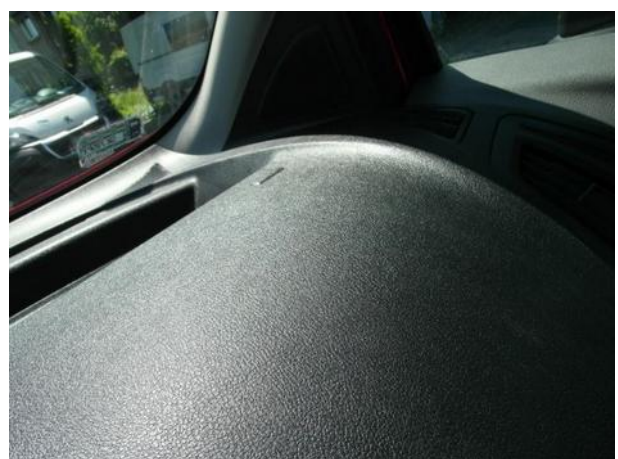
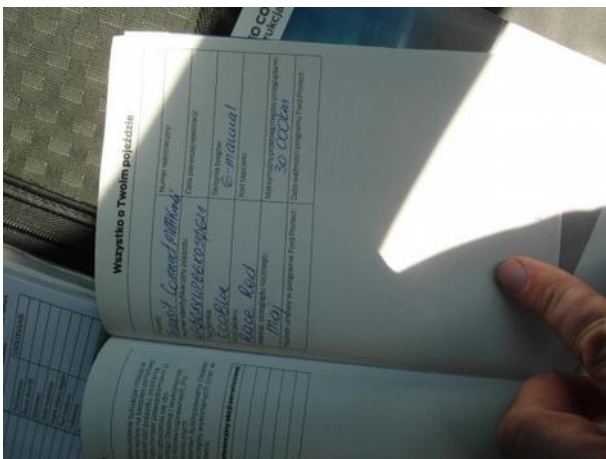
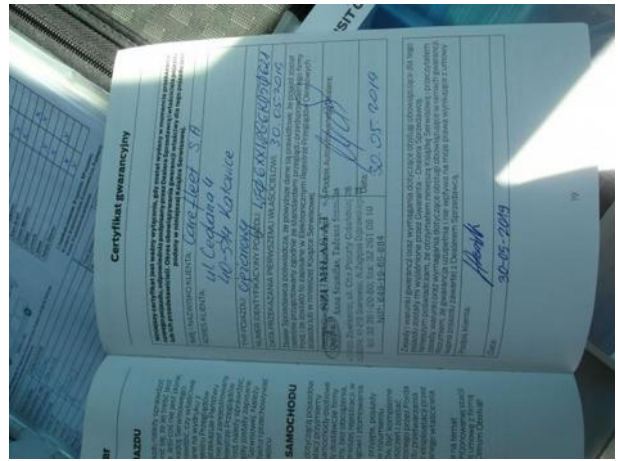
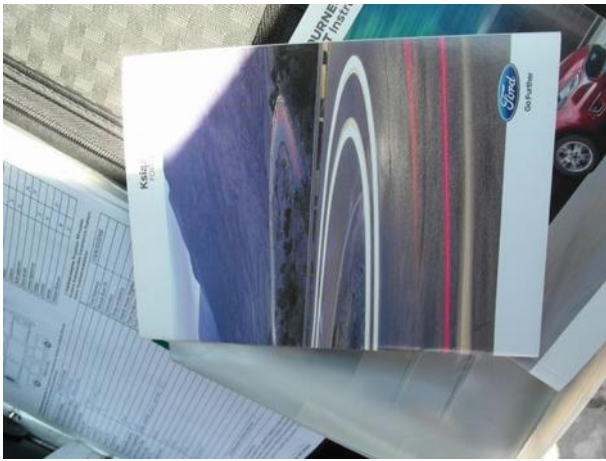

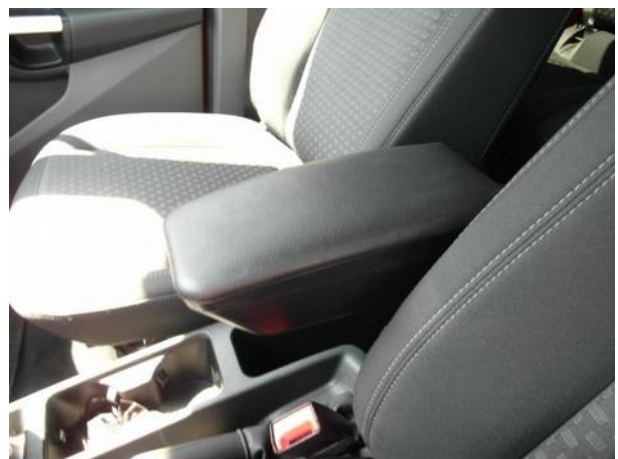
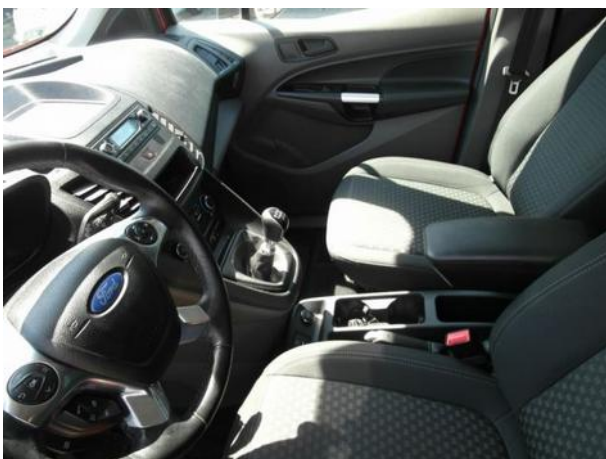
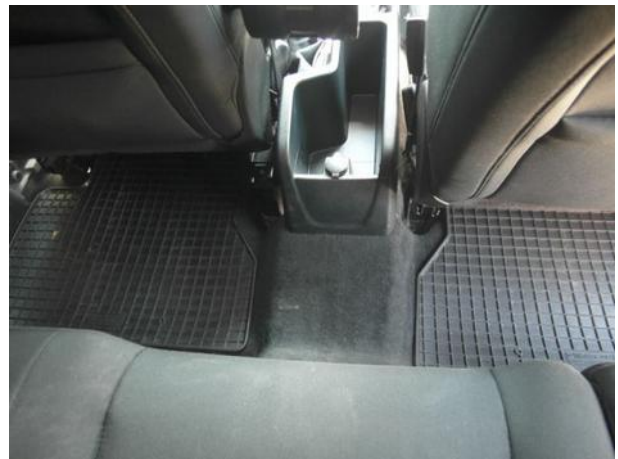

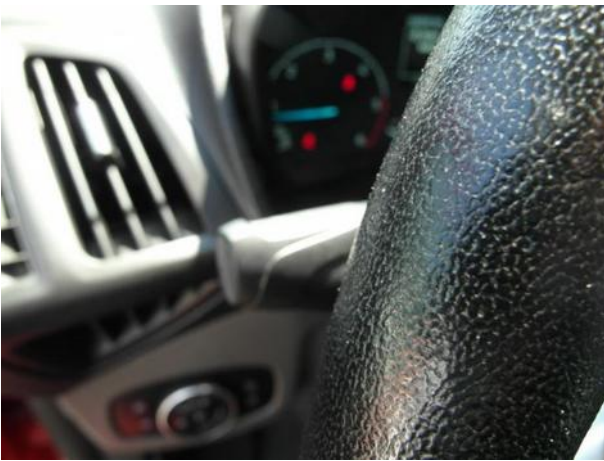
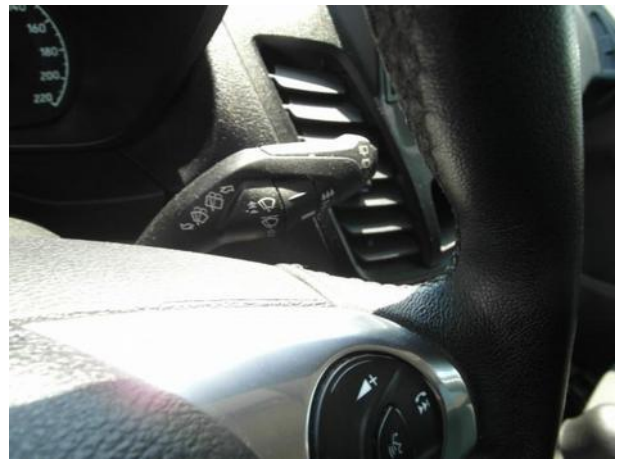

Dokumentacja fotograficzna do opinii CFM202206056

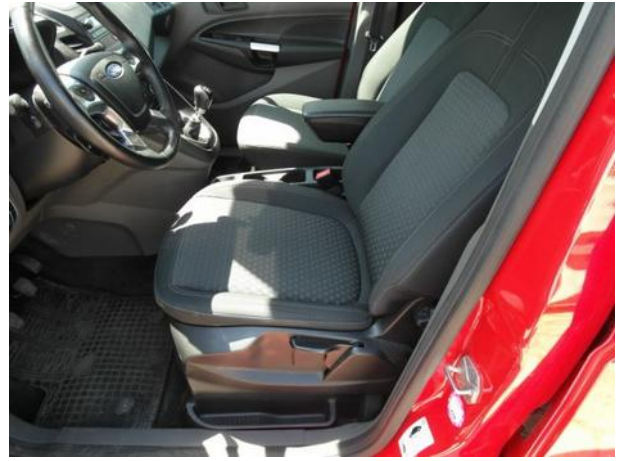

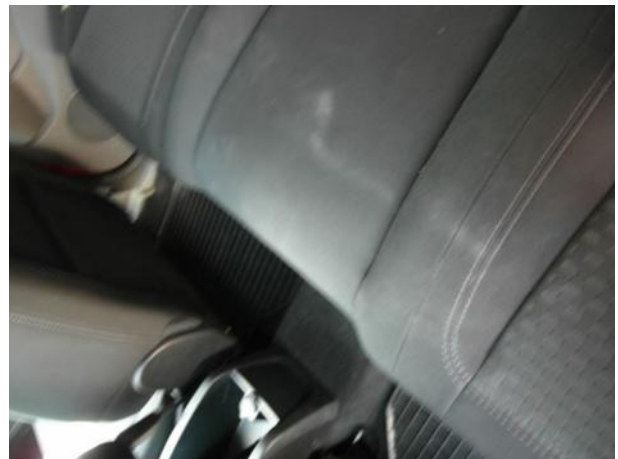



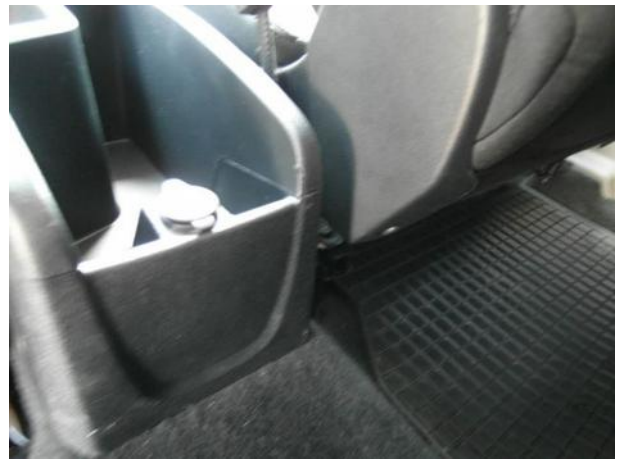

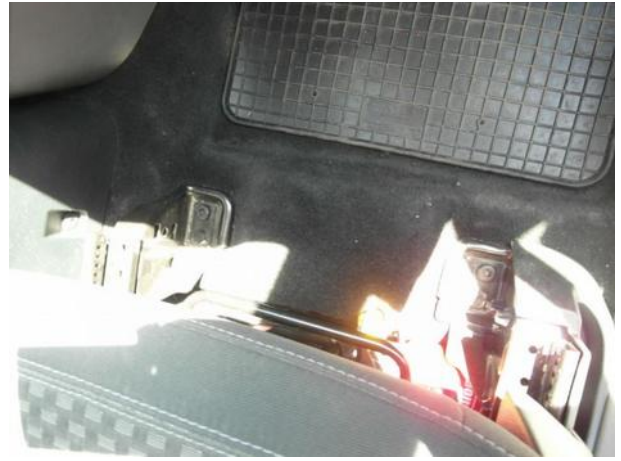
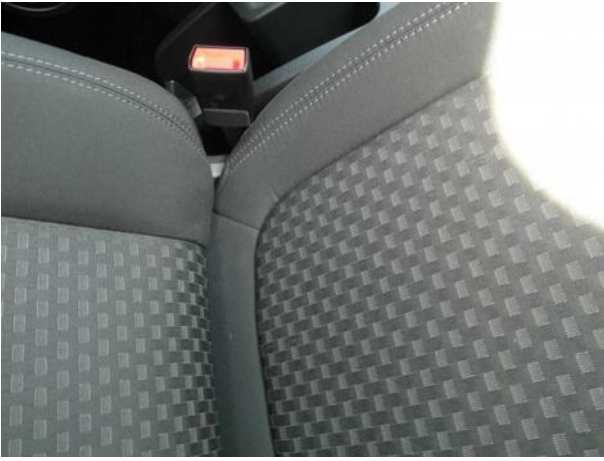

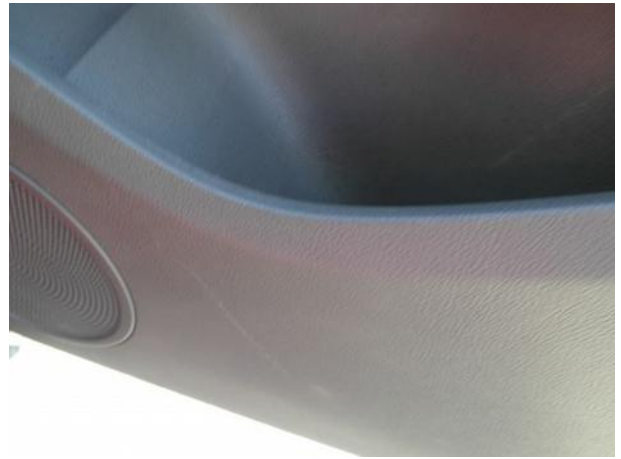

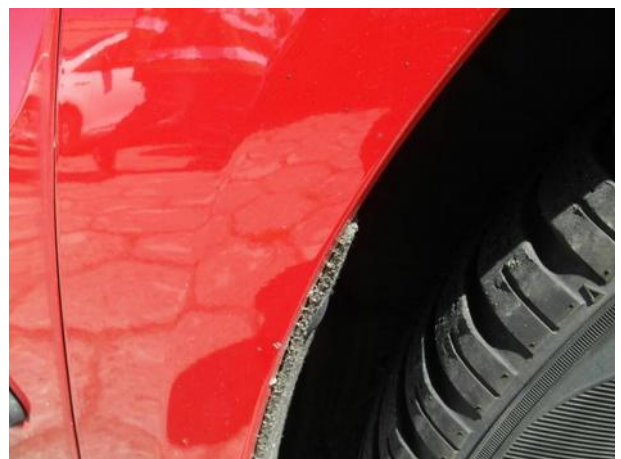





# Dokumentacja fotograficzna do opinii CFM202206056

