

**„eRzecznawcy Królewicz i Wspólnicy Sp.Jawna”**  
ul. Kopijników 75A, 03-274 Warszawa

**OCENA TECHNICZNA**  
**Nr CFM202206018**  
**Data badania – 02 czerwca 2022r.**  
**Rzecznawca - Marcin Bielecki**

**Zleceniodawca:** Carefleet S.A.  
**Adres:** ul. Legnicka 48 bud. C-D, 54-202 Wrocław  
**Zakres oceny:** Określenie wartości pojazdu dla potrzeb sprzedaży w trybie przetargu.

**Dane techniczne:**

Nr rejestracyjny: WW351XP

Marka pojazdu: TOYOTA  
Model: AVENSIS  
Kolor: czarny

Rodzaj nadwozia: Kombi  
Rodzaj pojazdu: OSOBOWY  
Liczba drzwi: 5  
Liczba miejsc: 5  
Wskazania licznika [km]: 219571  
Nr fabryczny (VIN): SB1ET76L30E019494  
Rok produkcji: 2016  
Rok produkcji – uwaga: Pojazd z polskiej sieci dealerskiej  
Masa całkowita (kg): 2100  
Masa własna (kg): 1537  
Ładowność (kg): 563  
Rodzaj paliwa: Olej napędowy  
Norma EURO: 6  
Typ silnika: ZAPŁON SAMOCZYNNY  
Układ/liczba cyl.: R4  
Pojemność [cm<sup>3</sup>]: 1995  
Moc [kW]: 105.00

Data pierwszej rejestracji w kraju: 23.11.2016

Pojazd zbadano w Magnicach k/Wrocławia na parkingu EFL S.A. w obecności zleceniodawcy.

**UWAGI:**

Pojazd zarejestrowany na: CAREFLEET S.A.  
ul. Legnicka 48 bud. C-D  
54-202 Wrocław

1. Dowód rejestracyjny: DR/BAN 4857055
2. Data następnego badania technicznego: 05.11.2022r.
3. Kluczyki ilość kompletów: 1 (Jeden klucz zintegrowany z pilotem centralnego zamka)
4. Dokumentacja eksploatacyjna pojazdu: instrukcja obsługi - jest, książka przeglądów - jest
5. Liczba wpisów w książce serwisowej: 11: 19896 km, 39125 km, 59407 km, 59407 km, 80635 km, 100849 km, 121751 km, 143061 km, 164412 km, 177129 km, 217873 km dnia 19-11-2021

## **WYNIKI BADANIA :**

**I. Silnik stwierdzono:** Układ smarowania - poziom oleju na wskaźniku kontrolnym w normie. Poziom cieczy w zbiorniku wyrównawczym układu chłodzenia - powyżej min. Rozruch i praca silnika w warunkach parkingowych w normie. Komora silnika zabrudzona eksploatacyjnie. Zaleca się sprawdzenie pracy silnika w warunkach drogowych.

**II. Podwozie stwierdzono:** Działanie układu hamulcowego i kierowniczego w warunkach parkingowych w normie. Zaleca się sprawdzenie układów podwozia pojazdu w warunkach drogowych.

**III. Układ przeniesienia napędu stwierdzono:** Obręcze kół - aluminiowe 4 sztuk, koło dojazdowe - stalowe. Felga PL – odpryski, Felga TL – odpryski, zarysowania, felga TP – odpryski, zarysowania, Felga PP - zarysowania, Skrzynia biegów - manualna 6 biegowa. Działanie skrzyni biegów w warunkach parkingowych w normie. Napęd na przednią oś. Zaleca się sprawdzenie układów przeniesienia napędu w warunkach warsztatowych i wykonanie przeglądu.

**IV. Nadwozie stwierdzono:** Barwa nadwozia czarna. Pokrywa P – odpryski; Szyba p – odpryski; Zderzak P – odpryski, zarysowania powyżej 10 mm z ubytkiem tworzywa; Drzwi PP – odpryski, zarysowania do powłoki przeciwkorozyjnej; Drzwi TP – zarysowania, wgniecenie; Dach – odpryski z naruszeniem powłoki przeciwkorozyjnej; Błotnik TP – wgniecenie; Drzwi TL – zarysowania do powłoki przeciwkorozyjnej; Drzwi PL – wgniecenie powyżej 20 mm, zarysowania;

Zmierzona grubość powłoki lakierowej: pokrywa P - 120  $\mu\text{m}$ , błotnik PP - 110  $\mu\text{m}$ , drzwi PP - 220  $\mu\text{m}$ , drzwi TP - 220  $\mu\text{m}$ , poszycie TP – 120  $\mu\text{m}$ , pokrywa T - 120  $\mu\text{m}$ , poszycie TL - 120  $\mu\text{m}$ , drzwi TL - 180  $\mu\text{m}$ , drzwi PL - 210  $\mu\text{m}$ , błotnik PL - 120  $\mu\text{m}$ , dach - 110  $\mu\text{m}$

**V. Wnętrze stwierdzono:** Układ klimatyzacji wymaga sprawdzenia szczelności, uzupełnienia czynnika roboczego oraz oczyszczenia parownika i układu dolotowego powietrza do wnętrza. Panel środkowy – zabrudzenia; Podłokietnik – zarysowania, Wnętrze bagażnika – zabrudzenia; Boczek drzwi PP – zarysowania; Fotel PP – zabrudzenia; Próg wewnętrzny PP – zarysowania, zabrudzenia; Próg wewnętrzny PL – zabrudzenia, zarysowania;

**VI. Wyposażenie, stwierdzono:**

**VII. Wyposażenie dodatkowe:**

- ABS
- Dywaniki gumowe
- ESP - układ stabilizacji toru jazdy
- Felgi aluminiowe
- Fotel kierowcy z manualną regulacją wysokości
- Fotel pasażera z manualną regulacją wysokości
- Immobilizer
- Kierownica skórzana
- Klimatyzacja
- Klimatyzacja automatyczna
- Komputer pokładowy
- Lakier metalik
- Lusterka boczne składane
- Lusterka boczne sterowane elektrycznie

- Poduszka kierowcy
- Poduszka Pasażera
- Światła do jazdy dziennej
- Światła przeciwmgielne
- Tempomat
- Uchwyty ISOFIX
- Wspomaganie układu kierowniczego
- Zamek centralny
- Zamek centralny zdalnie sterowany
- Zderzaki w kolorze nadwozia

#### VIII. Ogumienie :

Opona	Producent	Rozmiar	Stopień zużycia (szacunkowo)
PL zima	Firestone	215/55 R17	30%
PP zima	Firestone	215/55 R17	30%
TL zima	Kleber	215/55 R17	40%
TP zima	Kleber	215/55 R17	35%
Koło dojazdowe	Dunlop	145/70 R17	0%

Sporządzono w 2 egzemplarzach.

Do oceny dołączono 113 fotografii cyfrowych.

**Niniejsza opinia nie jest ekspertyzą stanu technicznego pojazdu ani gwarancją niezawodności zespołów i podzespołów pojazdu, została sporządzona wyłącznie na podstawie oględzin w warunkach istniejących w miejscu badania. Opinia określa wyłącznie szacunkową wartość rynkową pojazdu i może być wykorzystana tylko przez zlecającego. Sporządzający opinię zastrzega się, że nie ponosi odpowiedzialności za wady ukryte pojazdu, wady prawne, błędy w dokumentacji pojazdu i błędy montażu. Opinia została sporządzona bezstronnie.**

Rzecznawca , data: 20 czerwca 2022

.....



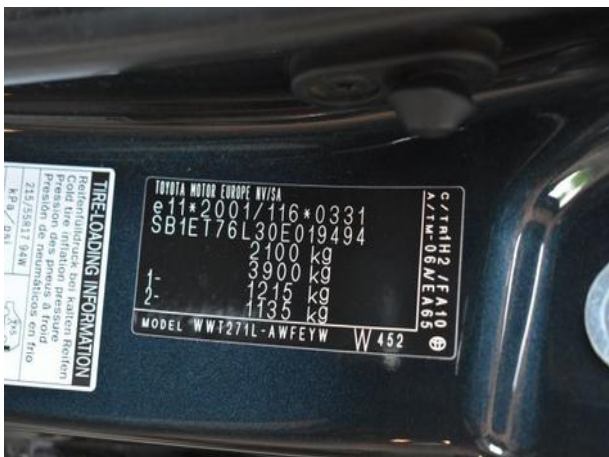

Dokumentacja fotograficzna do opinii CFM202206018

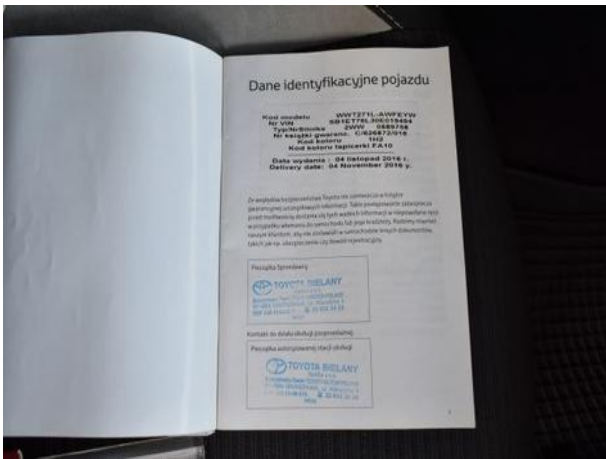







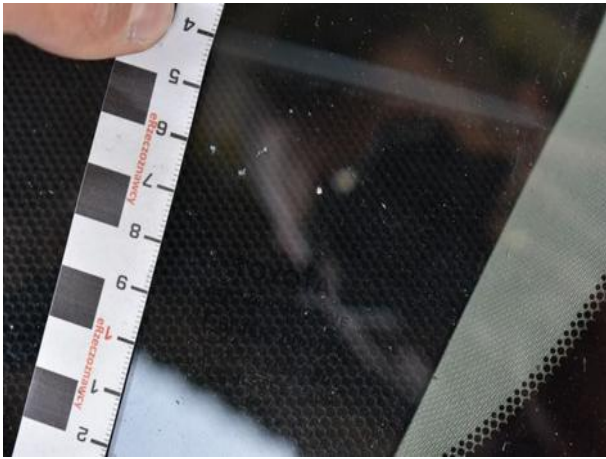

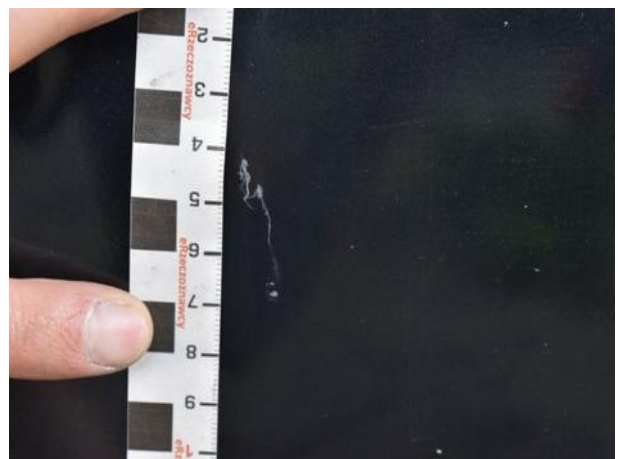

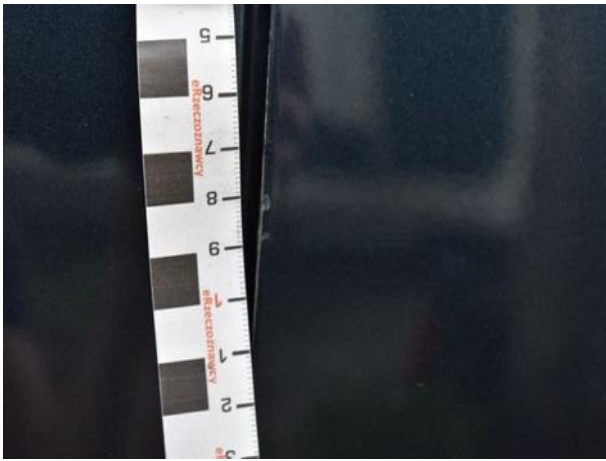

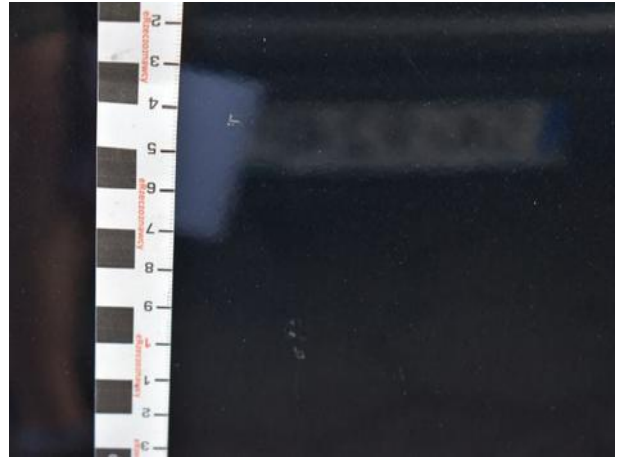

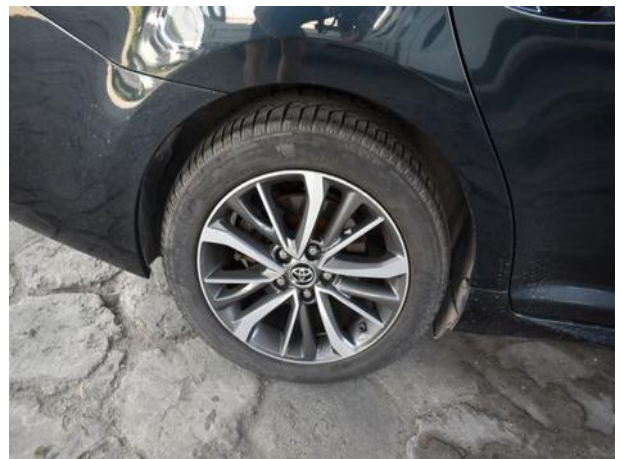



Dokumentacja fotograficzna do opinii CFM202206018



