

**„eRzecznawcy Królewicz i Wspólnicy Sp.Jawna”**  
ul. Kopijników 75A, 03-274 Warszawa

**OCENA TECHNICZNA**

**Nr CFM202204270**

**Data badania – 15 maja 2022r.**

**Rzecznawca - Dariusz Rejowski**

**Zleceniodawca:** Carefleet S.A.  
**Adres:** ul. Legnicka 48 bud. C-D, 54-202 Wrocław  
**Zakres oceny:** Określenie wartości pojazdu dla potrzeb sprzedaży w trybie przetargu.

**Dane techniczne:**

Nr rejestracyjny: DW9R608

Marka pojazdu: TOYOTA  
Model: AVENSIS 2.0 PREMIUM MS KOMBI  
Kolor: niebieski

Rodzaj nadwozia: Kombi  
Rodzaj pojazdu: Osobowy  
Liczba drzwi: 5  
Liczba miejsc: 5  
Wskazania licznika [km]: 228247  
Nr fabryczny (VIN): SB1EK76L50E045243  
Rok produkcji: 2017  
Rok produkcji – uwaga: Pojazd z polskiej sieci dealerskiej  
Masa całkowita (kg): 2050  
Masa własna (kg): 1482  
Ładowność (kg): 568  
Rodzaj paliwa: Benzyna  
Norma EURO: 6  
Typ silnika: zapłon iskrowy  
Układ/liczba cyl.: R4  
Pojemność [cm<sup>3</sup>]: 1987  
Moc [kW]: 112.00

Data pierwszej rejestracji w kraju: 26.09.2017

Pojazd zbadano w Magnicach k/Wrocławia na parkingu EFL S.A. w obecności zleceniodawcy.

**UWAGI:**

Pojazd zarejestrowany CAREFLEET S.A. ul. Legnicka 48 bud. C-D 54-202 Wrocław  
na:

1. Dowód rejestracyjny: DR/BAN4172893
2. Data następnego badania technicznego: 25.09.2022r.
3. Kluczyki ilość kompletów: 2 (Dwa klucze zintegrowane z pilotem centralnego zamka)
4. Dokumentacja eksploatacyjna pojazdu: instrukcja obsługi - jest, książka przeglądów - jest
5. Liczba wpisów w książce serwisowej - 14: 14990 km, 30813 km, 45368 km, 60004 km, 74969 km, 90375 km, 101215 km, 116684 km, 135597 km, 166550 km, 182464 km, 197487 km, 212642 km, 224207 km dnia 21-03-2022

## **WYNIKI BADANIA :**

**I. Silnik stwierdzono:** Układ smarowania - poziom oleju na wskaźniku kontrolnym w normie. Poziom cieczy w zbiorniku wyrównawczym układu chłodzenia - powyżej min. Rozruch i praca silnika w warunkach parkingowych w normie. Komora silnika zabrudzona eksploatacyjnie. Zaleca się sprawdzenie pracy silnika w warunkach drogowych.

**II. Podwozie stwierdzono:** Działanie układu hamulcowego i kierowniczego w warunkach parkingowych w normie. Zaleca się sprawdzenie układów podwozia pojazdu w warunkach drogowych.

**III. Układ przeniesienia napędu stwierdzono:** Obręcze kół - aluminiowe 4 sztuk, koło dojazdowe - stalowe. Skrzynia biegów - automatyczna (CVT). Działanie skrzyni biegów w warunkach parkingowych w normie. Napęd na przednią oś. Zaleca się sprawdzenie układów przeniesienia napędu w warunkach warsztatowych i wykonanie przeglądu.

**IV. Nadwozie stwierdzono:** Barwa nadwozia niebieska. Zderzak T – zarysowania, wgniecenie, Drzwi PP – wgniecenie, odpryski, Błotnik TL – wgniecenie, Drzwi PL – wgniecenie, zarysowania, Pokrywa T – wgniecenie (wewnątrz), zarysowania, zderzak p - odpryski, pokrywa P - odpryski, drzwi TP - zarysowania, błotnik PP - zarysowania, błotnik TP - zarysowania, drzwi TL - zarysowania, błotnik PL - odpryski, lusterko L i P - odpryski, dach - odpryski, rama dachu L - odpryski, rama dachu P - odpryski. Zmierzona grubość powłoki lakierowej: pokrywa P - 110 µm, błotnik PP - 210 µm, drzwi PP - 110 µm, drzwi TP - 100 µm, poszycie TP - 100 µm, pokrywa T - 70 µm, poszycie TL - 100 µm, drzwi TL - 100 µm, drzwi PL - 100 µm, błotnik PL - 410 µm, dach - 100 µm,

**V. Wnętrze stwierdzono:** Kanapa T - zabrudzona, Wykładzina słupka D P – zarysowania, Wykładzina słupka D L – zarysowania, tapicerka fotela PL - zabrudzenia, tapicerka fotela PP - zabrudzenia, tapicerka drzwi TL - zabrudzenia, tapicerka drzwi PL - zabrudzenia, zarysowania, tapicerka drzwi PP - zabrudzenia, zarysowania, tapicerka drzwi TP - zabrudzenia, zarysowania. Układ klimatyzacji wymaga sprawdzenia szczelności, uzupełnienia czynnika roboczego oraz oczyszczenia parownika i układu dolotowego powietrza do wnętrza.

**VI. Wyposażenie, stwierdzono:**

**VII. Wyposażenie dodatkowe:**

- ABS
- Alarm
- Czujnik deszczu
- Czujniki ciśnienia w ogumieniu
- Dotykowy ekran
- Dywaniki gumowe
- EBA - system wspomagania nagłego hamowania
- Elektrycznie podnoszone szyby przednie i tylne
- Elektrycznie sterowany hamulec postojowy
- ESP - układ stabilizacji toru jazdy
- Felgi aluminiowe
- Fotel kierowcy z manualną regulacją wysokości
- Immobilizer
- Kamera wspomagająca parkowanie tyłem
- Kierownica skórzana
- Kierownica wielofunkcyjna
- Klimatyzacja automatyczna
- Komputer pokładowy
- Lakier metalik

- Lusterka boczne regulowane elektrycznie i ogrzewane
- Lusterka boczne składane
- Monitor pokładowy
- Poduszka kierowcy
- Poduszka kolanowa kierowcy
- Poduszka Pasażera
- Poduszki boczne
- Poduszki-System kurtyn
- Przedni podłokietnik ze schowkiem
- Radio CD
- Roleta bagażnika
- Sterowanie systemu audio z koła kierownicy
- Światła do jazdy dziennej
- Światła przeciwmgielne
- Tempomat
- Trzecie światło STOP
- Uchwyt na okulary
- Uchwyty ISOFIX
- Układ wspomagania hamowania City Safety
- Wskaźnik temperatury zewnętrznej
- Wspomaganie układu kierowniczego
- Wyłącznik poduszki powietrznej pasażera
- Zamek centralny zdalnie sterowany
- Zderzaki w kolorze nadwozia
- Zestaw telefoniczny
- Złącze Aux-in

#### VIII. Ogumienie :

Opona	Producent	Rozmiar	Stopień zużycia (szacunkowo)
PL zima	Firestone	205/60R16	45%
PP zima	Firestone	205/60R16	50%
TL zima	Firestone	205/60R16	10%
TP zima	Firestone	205/60R16	10%
dojazdowe	Dunlop	145/70R17	0%

Sporządzono w 2 egzemplarzach.

Do oceny dołączono 206 fotografii cyfrowych.

**Niniejsza opinia nie jest ekspertyzą stanu technicznego pojazdu ani gwarancją niezawodności zespołów i podzespołów pojazdu, została sporządzona wyłącznie na podstawie oględzin w warunkach istniejących w miejscu badania. Opinia określa wyłącznie szacunkową wartość rynkową pojazdu i może być wykorzystana tylko przez zlecającego. Sporządzający opinię zastrzega się, że nie ponosi odpowiedzialności za wady ukryte pojazdu, wady prawne, błędy w dokumentacji pojazdu i błędy montażu. Opinia została sporządzona bezstronnie.**

Rzecznawca , data: 15 maja 2022

.....

Dokumentacja fotograficzna do opinii CFM202204270



Dokumentacja fotograficzna do opinii CFM202204270

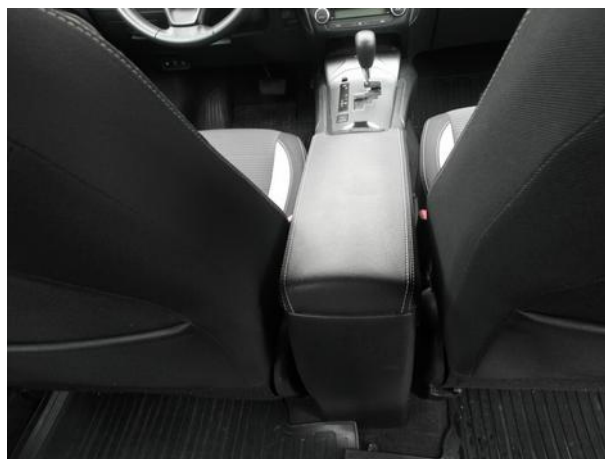







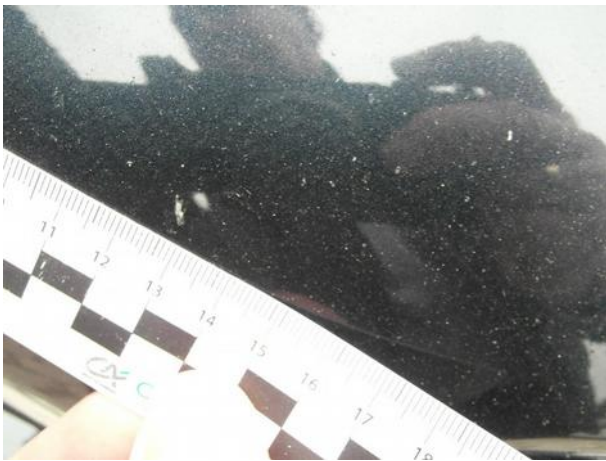
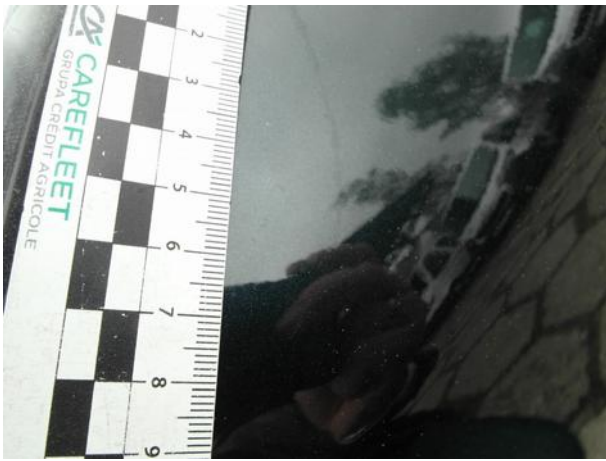





Dokumentacja fotograficzna do opinii CFM202204270

















Dokumentacja fotograficzna do opinii CFM202204270

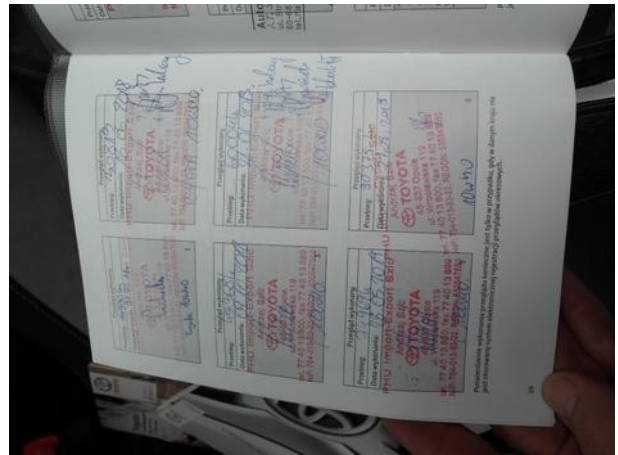
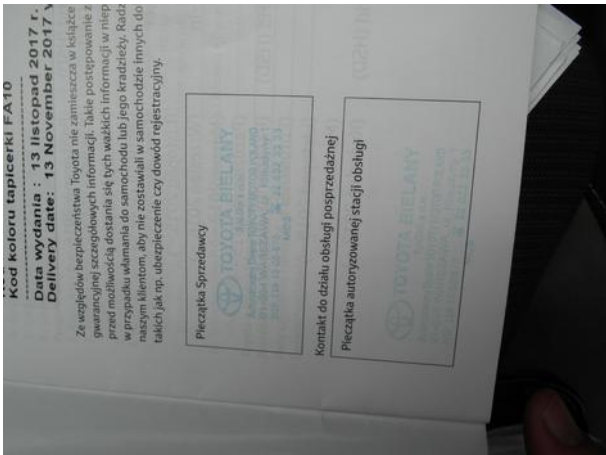
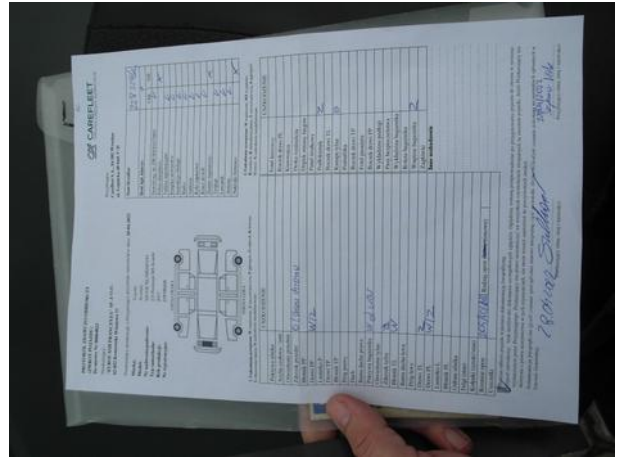

Dokumentacja fotograficzna do opinii CFM202204270

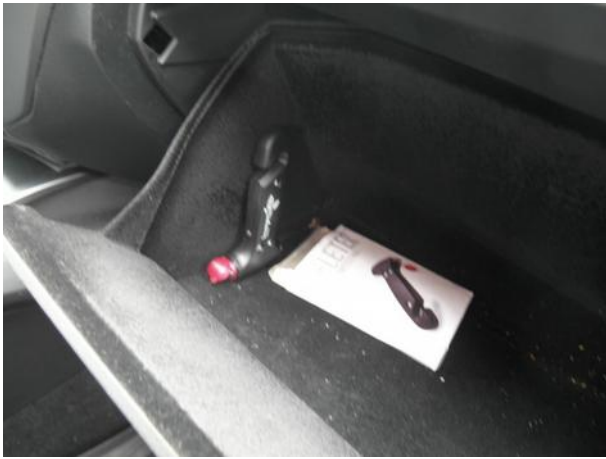
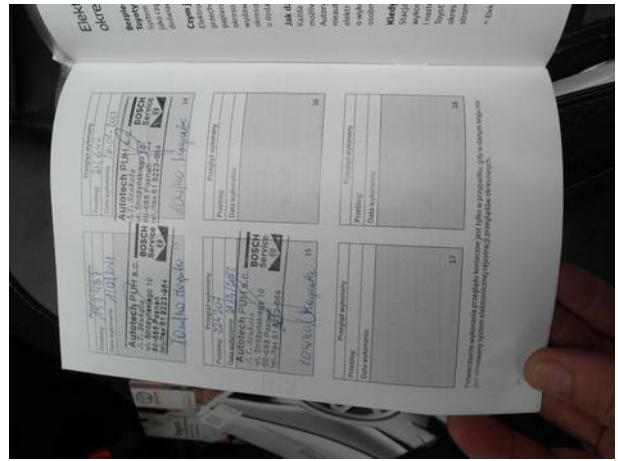
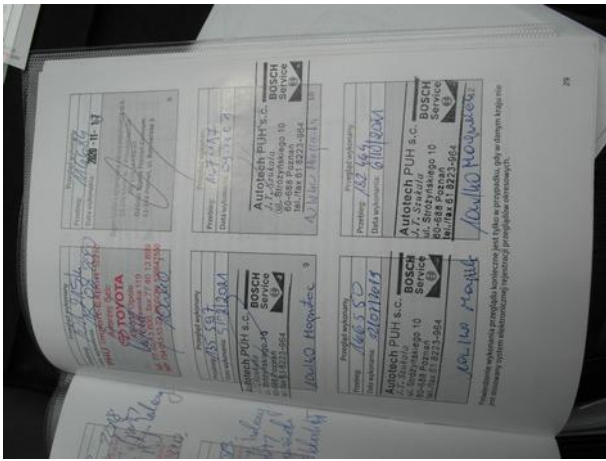

Dokumentacja fotograficzna do opinii CFM202204270



Dokumentacja fotograficzna do opinii CFM202204270





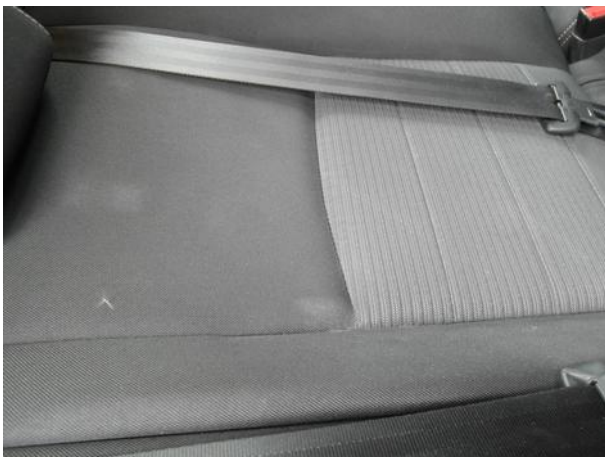





Dokumentacja fotograficzna do opinii CFM202204270

