

„eRzecznawcy Królewicz i Wspólnicy Sp.Jawna”
ul. Kopijników 75A, 03-274 Warszawa

OCENA TECHNICZNA
Nr CFM202205122
Data badania – 19 maja 2022r.
Rzecznawca - Dariusz Rejowski

Zleceniodawca: Carefleet S.A.
Adres: ul. Legnicka 48 bud. C-D, 54-202 Wrocław
Zakres oceny: Określenie wartości pojazdu dla potrzeb sprzedaży w trybie przetargu.

Dane techniczne:

Nr rejestracyjny: PO9JJ17

Marka pojazdu: FORD
Model: FOCUS 2.0 ECOBLUE TITANIUM KOM
Kolor: czarny

Rodzaj nadwozia: Kombi
Rodzaj pojazdu: Osobowy
Liczba drzwi: 5
Liczba miejsc: 5
Wskazania licznika [km]: 196003
Nr fabryczny (VIN): WF0PXXGCHPJA05261
Rok produkcji: 2018
Rok produkcji – uwaga: Pojazd z polskiej sieci dealerskiej
Masa całkowita (kg): 2080
Masa własna (kg): 1458
Ładowność (kg): 622
Rodzaj paliwa: Olej napędowy
Norma EURO: 6
Typ silnika: zapłon samoczynny
Układ/liczba cyl.: R4
Pojemność [cm³]: 1995
Moc [kW]: 110.00

Data pierwszej rejestracji w kraju: 20.12.2018

Pojazd zbadano w Magnicach k/Wrocławia na parkingu EFL S.A. w obecności zleceniodawcy.

UWAGI:

Pojazd zarejestrowany CAREFLEET S.A. ul. Legnicka 48 bud. C-D 54-202 Wrocław
na:

1. Dowód rejestracyjny: DR/BAP0019879
2. Data następnego badania technicznego: 18.12.2023r.
3. Kluczyki ilość kompletów: 2 (Dwa klucze zintegrowane z pilotem centralnego zamka)
4. Dokumentacja eksploatacyjna pojazdu: instrukcja obsługi - jest, książka przeglądów - jest
5. Liczba wpisów w książce serwisowej - 2: 30824 km, 60026 km dnia 02-12-2019

WYNIKI BADANIA :

I. Silnik stwierdzono: Układ smarowania - poziom oleju na wskaźniku kontrolnym w normie. Poziom cieczy w zbiorniku wyrównawczym układu chłodzenia - powyżej min. Rozruch i praca silnika w warunkach parkingowych w normie. Komora silnika zabrudzona eksploatacyjnie. Zaleca się sprawdzenie pracy silnika w warunkach drogowych.

II. Podwozie stwierdzono: Działanie układu hamulcowego i kierowniczego w warunkach parkingowych w normie. Zaleca się sprawdzenie układów podwozia pojazdu w warunkach drogowych.

III. Układ przeniesienia napędu stwierdzono: Obręcze kół - aluminiowe 4 sztuk, koło dojazdowe - stalowe. Skrzynia biegów - manualna 6 biegowa. Działanie skrzyni biegów w warunkach parkingowych w normie. Napęd na przednią oś. Zaleca się sprawdzenie układów przeniesienia napędu w warunkach warsztatowych i wykonanie przeglądu.

IV. Nadwozie stwierdzono: Barwa nadwozia czarna. Pokrywa P – odpryski, korozja, wgniecenie, Zderzak T – zarysowania, Błotnik TP – zarysowania, odpryski, korozja, Dach – odpryski głębokie, Błotnik TL – korozja, Błotnik PL – odpryski duże, szyba P - odpryski.
Zmierzona grubość powłoki lakierowej: pokrywa P - 105 µm, błotnik PP - 130 µm, drzwi PP - 117 µm, drzwi TP - 121 µm, poszycie TP - 106 µm, pokrywa T - 112 µm, poszycie TL - 125 µm, drzwi TL - 117 µm, drzwi PL - 120 µm, błotnik PL - 112 µm, dach - 115 µm, próg P - 109 µm, próg L - 85 µm

V. Wnętrze stwierdzono: Włącznik podnoszenia szyb drzwi PL - pęknięty. Układ klimatyzacji wymaga sprawdzenia szczelności, uzupełnienia czynnika roboczego oraz oczyszczenia parownika i układu dolotowego powietrza do wnętrza.

VI. Wyposażenie, stwierdzono:

VII. Wyposażenie dodatkowe:

- ABS
- Alarm
- Czujnik deszczu
- Czujnik odległości przy parkowaniu - przód i tył
- Czujniki ciśnienia w ogumieniu
- Dotykowy ekran
- Dywaniki gumowe
- Dźwignia zmiany biegów pokryta skórą
- EBA - system wspomagania nagłego hamowania
- Elektrycznie sterowany hamulec postojowy
- ESP - układ stabilizacji toru jazdy
- Felgi aluminiowe
- Fotel kierowcy z manualną regulacją wysokości
- Gniazdo 12V w bagażniku
- Kamera wspomagająca parkowanie tyłem
- Kierownica podgrzewana
- Kierownica skórzana
- Kierownica wielofunkcyjna
- Klimatyzacja automatyczna
- Komputer pokładowy
- Lusterka boczne regulowane elektrycznie i ogrzewane
- Lusterka boczne składane
- Monitor pokładowy
- Ogrzewanie przednich foteli

- Podłokietnik przedni
- Poduszka kierowcy
- Poduszka Pasażera
- Poduszki boczne
- Poduszki-System kurtyn
- Radio CD
- Relingi dachowe
- Roleta bagażnika
- Sterowanie systemu audio z koła kierownicy
- Szyba czołowa ogrzewana
- Światła do jazdy dziennej
- Światła przeciwmgielne
- Tempomat
- Termometr zewnętrzny
- Trzecie światło STOP
- Uchwyty ISOFIX
- Układ wspomagania hamowania City Safety
- Wspomaganie układu kierowniczego
- Wyłącznik poduszki powietrznej pasażera
- Zamek centralny zdalnie sterowany
- Zderzaki w kolorze nadwozia
- Zestaw telefoniczny
- Złącze Aux-in

VIII. Ogumienie :

Opona	Producent	Rozmiar	Stopień zużycia (szacunkowo)
PL zima	Falken	205/60R16	5%
PP zima	Falken	205/60R16	5%
TL zima	Falken	205/60R16	5%
TP zima	Falken	205/60R16	5%
dojazdowe	Hankook	125/70R16	5%

Sporządzono w 2 egzemplarzach.

Do oceny dołączono 145 fotografii cyfrowych.

Niniejsza opinia nie jest ekspertyzą stanu technicznego pojazdu ani gwarancją niezawodności zespołów i podzespołów pojazdu, została sporządzona wyłącznie na podstawie oględzin w warunkach istniejących w miejscu badania. Opinia określa wyłącznie szacunkową wartość rynkową pojazdu i może być wykorzystana tylko przez zlecającego. Sporządzający opinię zastrzega się, że nie ponosi odpowiedzialności za wady ukryte pojazdu, wady prawne, błędy w dokumentacji pojazdu i błędy montażu. Opinia została sporządzona bezstronnie.

Rzeczoznawca , data: 19 maja 2022

.....

Dokumentacja fotograficzna do opinii CFM202205122



Dokumentacja fotograficzna do opinii CFM202205122



Dokumentacja fotograficzna do opinii CFM202205122



Dokumentacja fotograficzna do opinii CFM202205122



Dokumentacja fotograficzna do opinii CFM202205122

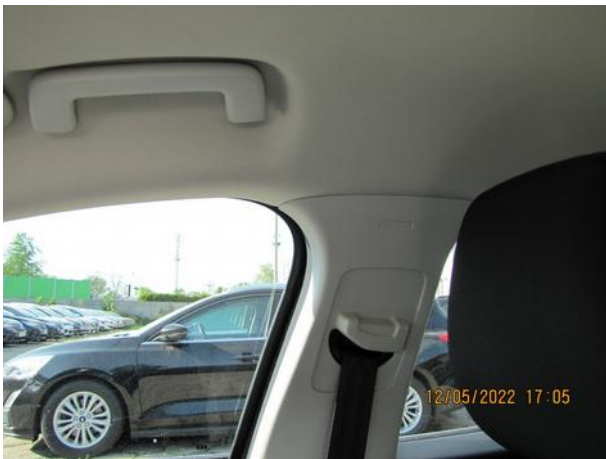

Dokumentacja fotograficzna do opinii CFM202205122



Dokumentacja fotograficzna do opinii CFM202205122



Dokumentacja fotograficzna do opinii CFM202205122

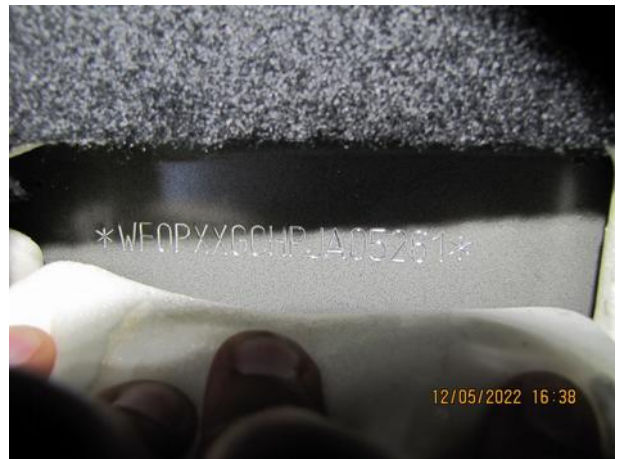
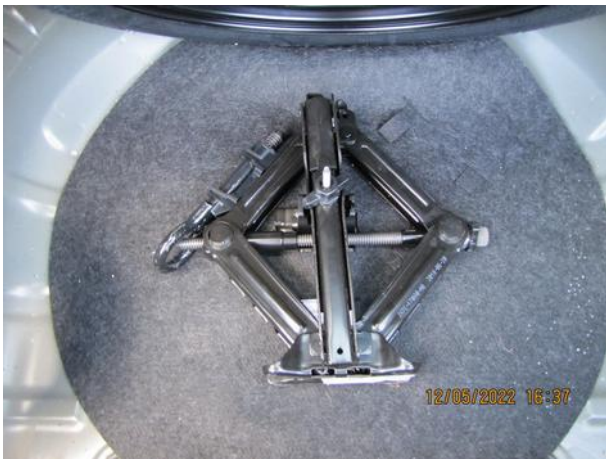

Dokumentacja fotograficzna do opinii CFM202205122

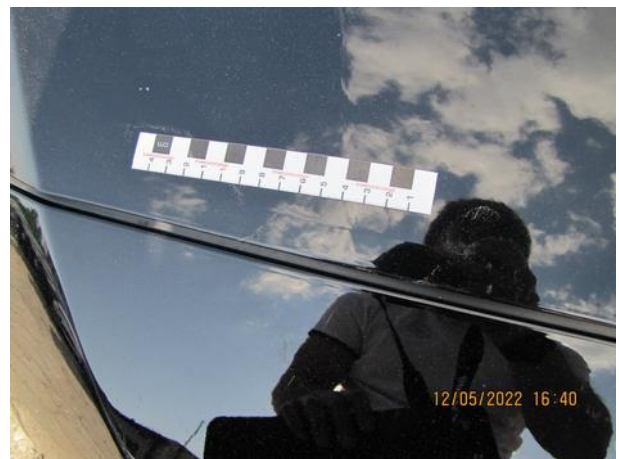
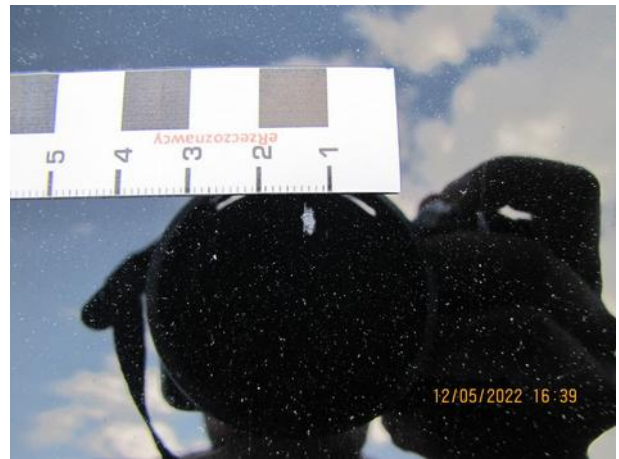
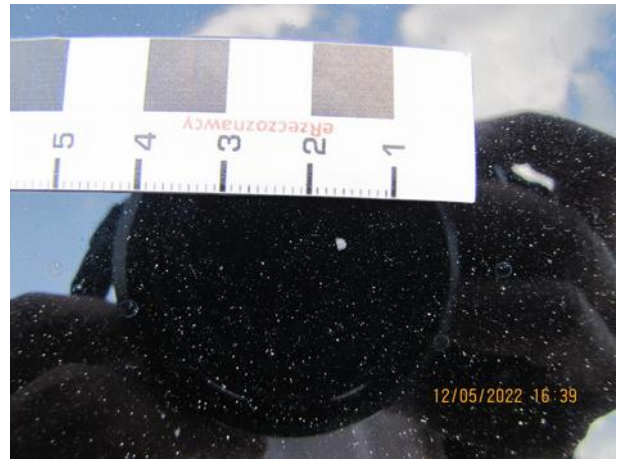



Dokumentacja fotograficzna do opinii CFM202205122

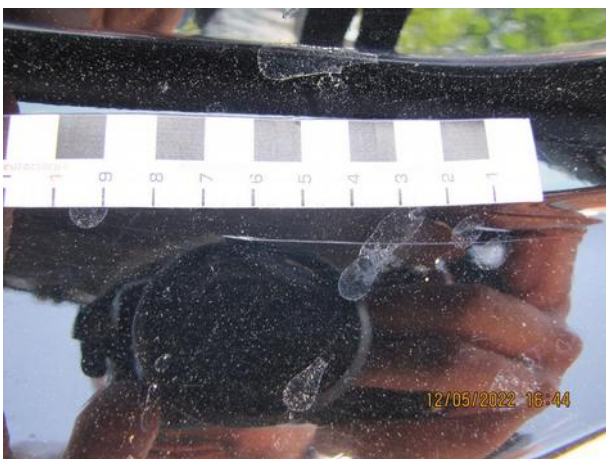
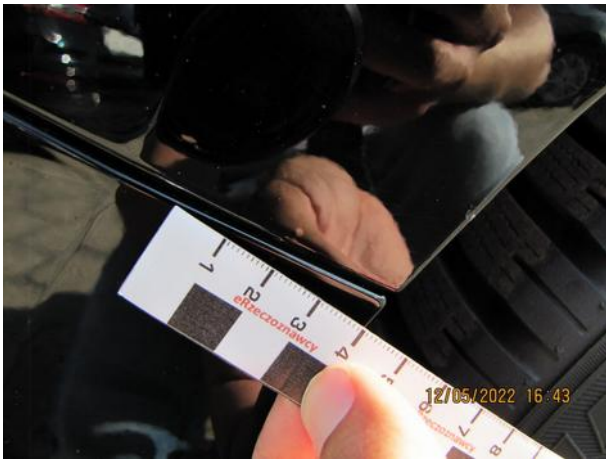

Dokumentacja fotograficzna do opinii CFM202205122



Dokumentacja fotograficzna do opinii CFM202205122

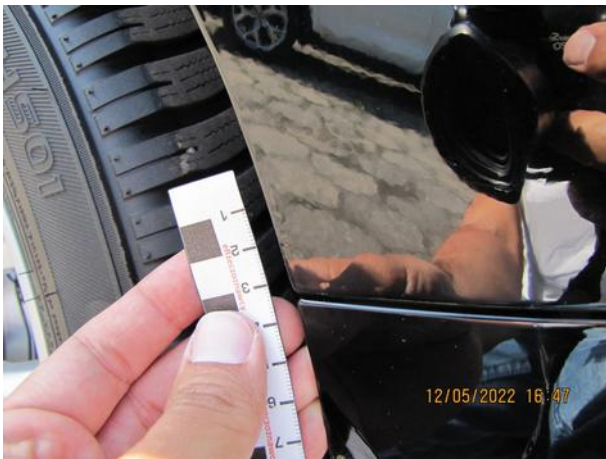
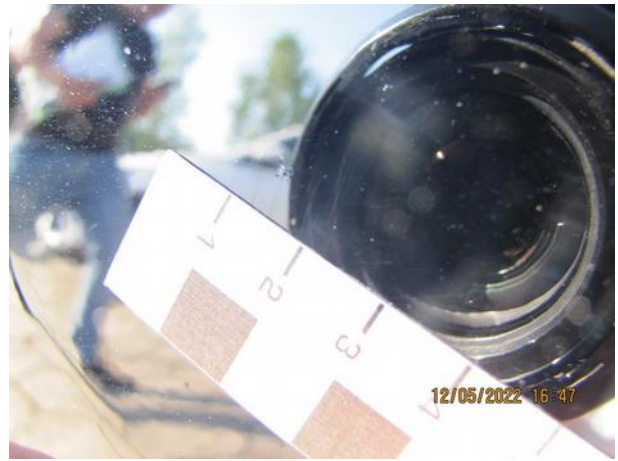



Dokumentacja fotograficzna do opinii CFM202205122

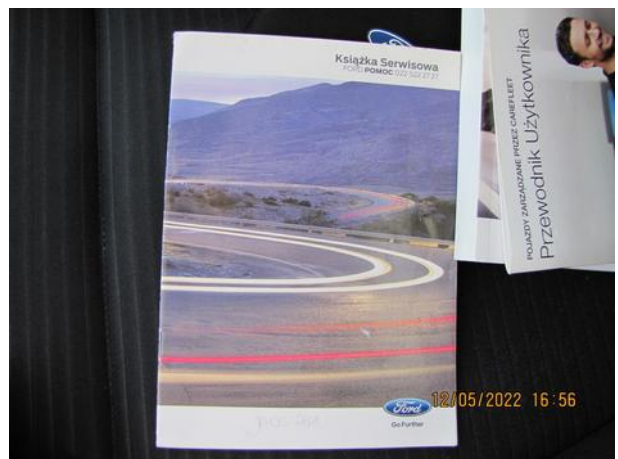

Dokumentacja fotograficzna do opinii CFM202205122

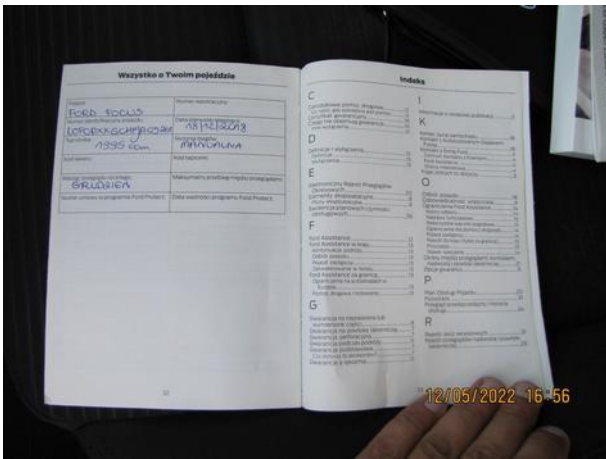
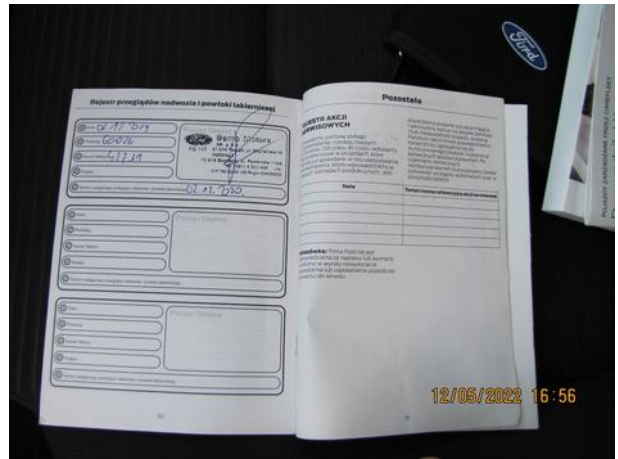
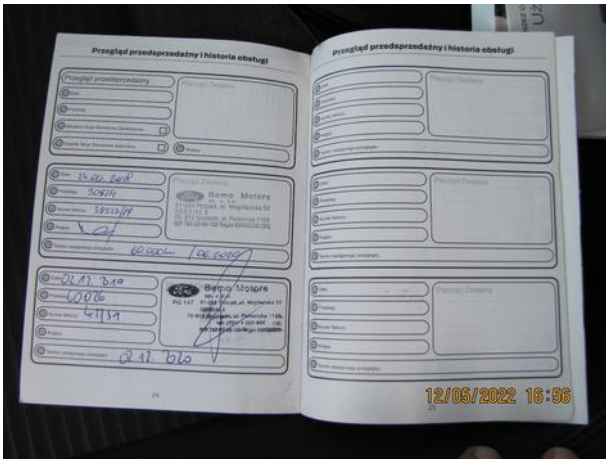

Dokumentacja fotograficzna do opinii CFM202205122



Dokumentacja fotograficzna do opinii CFM202205122



Dokumentacja fotograficzna do opinii CFM202205122

