

„NEFRIS”
Nefris Sp. z o.o.
80-230 Gdańsk
ul. Bohaterów Getta Warszawskiego 15/1A
NIP: 957 11 11 157

OCENA TECHNICZNA
Nr CFM202204091
Data badania – 13 kwietnia 2022r.
Rzecznawca - Artur Mazurkiewicz

Zleceniodawca: Carefleet S.A.
Adres: ul. Legnicka 48 bud. C-D, 54-202 Wrocław
Zakres oceny: Określenie wartości pojazdu dla potrzeb sprzedaży w trybie przetargu.

Dane techniczne:

Nr rejestracyjny: WW735XY

Marka pojazdu: OPEL
Model: INSIGNIA
Kolor: srebrny

Rodzaj nadwozia: Liftback
Rodzaj pojazdu: osobowy
Liczba drzwi: 5
Liczba miejsc: 5
Wskazania licznika [km]: 174202
Nr fabryczny (VIN): W0VZM6EF3J1044040
Rok produkcji: 2017
Rok produkcji – uwaga: POJAZD Z POLSKIEJ SIECI DEALERSKIEJ
Rodzaj paliwa: Olej napędowy
Norma EURO: 6
Typ silnika: ZS
Układ/liczba cyl.: R4
Pojemność [cm³]: 1598
Moc [kW]: 100.00

Data pierwszej rejestracji w kraju: 20.11.2017

Pojazd zbadano w Magnicach k/Wrocławia na parkingu EFL S.A. w obecności zleceniodawcy.

UWAGI:

Pojazd zarejestrowany CAREFLEET S.A.
na: ul. Legnicka 48 bud. C-D
54-202 Wrocław

1. Dowód rejestracyjny: DR/BAN4856526
2. Data następnego badania technicznego: 10.11.2022r.
3. Kluczyki ilość kompletów: 2 (DWA KLUCZE, JEDEN Z PILOTEM ZAMKA CENTRALNEGO)
4. Dokumentacja eksploatacyjna pojazdu: instrukcja obsługi - jest, książka przeglądów - jest
5. Brak wpisów w książce serwisowej

WYNIKI BADANIA :

I. Silnik stwierdzono: Układ smarowania - poziom oleju na wskaźniku kontrolnym – powyżej min. Poziom cieczy w zbiorniku wyrównawczym układu chłodzenia – powyżej min. Rozruch oraz praca silnika w warunkach parkingowych w normie. Komora silnika zabrudzona eksploatacyjnie. Zaleca się sprawdzenie pracy silnika w warunkach drogowych.

II. Podwozie stwierdzono: Działanie układu hamulcowego i kierowniczego w warunkach parkingowych w normie. Układ wydechowy – działanie w normie, zaleca się sprawdzenie układu w warunkach stanowiskowych. Zaleca się sprawdzenie układów podwozia pojazdu w warunkach drogowych.

III. Układ przeniesienia napędu stwierdzono: Skrzynia biegów – manualna 6 biegowa. Działanie skrzyni biegów w warunkach parkingowych w normie. Napęd na oś przednią. Zaleca się sprawdzenie układów przeniesienia napędu w warunkach warsztatowych i wykonanie przeglądu. Obręcze kół - stalowe 4 sztuk. Kołpaki kół 4 szt. Kołpak PL, PP - zarysowania.

IV. Nadwozie stwierdzono: Barwa nadwozia - srebrna. Pokrywa silnika - odpryski. Szyba czołowa - odpryski. Zderzak przedni - zarysowania, odpryski, pęknięcie lakieru. Drzwi PP - odpryski. Próg prawy - zarysowania. Dach - odpryski, korozja. Pokrywa bagażnika - odpryski. Zderzak tylny - zarysowania, odpryski, wgniecenie, pęknięcie lakieru. Błotnik TL - wgniecenie, odprysk. Próg lewy - wgniecenie, zarysowania. Drzwi TL - wgniecenie, odprysk. Lusterko lewe - pęknięcie. Grubość powłoki lakierowej elementów poszyc zewnątrznych: pokrywa silnika do 300 um, błotnik PP 120 um, drzwi PP 120 um, drzwi TP 120 um, błotnik TP do 170 um, dach 140 um, , pokrywa bagażnika 130 um, błotnik TL do 170 um, drzwi TL 110 um, drzwi PL 120 um, błotnik PL 120 um.

V. Wnętrze stwierdzono: Tapicerka drzwi PL - zarysowana. Nakładka słupka B lewa - zarysowana. Wykładzina podłogi - wypalenie. Wnętrze bagażnika - zarysowania, zabrudzone. Tapicerka drzwi TP - zarysowania. Tunel środkowy - zarysowania. Tapicerka drzwi PP - zarysowania. Fotel pasażera - wypalenie. Schowek pasażera - zarysowania. Nakładka słupka B prawa - zarysowana. Układ klimatyzacji wymaga sprawdzenia szczelności, uzupełnienia czynnika roboczego oraz oczyszczenia parownika i układu dolotowego powietrza do wnętrza.

VI. Wyposażenie, stwierdzono:

VII. Wyposażenie dodatkowe:

- ABS
- ASR
- Czujnik deszczu
- EBA - system wspomagania nagłego hamowania
- Elektrycznie podnoszone szyby przednie i tylne
- Elektrycznie sterowany hamulec postojowy
- Fotel kierowcy z manualną regulacją wysokości
- Immobilizer
- Kierownica skórzana
- Kierownica wielofunkcyjna
- Klimatyzacja automatyczna
- Lakier metalik
- Lusterka boczne regulowane elektrycznie i ogrzewane
- Podłokietnik przedni
- Poduszka kierowcy
- Poduszka Pasażera
- Poduszki boczne
- Poduszki-System kurtyn

- Światła do jazdy dziennej
- Tempomat
- Trzecie światło STOP
- Uchwyty ISOFIX
- Wskaźnik temperatury zewnętrznej
- Wspomaganie układu kierowniczego
- Zamek centralny zdalnie sterowany
- Zderzaki w kolorze nadwozia

VIII. Ogumienie :

Opona	Producent	Rozmiar	Stopień zużycia (szacunkowo)
PL zima	Dunlop	215/55R17	15%
PP zima	Dunlop	215/55R17	15%
TL zima	Dunlop	215/55R17	17%
TP zima	Dunlop	215/55R17	17%

Sporządzono w 2 egzemplarzach.

Do oceny dołączono 130 fotografii cyfrowych.

Niniejsza opinia nie jest ekspertyzą stanu technicznego pojazdu ani gwarancją niezawodności zespołów i podzespołów pojazdu, została sporządzona wyłącznie na podstawie oględzin w warunkach istniejących w miejscu badania. Opinia określa wyłącznie szacunkową wartość rynkową pojazdu i może być wykorzystana tylko przez zlecającego. Sporządzający opinię zastrzega się, że nie ponosi odpowiedzialności za wady ukryte pojazdu, wady prawne, błędy w dokumentacji pojazdu i błędy montażu. Opinia została sporządzona bezstronnie.

Rzeczoznawca , data: 26 kwietnia 2022

.....

Dokumentacja fotograficzna do opinii CFM202204091



Dokumentacja fotograficzna do opinii CFM202204091

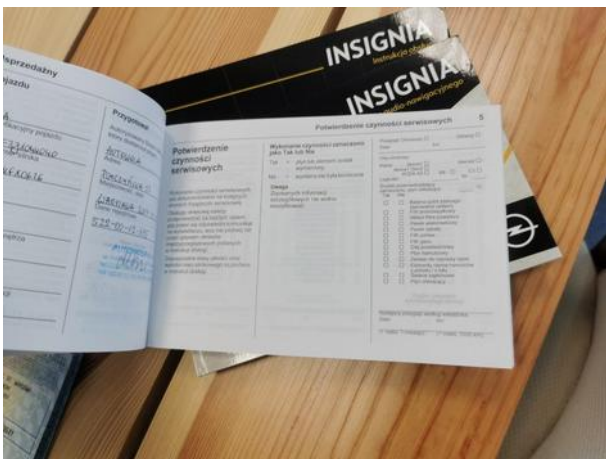

Dokumentacja fotograficzna do opinii CFM202204091



Dokumentacja fotograficzna do opinii CFM202204091







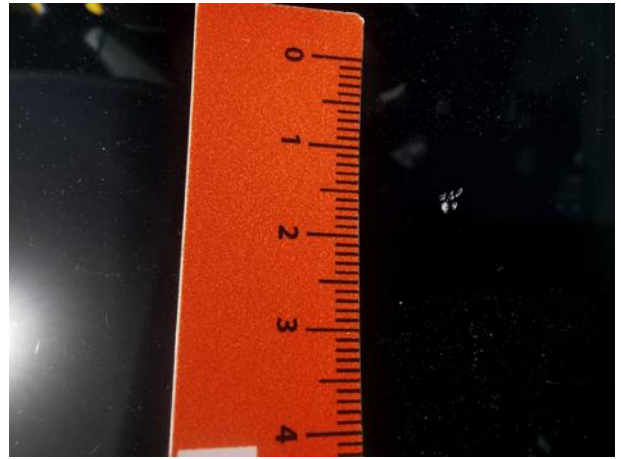



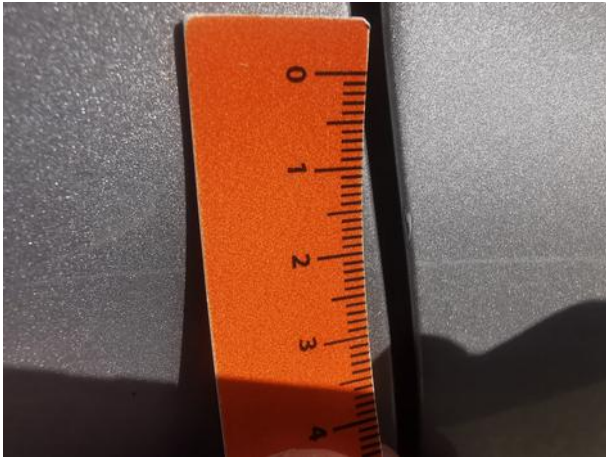

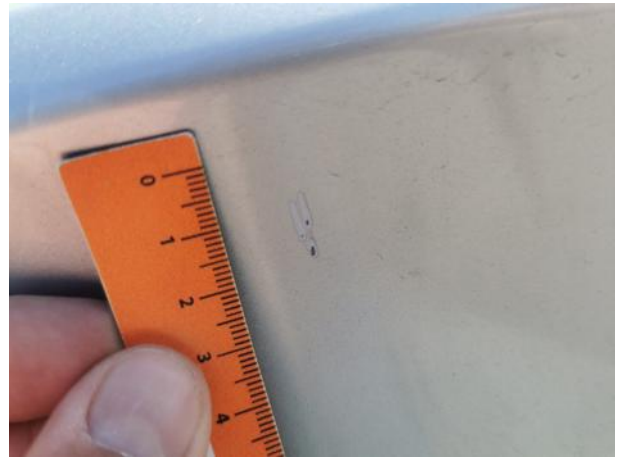

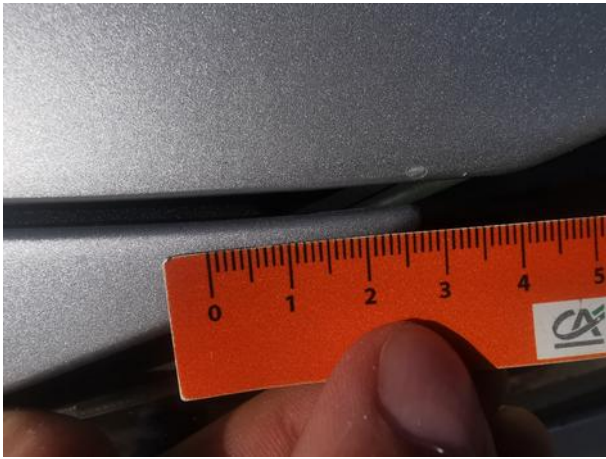

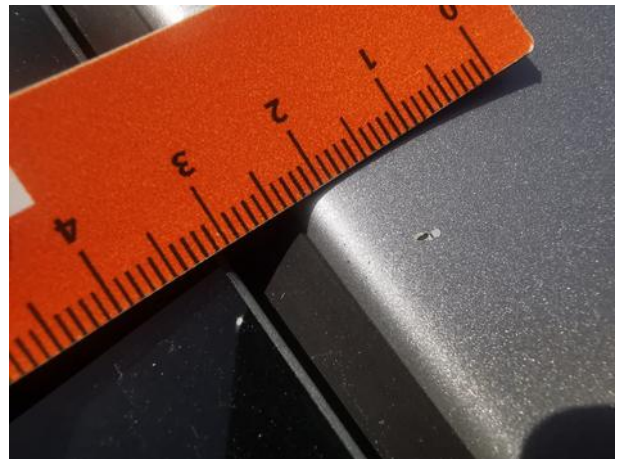
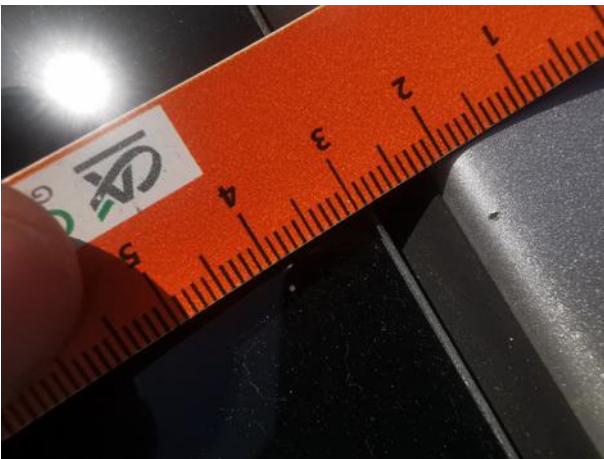
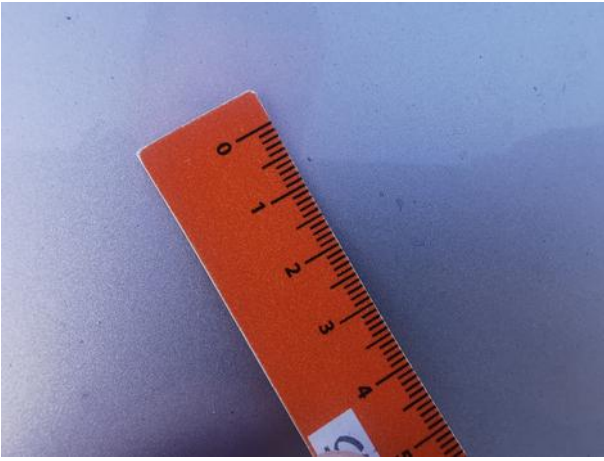



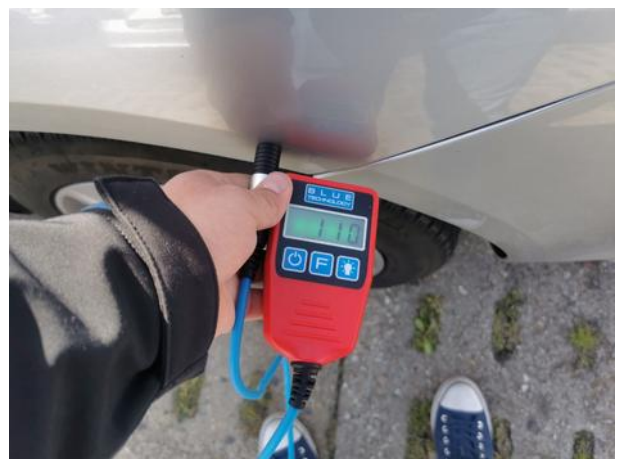

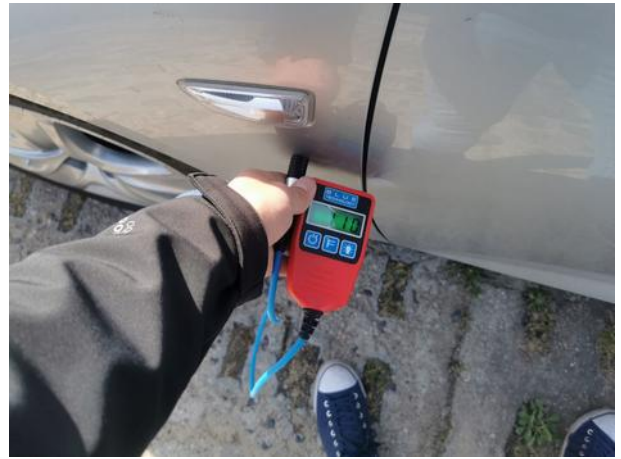

Dokumentacja fotograficzna do opinii CFM202204091



Dokumentacja fotograficzna do opinii CFM202204091

