

„NEFRIS”
Nefris Sp. z o.o.
80-230 Gdańsk
ul. Bohaterów Getta Warszawskiego 15/1A
NIP: 957 11 11 157

OCENA TECHNICZNA
Nr CFM202012045
Data badania – 07 grudnia 2020r.
Rzeczoznawca - Bartłomiej Kozłowski

Zleceniodawca: Carefleet S.A.
Adres: ul. Legnicka 48 bud. C-D, 54-202 Wrocław
Zakres oceny: Określenie wartości pojazdu dla potrzeb sprzedaży w trybie przetargu.

Dane techniczne:

Nr rejestracyjny: SK704KE
Marka pojazdu: OPEL
Model: ASTRA
Kolor: srebrny

Rodzaj nadwozia: Sedan
Rodzaj pojazdu: osobowy
Liczba drzwi: 4
Liczba miejsc: 5
Wskazania licznika [km]: 155671
Nr fabryczny (VIN): W0LPD5E65HG037589
Rok produkcji: 2016
Rok produkcji – uwaga: POJAZD Z POLSKIEJ SIECI DEALERSKIEJ.
Masa własna (kg): 1428
Rodzaj paliwa: Olej napędowy
Norma EURO: 6
Typ silnika: ZS
Układ/liczba cyl.: R4
Pojemność [cm³]: 1598
Moc [kW]: 81.00

Data pierwszej rejestracji w kraju: 26.10.2016

Pojazd zbadano w Magnicach k/Wrocławia na parkingu EFL S.A. w obecności zleceniodawcy.

UWAGI:

Pojazd zarejestrowany na: CAREFLEET S.A.
ul. Legnicka 48 bud. C-D
54-202 Wrocław

1. Dowód rejestracyjny: DR/BAM4550874
2. Data następnego badania technicznego: 25.10.2021r.
3. Kluczyki ilość kompletów: 2 (DWA KLUCZE DO POJAZDU W TYM JEDEN Z PILOTEM CENTRALNEGO ZAMKA)
4. Dokumentacja eksploatacyjna pojazdu: instrukcja obsługi - jest, książka przeglądów - jest

5. Książka serwisowa z wpisami przy przebiegach: 30543km, 60325km, 91701km, 135648km, 153393km, ostatni dnia 12.10.2020r.

WYNIKI BADANIA :

I. Silnik stwierdzono: Układ smarowania - poziom oleju na wskaźniku kontrolnym – powyżej min. Poziom cieczy w zbiorniku wyrównawczym układu chłodzenia – powyżej min. Rozruch oraz praca silnika w warunkach parkingowych w normie. Komora silnika zabrudzona eksploatacyjnie. Zaleca się sprawdzenie pracy silnika w warunkach drogowych.

II. Podwozie stwierdzono: Działanie układu hamulcowego i kierowniczego w warunkach parkingowych w normie. Układ wydechowy – działanie w normie, zaleca się sprawdzenie układu w warunkach stanowiskowych. Zaleca się sprawdzenie układów podwozia pojazdu w warunkach drogowych.

III. Układ przeniesienia napędu stwierdzono: Kołpaki - drobne zarysowania. Skrzynia biegów – manualna 6 biegowa. Działanie skrzyni biegów w warunkach parkingowych w normie. Napęd na oś przednią. Zaleca się sprawdzenie układów przeniesienia napędu w warunkach warsztatowych i wykonanie przeglądu. Obręcze kół - stalowe 5 sztuk. Kołpaki kół 4 szt.

IV. Nadwozie stwierdzono: Barwa nadwozia - srebrna z efektem metalicznym. Pokrywa P - liczne drobne odpryski. Szyba czołowa - odpryski z pęknięciem szkła, drobne odpryski. Błotnik PP - drobne zarysowania, odpryski. Lusterko P - drobne odpryski. Słupek A prawy - odprysk powłoki lakierniczej z naruszeniem warstwy zabezpieczenia antykorozyjnego. Dach - odprysk powłoki lakierniczej z naruszeniem warstwy zabezpieczenia antykorozyjnego i łuszczeniem powłoki, zarysowania. Pokrywa T - drobne zarysowania. Słupek A lewy - drobny odprysk. Drzwi PL - odprysk powłoki lakierniczej na krawędzi o średnicy powyżej 3 mm, drobne odpryski. Lusterko L - drobne zarysowanie. Błotnik PL - drobne odpryski, zarysowania. Słupek B lewy - cztery wgniecenia, w tym z uszkodzeniem powłoki lakierniczej. Wnęka drzwi PL - drobne zarysowania. Wnęka drzwi TL - drobne zarysowania. Wnęka drzwi PP - zarysowania powłoki lakierniczej w okręgu o średnicy powyżej 20 mm. Grubość powłoki lakierowej elementów poszyc zewnątrznych: błotnik PP - do 101 mikrometrów, drzwi PP - do 155 mikrometrów, drzwi TP - do 841 mikrometrów, błotnik TP - do 1540 mikrometrów, pokrywa P - do 102 mikrometrów, dach - do 95 mikrometrów, pokrywa T - do 104 mikrometrów, błotnik PL - do 98 mikrometrów, drzwi PL - do 96 mikrometrów, drzwi TL - do 157 mikrometrów, błotnik TL - do 266 mikrometrów.

V. Wnętrze stwierdzono: Fotel kierowcy - drobne zarysowania, drobne zabrudzenie. Kierownica - wytarcie. Tunel środkowy - drobne zarysowanie, zabrudzenie. Boczek drzwi TL - zarysowanie. Wykładzina bagażnika - drobne zabrudzenie. Fotel pasażera - drobne zabrudzenie. Boczek drzwi TP - drobne zabrudzenie. Układ klimatyzacji wymaga sprawdzenia szczelności, uzupełnienia czynnika roboczego oraz oczyszczenia parownika i układu dolotowego powietrza do wnętrza.

VI. Wyposażenie, stwierdzono:

VII. Wyposażenie dodatkowe:

- ABS
- Czujnik odległości przy parkowaniu - tył
- Czujniki ciśnienia w ogumieniu
- Dywaniki gumowe
- Elektrycznie podnoszone szyby przednie i tylne

- ESP - układ stabilizacji toru jazdy
- Fotel kierowcy z manualną regulacją wysokości
- Immobilizer
- Kierownica wielofunkcyjna
- Klimatyzacja
- Komputer pokładowy
- Lakier metalik
- Lusterka boczne regulowane elektrycznie i ogrzewane
- Podłokietnik przedni
- Poduszka kierowcy
- Poduszka Pasażera
- Poduszki boczne
- Poduszki-System kurtyn
- Radio CD
- Światła do jazdy dziennej
- Termometr zewnętrzny
- Trzecie światło STOP
- Uchwyty ISOFIX
- Wspomaganie układu kierowniczego
- Zamek centralny
- Zderzaki w kolorze nadwozia

VIII. Ogumienie :

Opona	Producent	Rozmiar	Stopień zużycia (szacunkowo)
PL lato	Continental	215/60R16	50%
PP lato	Continental	215/60R16	50%
TL lato	Continental	215/60R16	50%
TP lato	Continental	215/60R16	50%
zapas	Continental	T115/70R16	10%

Sporządzono w 2 egzemplarzach.

Do oceny dołączono 187 fotografii cyfrowych.

Niniejsza opinia nie jest ekspertyzą stanu technicznego pojazdu ani gwarancją niezawodności zespołów i podzespołów pojazdu, została sporządzona wyłącznie na podstawie oględzin w warunkach istniejących w miejscu badania. Opinia określa wyłącznie szacunkową wartość rynkową pojazdu i może być wykorzystana tylko przez zlecającego. Sporządzający opinię zastrzega się, że nie ponosi odpowiedzialności za wady ukryte pojazdu, wady prawne, błędy w dokumentacji pojazdu i błędy montażu. Opinia została sporządzona bezstronnie.

Rzeczoznawca , data: 08 grudnia 2020

.....

Dokumentacja fotograficzna do opinii CFM202012045



Dokumentacja fotograficzna do opinii CFM202012045

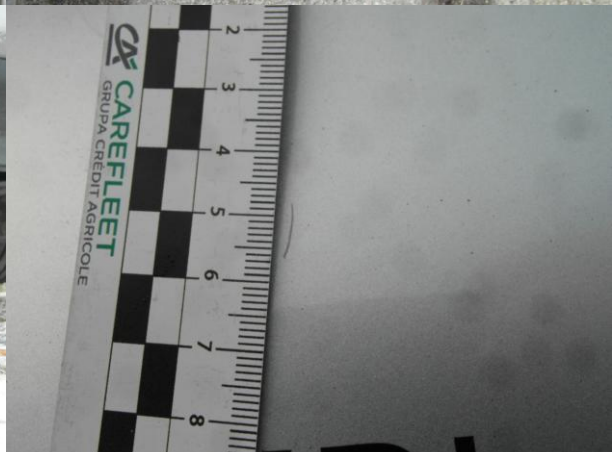

Dokumentacja fotograficzna do opinii CFM202012045



Dokumentacja fotograficzna do opinii CFM202012045



Dokumentacja fotograficzna do opinii CFM202012045



Dokumentacja fotograficzna do opinii CFM202012045



Dokumentacja fotograficzna do opinii CFM202012045



Dokumentacja fotograficzna do opinii CFM202012045



Dokumentacja fotograficzna do opinii CFM202012045



Dokumentacja fotograficzna do opinii CFM202012045



Dokumentacja fotograficzna do opinii CFM202012045

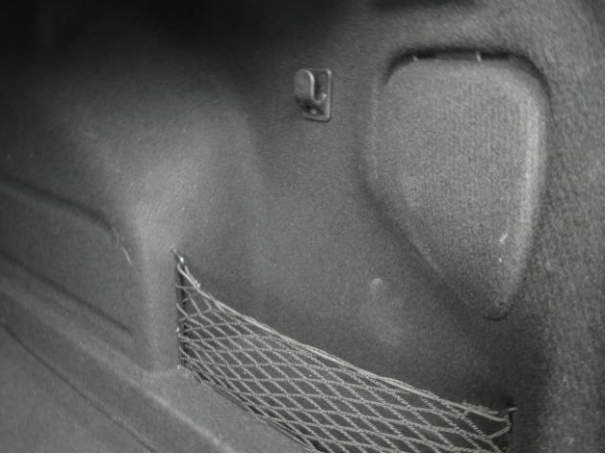

Dokumentacja fotograficzna do opinii CFM202012045



Dokumentacja fotograficzna do opinii CFM202012045



Dokumentacja fotograficzna do opinii CFM202012045



Dokumentacja fotograficzna do opinii CFM202012045

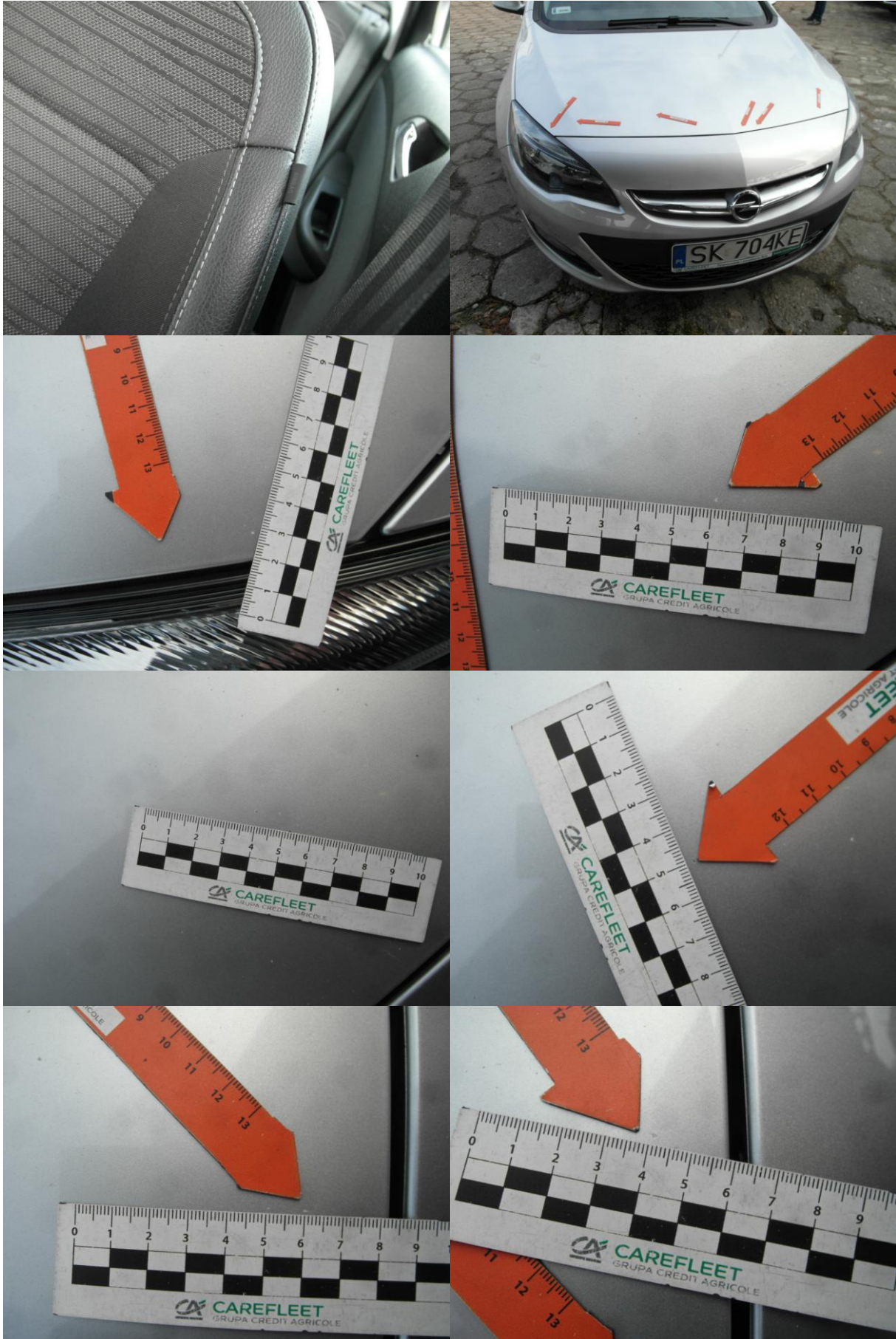

Dokumentacja fotograficzna do opinii CFM202012045

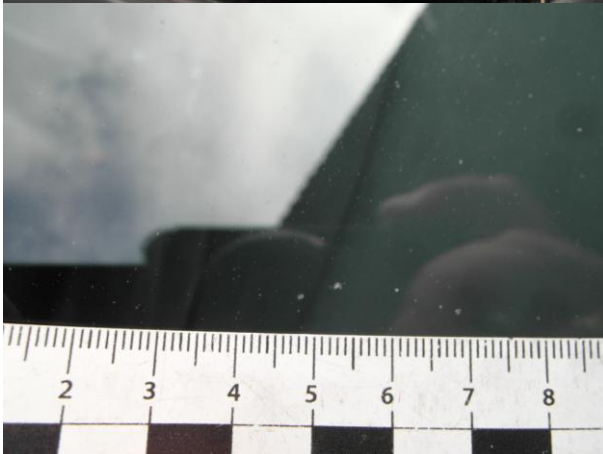

Dokumentacja fotograficzna do opinii CFM202012045



Dokumentacja fotograficzna do opinii CFM202012045

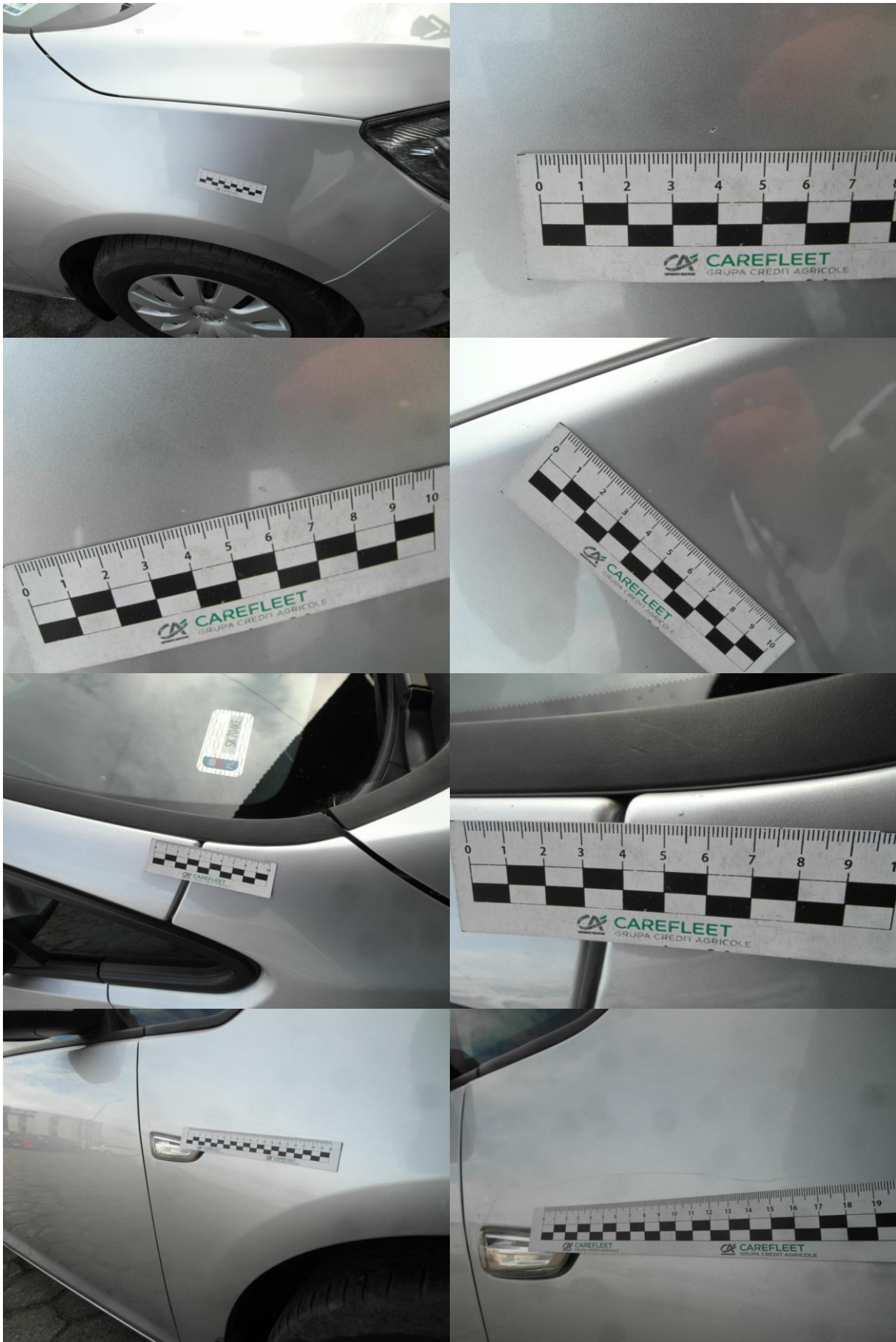

Dokumentacja fotograficzna do opinii CFM202012045



Dokumentacja fotograficzna do opinii CFM202012045



Dokumentacja fotograficzna do opinii CFM202012045



Dokumentacja fotograficzna do opinii CFM202012045

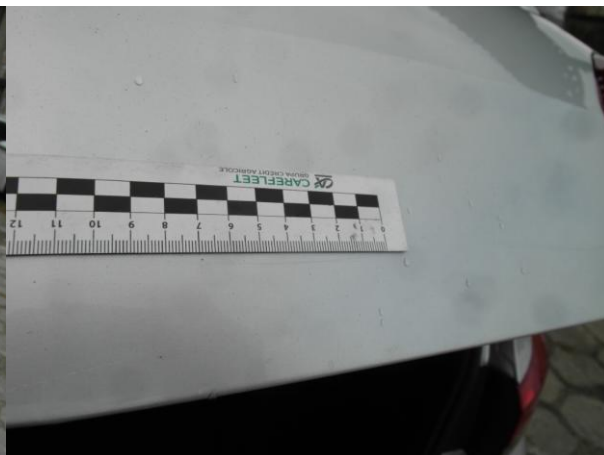

SAMOCHÓD OSOBOWY		WYKAZ WŁASNOŚCI	
Model	Opel Astra	Właściciel	Prezydent Miasta Katowice
Producent	Opel	Adres	ul. Mysłowska 4, 40-208 Katowice
Wariant	1.6i 148kW	Wzrost	182 cm
Wersja	1.6i 148kW	Waga	1429 kg
Wzrost	182 cm	Wzrost	182 cm
Waga	1429 kg	Wzrost	182 cm
Wzrost	182 cm	Wzrost	182 cm

10. Dodatkowa wymiana oleju silnikowego i filtra oleju

Dotyczy wymiany oleju silnikowego i filtra oleju w samochodzie marki Opel Astra.

Wynik badania: Nie wymaga wymiany, Wymiana oleju i filtra.

13. Przegląd zabezpieczenia antykorozyjnego

Substancja dotyczy wszystkich modeli.

1. przegląd zabezpieczenia antykorozyjnego

Samochód sprawny: Tak, Nie

Układanie powłok ochronnych: Tak, Nie

Układanie lakieru: Tak, Nie

Data: 20.04.2017

3.05.17

14. Przegląd zabezpieczenia antykorozyjnego

Substancja dotyczy wszystkich modeli.

2. przegląd zabezpieczenia antykorozyjnego

Samochód sprawny: Tak, Nie

Układanie powłok ochronnych: Tak, Nie

Układanie lakieru: Tak, Nie

Data: 10.05.2017

Dokumentacja fotograficzna do opinii CFM202012045

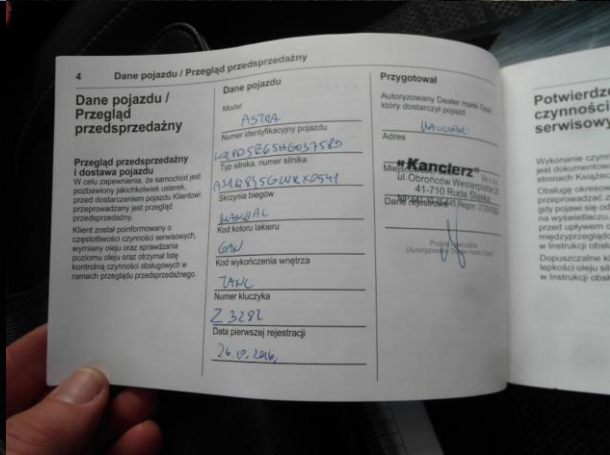
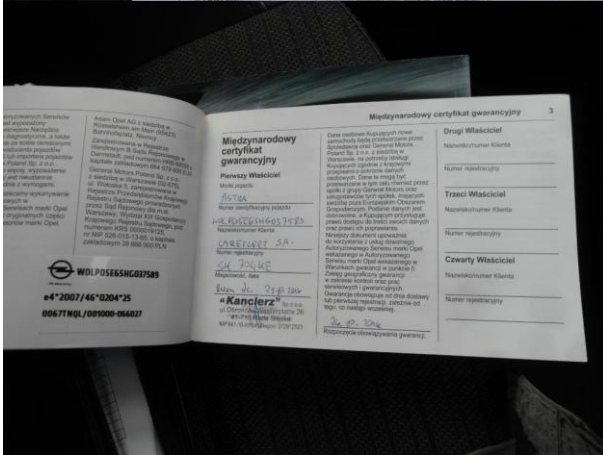
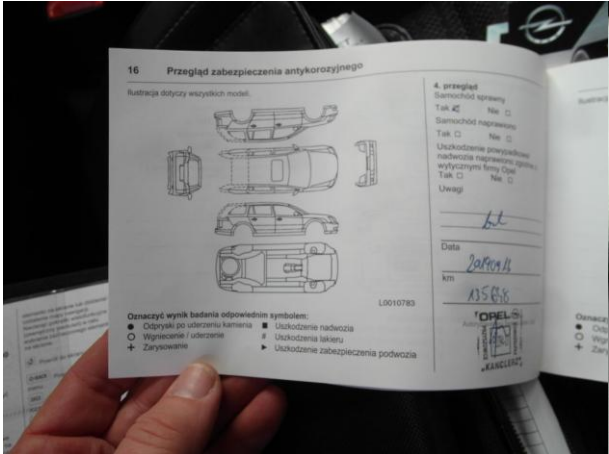

Dokumentacja fotograficzna do opinii CFM202012045

