

**„eRzecznawcy Królewicz i Wspólnicy Sp.Jawna”**  
ul. Kopijników 75A, 03-274 Warszawa

**OCENA TECHNICZNA**

**Nr CFM202204156**

**Data badania – 29 kwietnia 2022r.**

**Rzecznawca - Dariusz Rejowski**

**Zleceniodawca:** Carefleet S.A.  
**Adres:** ul. Legnicka 48 bud. C-D, 54-202 Wrocław  
**Zakres oceny:** Określenie wartości pojazdu dla potrzeb sprzedaży w trybie przetargu.

**Dane techniczne:**

Nr rejestracyjny: PO4GF06

Marka pojazdu: VOLKSWAGEN  
Model: PASSAT 2.0 TDI BMT COMFORTLINE  
Kolor: czarny

Rodzaj nadwozia: Kombi  
Rodzaj pojazdu: osobowy  
Liczba drzwi: 5  
Liczba miejsc: 5  
Wskazania licznika [km]: 167787  
Nr fabryczny (VIN): WVWZZZ3CZJP014841  
Rok produkcji – uwaga: Pojazd z polskiej sieci dealerskiej  
Masa całkowita (kg): 2180  
Masa własna (kg): 1571  
Ładowność (kg): 609  
Rodzaj paliwa: Olej napędowy  
Norma EURO: 6  
Typ silnika: zapłon samoczynny  
Układ/liczba cyl.: R4  
Pojemność [cm<sup>3</sup>]: 1968  
Moc [kW]: 110.00

Data pierwszej rejestracji w kraju: 28.05.2018

Pojazd zbadano w Magnicach k/Wrocławia na parkingu EFL S.A. w obecności zleceniodawcy.

**UWAGI:**

Pojazd zarejestrowany CAREFLEET S.A. ul. Legnicka 48 bud. C-D 54-202 Wrocław  
na:

1. Dowód rejestracyjny: DR/BAO2367390
2. Data następnego badania technicznego: 28.05.2023r.
3. Kluczyki ilość kompletów: 2 (Dwa klucze zintegrowane z pilotem centralnego zamka)
4. Dokumentacja eksploatacyjna pojazdu: instrukcja obsługi - brak, książka przeglądów - brak
5. Elektroniczna książka serwisowa.

**WYNIKI BADANIA :**

**I. Silnik stwierdzono:** Świeci się kontrolka silnika. Układ smarowania - poziom oleju na wskaźniku kontrolnym w normie. Poziom cieczy w zbiorniku wyrównawczym układu chłodzenia - powyżej min. Rozruch i praca silnika w warunkach parkingowych w normie. Komora silnika zabrudzona eksploatacyjnie. Zaleca się sprawdzenie pracy silnika w warunkach drogowych.

**II. Podwozie stwierdzono:** Działanie układu hamulcowego i kierowniczego w warunkach parkingowych w normie. Zaleca się sprawdzenie układów podwozia pojazdu w warunkach drogowych.

**III. Układ przeniesienia napędu stwierdzono:** Obręcze kół - aluminiowe 4 sztuk, koło zapasowe - stalowe. Felga PL, PP, TL, TP – zarysowania. Skrzynia biegów - automatyczna. Działanie skrzyni biegów w warunkach parkingowych w normie. Napęd na przednią oś. Zaleca się sprawdzenie układów przeniesienia napędu w warunkach warsztatowych i wykonanie przeglądu.

**IV. Nadwozie stwierdzono:** Barwa nadwozia czarna. Zderzak T – zarysowania, Pokrywa T – zarysowania głębokie, Dach – odpryski z uszkodzeniem warstwy zabezpieczającej, Drzwi TL – odprysk głęboki, Zderzak P - zarysowania, odpryski, Pokrywa P - odpryski, Drzwi PL - zarysowania, Drzwi PP - zarysowania, Błotnik PP - odpryski, zarysowania, Błotnik PL - zarysowania, próg P - zarysowania, Błotnik TP - zarysowania, Błotnik TL - zarysowania, próg L - zarysowania. Zmierzona grubość powłoki lakierowej: pokrywa P - 130 µm, błotnik PP - 140 µm, drzwi PP - 130 µm, drzwi TP - 140 µm, poszycie TP - 150 µm, pokrywa T - 110 µm, poszycie TL - 130 µm, drzwi TL - 140 µm, drzwi PL - 120 µm, błotnik PL - 140 µm, dach - 90 µm

**V. Wnętrze stwierdzono:** Układ klimatyzacji wymaga sprawdzenia szczelności, uzupełnienia czynnika roboczego oraz oczyszczenia parownika i układu dolotowego powietrza do wnętrza.

**VI. Wyposażenie, stwierdzono:**

**VII. Wyposażenie dodatkowe:**

- ABS
- Automatyczna skrzynia biegów
- Czujnik deszczu
- Czujnik odległości przy parkowaniu z tyłu
- Czujniki ciśnienia w ogumieniu
- Dotykowy ekran
- Dywaniki welurowe
- Dźwignia zmiany biegów pokryta skórą
- EBA - system wspomagania nagłego hamowania
- Elektrycznie podnoszone szyby przednie i tylne
- Elektrycznie sterowany hamulec postojowy
- ESP - układ stabilizacji toru jazdy
- Fotel kierowcy sterowany elektrycznie
- Fotele przednie z funkcją podgrzewania
- Kierownica skórzana
- Kierownica wielofunkcyjna
- Klimatyzacja automatyczna
- Komputer pokładowy
- Lakier metalik
- Lusterka boczne regulowane elektrycznie i ogrzewane
- Monitor pokładowy
- Nawigacja
- Podłokietnik przedni

- Poduszka kierowcy
- Poduszka kolanowa kierowcy
- Poduszka Pasażera
- Poduszki boczne
- Poduszki-System kurtyn
- Radio CD
- Relingi dachowe
- Spryskiwacze lamp przednich
- Sterowanie systemu audio z koła kierownicy
- Tempomat
- Termometr zewnętrzny
- Trzecie światło STOP
- Uchwyty ISOFIX
- Układ wspomagania hamowania City Safety
- Wspomaganie układu kierowniczego
- Zamek centralny zdalnie sterowany
- Zderzaki w kolorze nadwozia
- Zestaw telefoniczny
- Złącze Aux-in

#### VIII. Ogumienie :

Opona	Producent	Rozmiar	Stopień zużycia (szacunkowo)
PL zima	Uniroyal	215/60R16	25%
PP zima	Uniroyal	215/60R16	15%
TL zima	Firestone	215/60R16	15%
TP zima	Firestone	215/60R16	15%
zapsowe	Michelin	215/60R16	10%

Sporządzono w 2 egzemplarzach.

Do oceny dołączono 185 fotografii cyfrowych.

**Niniejsza opinia nie jest ekspertyzą stanu technicznego pojazdu ani gwarancją niezawodności zespołów i podzespołów pojazdu, została sporządzona wyłącznie na podstawie oględzin w warunkach istniejących w miejscu badania. Opinia określa wyłącznie szacunkową wartość rynkową pojazdu i może być wykorzystana tylko przez zlecającego. Sporządzający opinię zastrzega się, że nie ponosi odpowiedzialności za wady ukryte pojazdu, wady prawne, błędy w dokumentacji pojazdu i błędy montażu. Opinia została sporządzona bezstronnie.**

Rzecznawca , data: 29 kwietnia 2022

.....

Dokumentacja fotograficzna do opinii CFM202204156





Dokumentacja fotograficzna do opinii CFM202204156





Dokumentacja fotograficzna do opinii CFM202204156





Dokumentacja fotograficzna do opinii CFM202204156









Dokumentacja fotograficzna do opinii CFM202204156

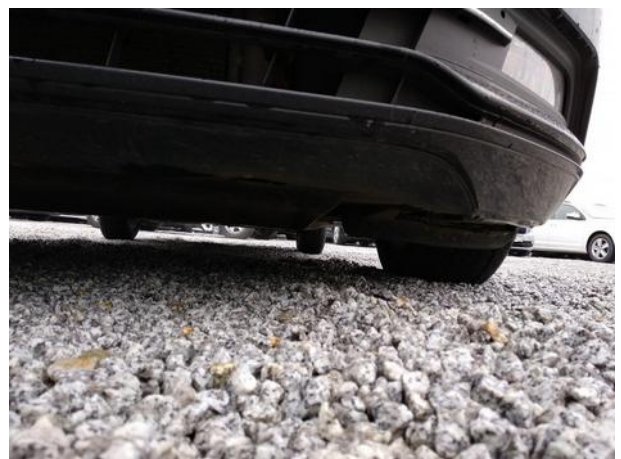
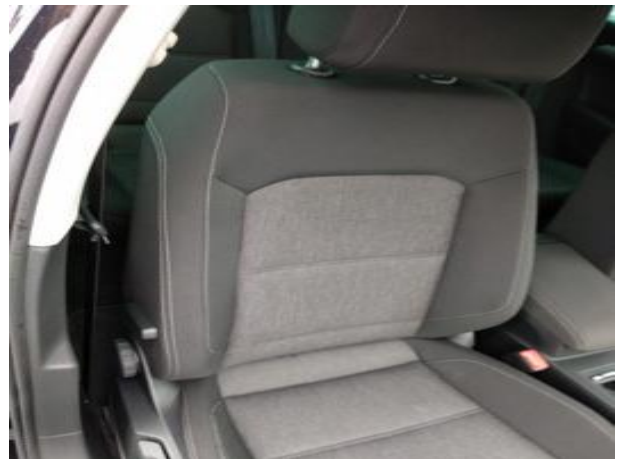



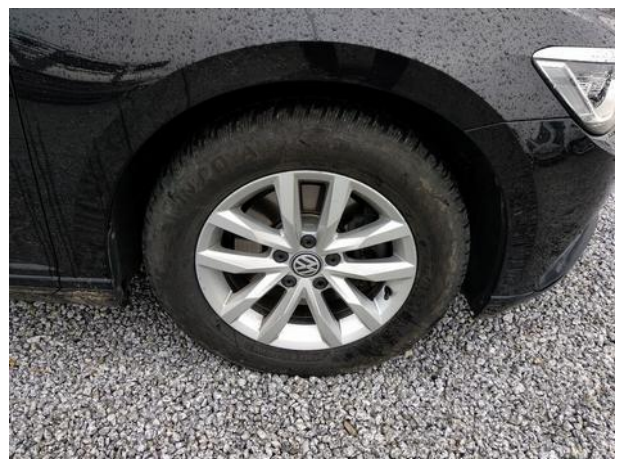



Dokumentacja fotograficzna do opinii CFM202204156





Dokumentacja fotograficzna do opinii CFM202204156





Dokumentacja fotograficzna do opinii CFM202204156













Dokumentacja fotograficzna do opinii CFM202204156

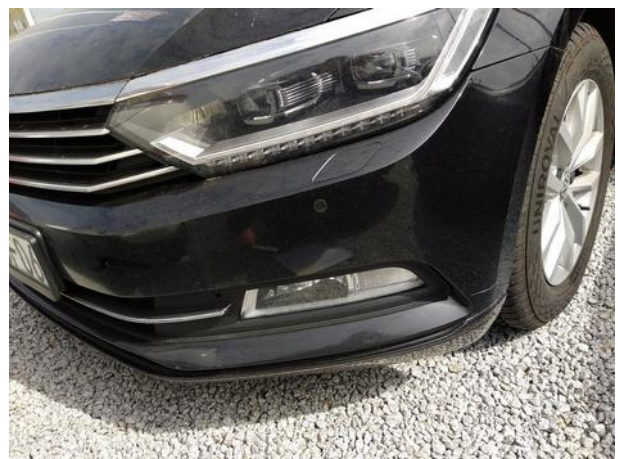
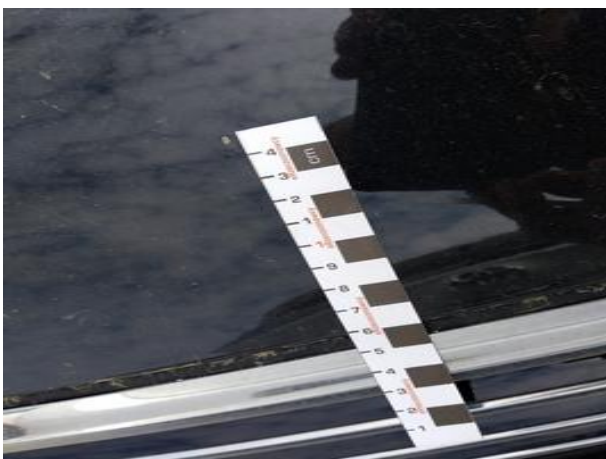
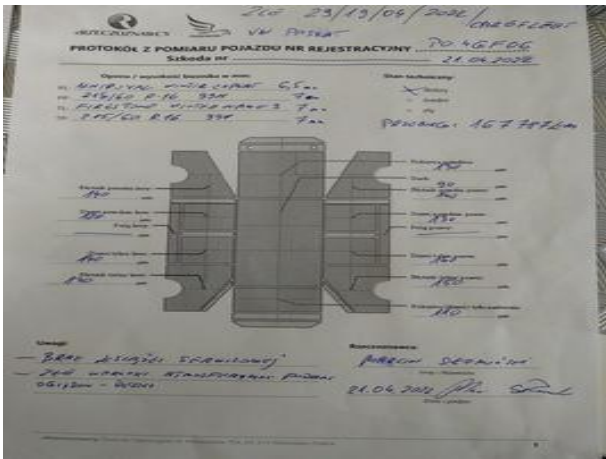







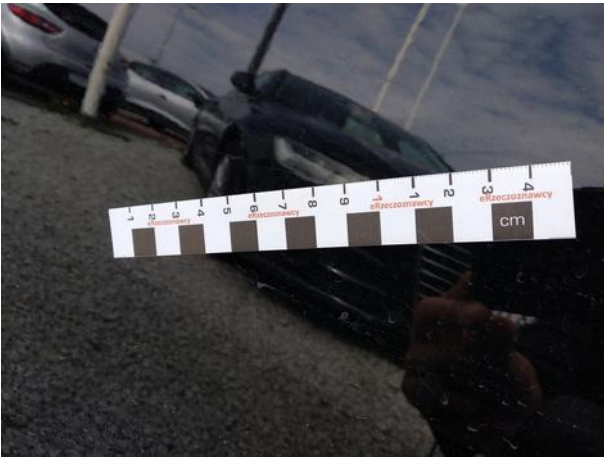







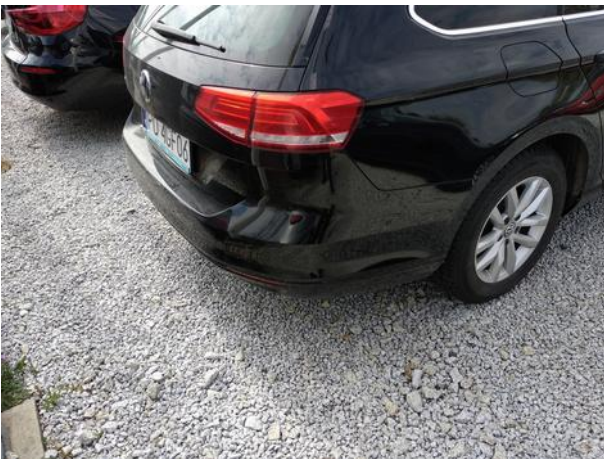











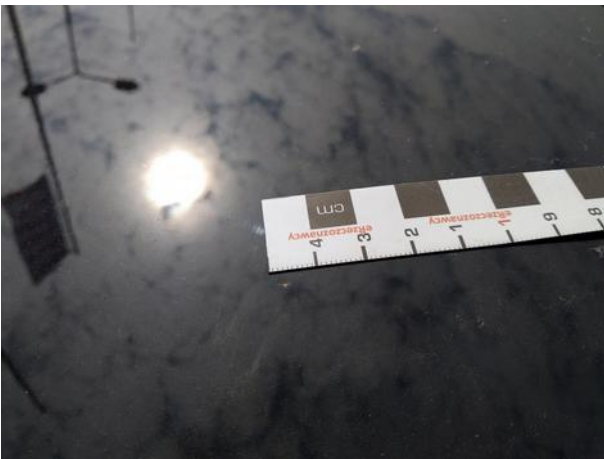
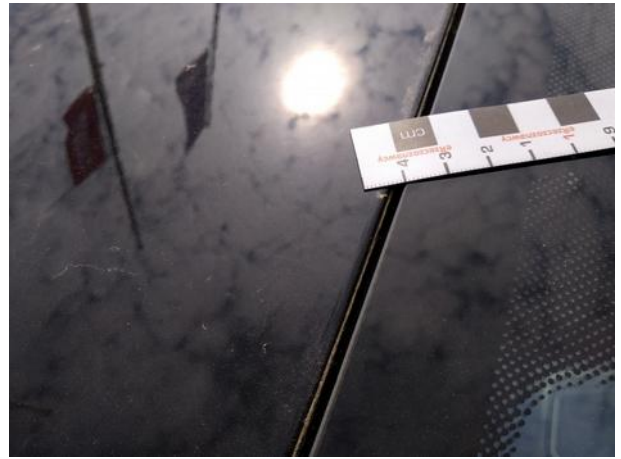
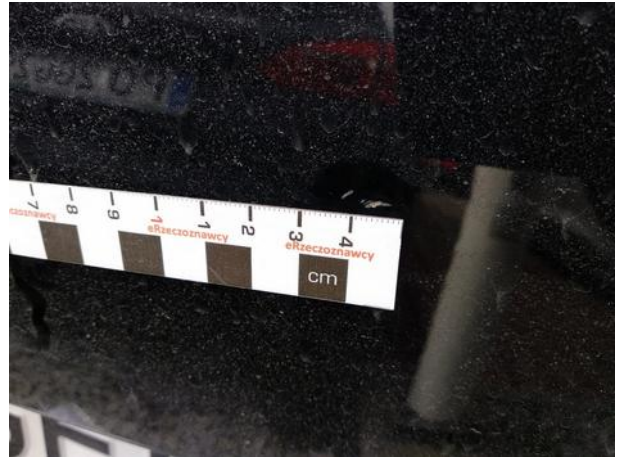











Dokumentacja fotograficzna do opinii CFM202204156

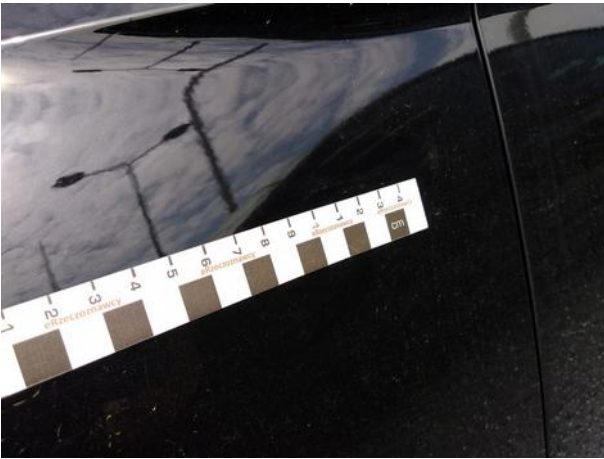
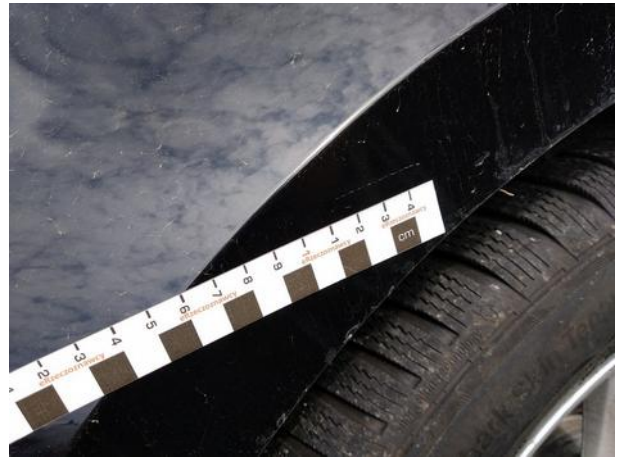



# Dokumentacja fotograficzna do opinii CFM202204156

