

**„eRzecznawcy Królewicz i Wspólnicy Sp.Jawna”**  
ul. Kopijników 75A, 03-274 Warszawa

**OCENA TECHNICZNA**  
**Nr CFM202206085**  
**Data badania – 20 czerwca 2022r.**  
**Rzecznawca - Dariusz Rejowski**

**Zleceniodawca:** Carefleet S.A.  
**Adres:** ul. Legnicka 48 bud. C-D, 54-202 Wrocław  
**Zakres oceny:** Określenie wartości pojazdu dla potrzeb sprzedaży w trybie przetargu.

**Dane techniczne:**

Nr rejestracyjny: WW295XY

Marka pojazdu: OPEL  
Model: ASTRA V 1.6 CDTI DYNAMIC S&S K  
Kolor: czerwony

Rodzaj nadwozia: Kombi  
Rodzaj pojazdu: Osobowy  
Liczba drzwi: 5  
Liczba miejsc: 5  
Wskazania licznika [km]: 80146  
Nr fabryczny (VIN): W0VBF8EG1J8007995  
Rok produkcji: 2017  
Rok produkcji – uwaga: Pojazd z polskiej sieci dealerskiej  
Masa całkowita (kg): 1950  
Masa własna (kg): 1318  
Ładowność (kg): 632  
Rodzaj paliwa: Olej napędowy  
Norma EURO: 6  
Typ silnika: zapłon samoczynny  
Układ/liczba cyl.: R4  
Pojemność [cm<sup>3</sup>]: 1598  
Moc [kW]: 100.00

Data pierwszej rejestracji w kraju: 31.10.2017

Pojazd zbadano w Magnicach k/Wrocławia na parkingu EFL S.A. w obecności zleceniodawcy.

**UWAGI:**

Pojazd zarejestrowany CAREFLEET S.A. ul. Legnicka 48 bud. C-D 54-202 Wrocław  
na:

1. Dowód rejestracyjny: DR/BAN4625073
2. Data następnego badania technicznego: 30.10.2022r.
3. Kluczyki ilość kompletów: 1 (Jeden klucz zintegrowany z pilotem centralnego zamka)
4. Dokumentacja eksploatacyjna pojazdu: instrukcja obsługi - jest, książka przeglądów - jest
5. Liczba wpisów w książce serwisowej - 1: 46749 km dnia 07-11-2019

**WYNIKI BADANIA :**

**I. Silnik stwierdzono:** Układ smarowania - poziom oleju na wskaźniku kontrolnym w normie. Poziom cieczy w zbiorniku wyrównawczym układu chłodzenia - powyżej min. Rozruch i praca silnika w warunkach parkingowych w normie. Komora silnika zabrudzona eksploatacyjnie. Zaleca się sprawdzenie pracy silnika w warunkach drogowych.

**II. Podwozie stwierdzono:** Działanie układu hamulcowego i kierowniczego w warunkach parkingowych w normie. Zaleca się sprawdzenie układów podwozia pojazdu w warunkach drogowych.

**III. Układ przeniesienia napędu stwierdzono:** Obręcze kół - aluminiowe 4 sztuk, koło dojazdowe - stalowe. Skrzynia biegów - manualna 6 biegowa. Działanie skrzyni biegów w warunkach parkingowych w normie. Napęd na przednią oś. Zaleca się sprawdzenie układów przeniesienia napędu w warunkach warsztatowych i wykonanie przeglądu.

**IV. Nadwozie stwierdzono:** Barwa nadwozia czerwona. Błotnik PP - wgniecenie. Zmierzona grubość powłoki lakierowej: pokrywa P - 360  $\mu\text{m}$ , błotnik PP - 110  $\mu\text{m}$ , drzwi PP - 290  $\mu\text{m}$ , drzwi TP - 280  $\mu\text{m}$ , poszycie TP - 120  $\mu\text{m}$ , pokrywa T - 120  $\mu\text{m}$ , poszycie TL - 130  $\mu\text{m}$ , drzwi TL - 1100  $\mu\text{m}$ , drzwi PL - 370  $\mu\text{m}$ , błotnik PL - 180  $\mu\text{m}$ , dach - 140  $\mu\text{m}$ , próg P - 60  $\mu\text{m}$ , próg L - 40  $\mu\text{m}$

**V. Wnętrze stwierdzono:** Fotel PL – zaplamiony, Fotel PP – zaplamiony, Kanapa T – zaplamiona, Wnętrze bagażnika – zabrudzone, tapicerka drzwi TL - zabrudzona, tapicerka drzwi TP - zabrudzona. Układ klimatyzacji wymaga sprawdzenia szczelności, uzupełnienia czynnika roboczego oraz oczyszczenia parownika i układu dolotowego powietrza do wnętrza.

**VI. Wyposażenie, stwierdzono:**

**VII. Wyposażenie dodatkowe:**

- ABS
- Alarm
- Czujnik odległości przy parkowaniu - przód i tył
- Czujniki ciśnienia w ogumieniu
- Dotykowy ekran
- Dywaniki gumowe
- Dźwignia zmiany biegów pokryta skórą
- EBA - system wspomagania nagłego hamowania
- Elektrycznie podnoszone szyby przednie i tylne
- ESP - układ stabilizacji toru jazdy
- Felgi aluminiowe
- Fotel kierowcy z manualną regulacją wysokości
- Fotele przednie z funkcją podgrzewania
- Immobilizer
- Kierownica podgrzewana
- Kierownica skórzana
- Kierownica wielofunkcyjna
- Klimatyzacja automatyczna
- Lusterka boczne regulowane elektrycznie i ogrzewane
- Podłokietnik przedni
- Poduszka kierowcy
- Poduszka Pasażera
- Poduszki boczne
- Poduszki-System kurtyn

- Radio CD
- Relingi dachowe
- Sterowanie systemu audio z koła kierownicy
- Światła do jazdy dziennej
- Światła przeciwmgielne
- Tempomat
- Termometr zewnętrzny
- Trzecie światło STOP
- Uchwyty ISOFIX
- Układ wspomagania hamowania City Safety
- Wspomaganie układu kierowniczego
- Wyłącznik poduszki powietrznej pasażera
- Zamek centralny zdalnie sterowany
- Zestaw telefoniczny
- Złącze Aux-in

#### VIII. Ogumienie :

Opona	Producent	Rozmiar	Stopień zużycia (szacunkowo)
PL zima	Dunlop	225/45R17	15%
PP zima	Dunlop	225/45R17	15%
TL zima	Dunlop	225/45R17	5%
TP zima	Dunlop	225/45R17	5%
dojazdowe	Continental	115/70R16	10%

Sporządzono w 2 egzemplarzach.

Do oceny dołączono 52 fotografii cyfrowych.

**Niniejsza opinia nie jest ekspertyzą stanu technicznego pojazdu ani gwarancją niezawodności zespołów i podzespołów pojazdu, została sporządzona wyłącznie na podstawie oględzin w warunkach istniejących w miejscu badania. Opinia określa wyłącznie szacunkową wartość rynkową pojazdu i może być wykorzystana tylko przez zlecającego. Sporządzający opinię zastrzega się, że nie ponosi odpowiedzialności za wady ukryte pojazdu, wady prawne, błędy w dokumentacji pojazdu i błędy montażu. Opinia została sporządzona bezstronnie.**

Rzecznik , data: 20 czerwca 2022

.....

Dokumentacja fotograficzna do opinii CFM202206085



Dokumentacja fotograficzna do opinii CFM202206085



Dokumentacja fotograficzna do opinii CFM202206085

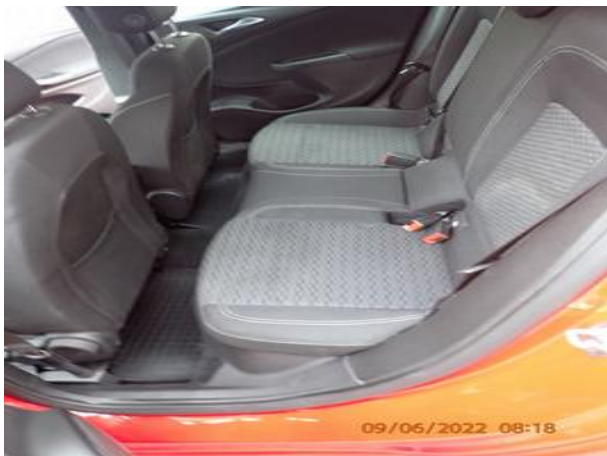

Dokumentacja fotograficzna do opinii CFM202206085



Dokumentacja fotograficzna do opinii CFM202206085





Dokumentacja fotograficzna do opinii CFM202206085



09/06/2022 08:28



09/06/2022 08:29



09/06/2022 08:29



09/06/2022 08:31



09/06/2022 08:31



09/06/2022 08:32

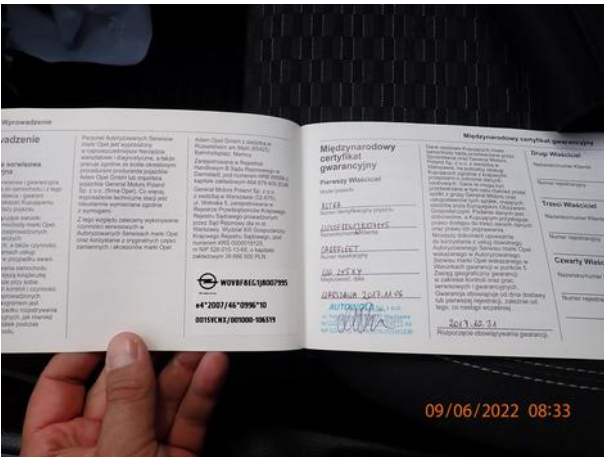

09/06/2022 08:33

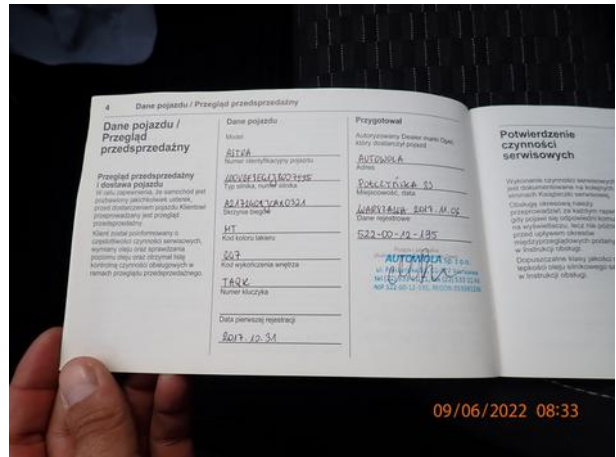

09/06/2022 08:33

Dokumentacja fotograficzna do opinii CFM202206085

