

„eRzecznawcy Królewicz i Wspólnicy Sp.Jawna”
ul. Kopijników 75A, 03-274 Warszawa

OCENA TECHNICZNA
Nr CFM202211094
Data badania – 14 listopada 2022r.
Rzecznawca - Marcin Bielecki

Zleceniodawca: Carefleet S.A.
Adres: ul. Legnicka 48 bud. C-D, 54-202 Wrocław
Zakres oceny: Określenie wartości pojazdu dla potrzeb sprzedaży w trybie przetargu.

Dane techniczne:

Nr rejestracyjny: DW4FK40

Marka pojazdu: DACIA
Model: DUSTER
Kolor: BIAŁY

Rodzaj nadwozia: SUV
Rodzaj pojazdu: OSOBOWY
Liczba drzwi: 5
Liczba miejsc: 5
Wskazania licznika [km]: 150201
Nr fabryczny (VIN): VF1HJD20563361816
Rok produkcji: 2019
Rok produkcji – uwaga: Pojazd z polskiej sieci dealerskiej

Masa całkowita (kg): 1840
Masa własna (kg): 1362
Rodzaj paliwa: Olej napędowy
Norma EURO: 6
Typ silnika: ZAPŁON SAMOCZYNNY
Układ/liczba cyl.: R4
Pojemność [cm³]: 1461
Moc [kW]: 70.00

Data pierwszej rejestracji w kraju: 23.08.2019

Pojazd zbadano w Magnicach k/Wrocławia na parkingu EFL S.A. w obecności zleceniodawcy.

UWAGI:

Pojazd zarejestrowany na: CAREFLEET S.A.
ul. Legnicka 48 bud. C-D
54-202 Wrocław

1. Dowód rejestracyjny: DR/BAP 3686342
2. Data następnego badania technicznego: 23.08.2024r.
3. Kluczyki ilość kompletów: 2 (Dwa klucze, w tym jeden z pilotem centralnego zamka)
4. Dokumentacja eksploatacyjna pojazdu: instrukcja obsługi - jest, książka przeglądów - jest
5. Liczba wpisów w książce serwisowej: 1: 60318 km dnia 28-04-2021

WYNIKI BADANIA :

I. Silnik stwierdzono: Układ smarowania - poziom oleju na wskaźniku kontrolnym w normie. Poziom cieczy w zbiorniku wyrównawczym układu chłodzenia - powyżej min. Rozruch i praca silnika w warunkach parkingowych w normie. Komora silnika zabrudzona eksploatacyjnie. Zaleca się sprawdzenie pracy silnika w warunkach drogowych.

II. Podwozie stwierdzono: Działanie układu hamulcowego i kierowniczego w warunkach parkingowych w normie. Zaleca się sprawdzenie układów podwozia pojazdu w warunkach drogowych.

III. Układ przeniesienia napędu stwierdzono: Obręcze kół - stalowe 4 sztuk, koło dojazdowe - stalowe. Skrzynia biegów – manualna 6 biegowa. Działanie skrzyni biegów w warunkach parkingowych w normie. Napęd na przednią oś. Zaleca się sprawdzenie układów przeniesienia napędu w warunkach warsztatowych i wykonanie przeglądu.

IV. Nadwozie stwierdzono: Barwa nadwozia biała.

- Zderzak przód: Zarysowania
- Szyba czołowa: Pęknięcie / Odpryski
- Drzwi LP: poszycie: Zdeformowanie / Wgniecenie
- Błotnik / ściana boczna LT: Zarysowania / Odpryski
- Pokrywa tylna / drzwi tyłu: poszycie: Odpryski / Zdeformowanie / Wgniecenie
- Błotnik / ściana boczna PT: Zarysowania / Odpryski

Zmierzona grubość powłoki lakierowej: pokrywa P - 202 μm , błotnik PP - 145 μm , drzwi PP - 132 μm , drzwi TP - 132 μm , poszycie TP - 125 μm , pokrywa T - 133 μm , poszycie TL - 141 μm , drzwi TL - 182 μm , drzwi PL - 125 μm , błotnik PL - 202 μm , dach - 130 μm , próg L - 65 μm

V. Wnętrze stwierdzono: Układ klimatyzacji wymaga sprawdzenia szczelności, uzupełnienia czynnika roboczego oraz oczyszczenia parownika i układu dolotowego powietrza do wnętrza.

- Tapicerka pokrywy bagażnika / drzwi tyłu: Zarysowania
- Kanapa / fotel PT: Zabrudzenia

VI. Wyposażenie, stwierdzono: - ABS z systemem wspomagania nagłego hamowania

- El. podnoszenie szyb, przód
- ESC - System kontroli toru jazdy
- Felgi stalowe 16 z ogumieniem
- Fotel kierowcy z manualną regulacją wysokości
- Gniazdo 12V z przodu
- HDC - system kontroli zjazdu ze wzniesienia
- HSA - system wspomagania ruszania pod górę
- Kieszenie w drzwiach przednich
- Klamki drzwi w kolorze czarnym
- Kolumna kierownicy regulowana manualnie w pionie i poziomie
- Komputer pokładowy
- Lakier uni
- Lusterka boczne regulowane mechanicznie od wewnątrz
- Lusterka boczne w kolorze czarnym
- Obramowanie nawiewów, chromowane
- Obrotomierz
- Ogranicznik prędkości
- Osłony podwozia przód i tył: czarne
- Oświetlenie bagażnika

- Pasy bezpieczeństwa z napinaczami, przód
- Pasy bezpieczeństwa z tyłu 3-punktowe
- Poduszki powietrzne 6 sztuk (czołowe kierowcy i pasażera, boczne poduszki - przód, kurtyny - przód)
- Radio MP3, Bluetooth, USB, DAB pilot do sterowania pod kierownicą
- Relingi dachowe w kolorze czarnym
- Sygnalizacja niezapięcia pasa bezpieczeństwa kierowcy
- Sygnalizacja niezapięcia pasa bezpieczeństwa pasażera
- System kontroli ciśnienia w oponach
- Światła do jazdy dziennej LED
- Tapicerka materiałowa
- Tryb ECO
- Trzecie światło Stop
- Tylne kanapa składana i dzielona w układzie 1/3 - 2/3
- Uchwyty ISOFIX do instalacji fotelika dziecięcego z tyłu
- Wskaźnik zmiany biegów
- Wspomaganie układu kierowniczego
- Zagłówki przednie z regulacją wysokości
- Zagłówki tylne wsuwane w oparcie
- Zamek centralny z pilotem
- Zderzaki w kolorze nadwozia/czarne
- Zestaw do naprawy przebitej opony
- Czujnik odległości przy parkowaniu - tył
- Światła przeciwmgielne

VII. Wyposażenie dodatkowe:

VIII. Ogumienie :

Opona	Producent	Rozmiar	Stopień zużycia (szacunkowo)
PL lato	Continental,	215 65 r16	66%
PP lato	Continental,	215 65 r16	66%
TL lato	Continental,	215 65 r16	75%
TP lato	Continental,	215 65 r16	75%
Koło dojazdowe	Uniroyal,	145 90 r16	0%

Sporządzono w 2 egzemplarzach.

Do oceny dołączono 86 fotografii cyfrowych.

Niniejsza opinia nie jest ekspertyzą stanu technicznego pojazdu ani gwarancją niezawodności zespołów i podzespołów pojazdu, została sporządzona wyłącznie na podstawie oględzin w warunkach istniejących w miejscu badania. Opinia określa wyłącznie szacunkową wartość rynkową pojazdu i może być wykorzystana tylko przez zlecającego. Sporządzający opinię zastrzega się, że nie ponosi odpowiedzialności za wady ukryte pojazdu, wady prawne, błędy w dokumentacji pojazdu i błędy montażu. Opinia została sporządzona bezstronnie.

Rzecznawca , data: 16 listopada 2022

.....

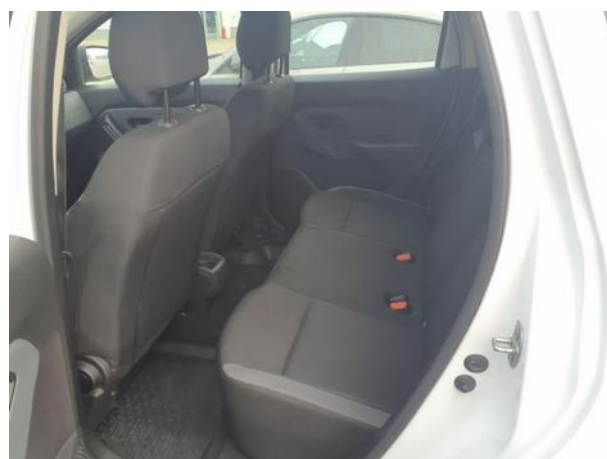
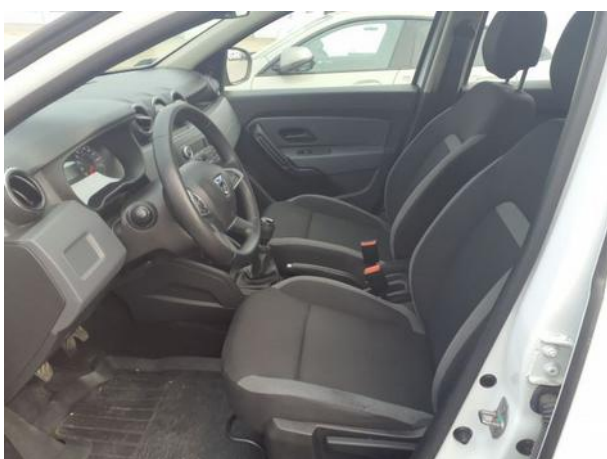

Dokumentacja fotograficzna do opinii CFM202211094



Dokumentacja fotograficzna do opinii CFM202211094

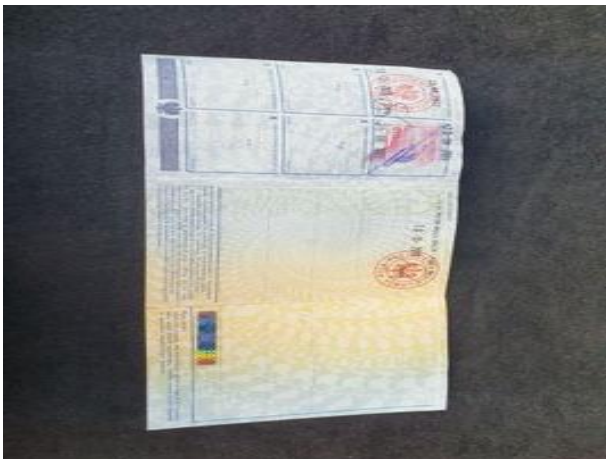
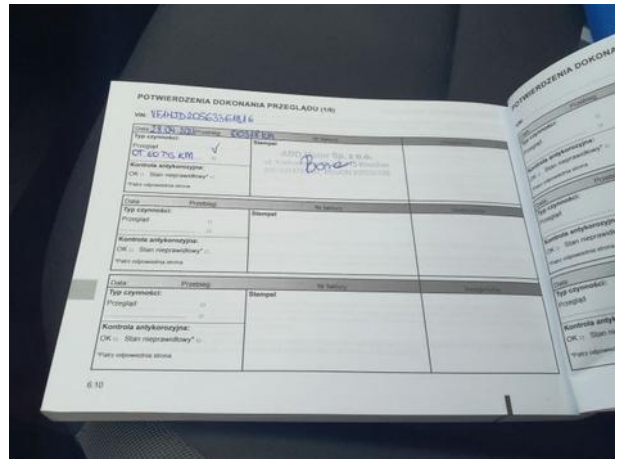







Dokumentacja fotograficzna do opinii CFM202211094

