

„eRzecznawcy Królewicz i Wspólnicy Sp.Jawna”
ul. Kopijników 75A, 03-274 Warszawa

OCENA TECHNICZNA
Nr CFM202207248
Data badania – 26 lipca 2022r.
Rzecznawca - Piotr Kucharski

Zleceniodawca: Carefleet S.A.
Adres: ul. Legnicka 48 bud. C-D, 54-202 Wrocław
Zakres oceny: Określenie wartości pojazdu dla potrzeb sprzedaży w trybie przetargu.

Dane techniczne:

Nr rejestracyjny: WX3524C

Marka pojazdu: KIA
Model: CEE'D CEED 1.0 T-GDI S KOMBI
Kolor: srebrny

Rodzaj nadwozia: Kombi
Rodzaj pojazdu: osobowy
Liczba drzwi: 5
Liczba miejsc: 5
Wskazania licznika [km]: 95541
Nr fabryczny (VIN): U5YH4811ALL056330
Rok produkcji: 2020
Rok produkcji – uwaga: Pojazd z polskiej sieci dealerskiej
Masa całkowita (kg): 1840
Masa własna (kg): 1259
Ładowność (kg): 581
Rodzaj paliwa: Benzyna
Norma EURO: 6
Typ silnika: zapłon iskrowy
Układ/liczba cyl.: R3
Pojemność [cm³]: 998
Moc [kW]: 74.00

Data pierwszej rejestracji w kraju: 04.02.2020

Pojazd zbadano w Magnicach k/Wrocławia na parkingu EFL S.A. w obecności zleceniodawcy.

UWAGI:

Pojazd zarejestrowany CAREFLEET S.A. ul. Legnicka 48 bud. C-D 54-202 Wrocław
na:

1. Dowód rejestracyjny: DR/BAQ 0751748
2. Data następnego badania technicznego: 04.02.2023r.
3. Kluczyki ilość kompletów: 2 (Dwa klucze zintegrowane z pilotem centralnego zamka)
4. Dokumentacja eksploatacyjna pojazdu: instrukcja obsługi - jest, książka przeglądów - jest
5. Liczba wpisów w książce serwisowej: 1: 15086km z dnia 04/09/2020

WYNIKI BADANIA :

I. Silnik stwierdzono: Układ smarowania - poziom oleju na wskaźniku kontrolnym w normie. Poziom cieczy w zbiorniku wyrównawczym układu chłodzenia - powyżej min. Rozruch i praca silnika w warunkach parkingowych w normie. Komora silnika zabrudzona eksploatacyjnie. Zaleca się sprawdzenie pracy silnika w warunkach drogowych.

II. Podwozie stwierdzono: Działanie układu hamulcowego i kierowniczego w warunkach parkingowych w normie. Zaleca się sprawdzenie układów podwozia pojazdu w warunkach drogowych.

III. Układ przeniesienia napędu stwierdzono: Obręcze kół - aluminiowe 4 sztuk, koło dojazdowe - stalowe. Skrzynia biegów - manualna 6 biegowa. Działanie skrzyni biegów w warunkach parkingowych w normie. Napęd na przednią oś. Zaleca się sprawdzenie układów przeniesienia napędu w warunkach warsztatowych i wykonanie przeglądu.

IV. Nadwozie stwierdzono: Barwa nadwozia srebrna. Pokrywa silnika - odpryski, Zderzak P - odpryski, zarysowanie, Zderzak T - odpryski

Zmierzona grubość powłoki lakierowej: pokrywa P - 110µm, błotnik PP - 100µm, drzwi PP - 110µm, drzwi TP - 110µm, poszycie TP - 110µm, pokrywa T - 110µm, poszycie TL - 110µm, drzwi TL - 100µm, drzwi PL - 110µm, błotnik PL - 110µm, dach - 110µm, próg L - 70µm, próg P - 80µm

V. Wnętrze stwierdzono: Tapicerka foteli przód i kanapy tył oraz tapicerka bagażnika delikatne rysy. Układ klimatyzacji wymaga sprawdzenia szczelności, uzupełnienia czynnika roboczego oraz oczyszczenia parownika i układu dolotowego powietrza do wnętrza.

VI. Wyposażenie, stwierdzono:

VII. Wyposażenie dodatkowe:

- ABS
- Alarm
- ASR
- Czujniki ciśnienia w ogumieniu
- Dywaniki gumowe
- Dźwignia zmiany biegów pokryta skórą
- EBA - system wspomagania nagłego hamowania
- Elektrycznie podnoszone szyby przednie i tylne
- ESP - układ stabilizacji toru jazdy
- Fotel kierowcy z manualną regulacją wysokości
- Immobilizer
- Klimatyzacja
- Komputer pokładowy
- Lakier metalik
- Lusterka boczne regulowane elektrycznie i ogrzewane
- Podłokietnik przedni
- Poduszka kierowcy
- Poduszka Pasażera
- Poduszki boczne
- Poduszki-System kurtyn
- Relingi dachowe
- Roleta bagażnika
- Sterowanie systemu audio z koła kierownicy

- Światła do jazdy dziennej
- Tempomat
- Trzecie światło STOP
- Uchwyty ISOFIX
- Wskaźnik temperatury zewnętrznej
- Wspomaganie układu kierowniczego
- Wyłącznik poduszki powietrznej pasażera
- Zamek centralny zdalnie sterowany
- Zderzaki w kolorze nadwozia
- Zestaw telefoniczny

VIII. Ogumienie :

Opona	Producent	Rozmiar	Stopień zużycia (szacunkowo)
PL - lato	Hankook	195/65R15	20%
PP - lato	Hankook	195/65R15	30%
TL - lato	Hankook	195/65R15	30%
TP - lato	Hankook	195/65R15	30%
dojazdowe	Maxxis	125/80/15	5%

Sporządzono w 2 egzemplarzach.

Do oceny dołączono 60 fotografii cyfrowych.

Niniejsza opinia nie jest ekspertyzą stanu technicznego pojazdu ani gwarancją niezawodności zespołów i podzespołów pojazdu, została sporządzona wyłącznie na podstawie oględzin w warunkach istniejących w miejscu badania. Opinia określa wyłącznie szacunkową wartość rynkową pojazdu i może być wykorzystana tylko przez zlecającego. Sporządzający opinię zastrzega się, że nie ponosi odpowiedzialności za wady ukryte pojazdu, wady prawne, błędy w dokumentacji pojazdu i błędy montażu. Opinia została sporządzona bezstronnie.

Rzeczoznawca , data: 26 lipca 2022

.....

Dokumentacja fotograficzna do opinii CFM202207248



Dokumentacja fotograficzna do opinii CFM202207248

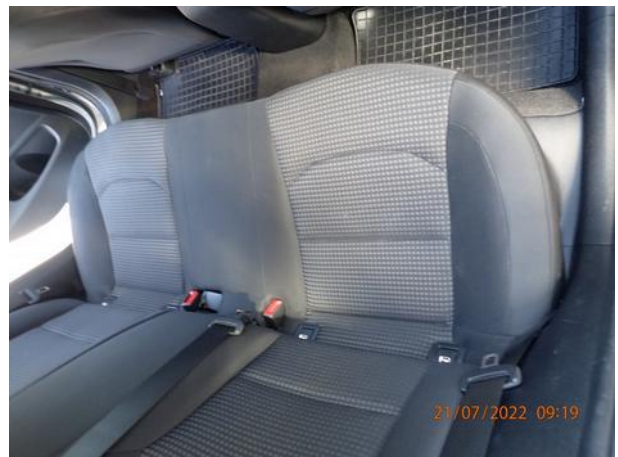

Dokumentacja fotograficzna do opinii CFM202207248



Dokumentacja fotograficzna do opinii CFM202207248



Dokumentacja fotograficzna do opinii CFM202207248



Dokumentacja fotograficzna do opinii CFM202207248

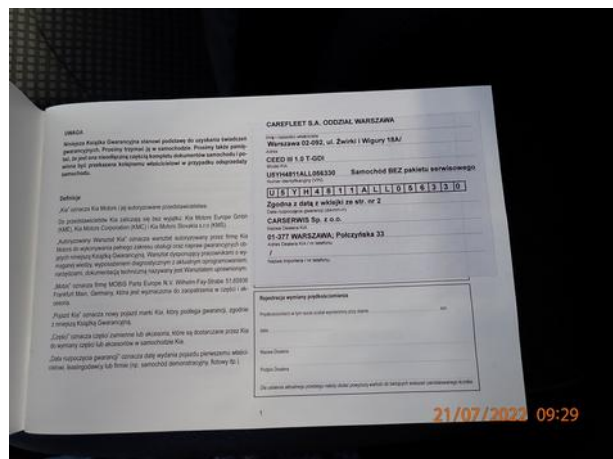

Dokumentacja fotograficzna do opinii CFM202207248

REJESTR MECHANICZNYCH PRZEGLĄDÓW OKRESOWYCH

Wypełnione czynności: TAK / NIE

Wymiana oleju: /

Marka i typ: *Platimium 5W30*

Wymiana płynu hamownego: /

Wymiana filtra powietrza: /

Czynności dodatkowe:

MAJUBU AUTO CENTRUM Sp. z o.o.
AUTORYZOWANA STACJA SERWISU OPEL
03-192 Warszawa, ul. Marynowa 5
tel. 614-64-54, 614-35-65
Poleczka ASO i podlega osobie nadzorującej

21/07/2022 09:29

REJESTR DODATKOWYCH WYMIAN OLEJU SILNIKOWEGO
(jeżeli są wymagane przez harmonogram przeglądów z instrukcji obsługi pojazdu)

Wymiana po 12 miesiącach / Wymiana po 24 miesiącach / Wymiana po 36 miesiącach

Data przeglądu: *04.09.2022*

Planowany przebieg pojazdu (km): *15 086*

Wynik badania poziomu oleju: *OK*

Następna wymiana oleju - daty/przebieg: *09.2022 lub 30 tys*

Zastosowane materiały eksploatacyjne: *Castrol Plurium 5W30*

MAJUBU AUTO CENTRUM Sp. z o.o.
AUTORYZOWANA STACJA SERWISU OPEL
03-192 Warszawa, ul. Marynowa 5
tel. 614-64-54, 614-35-65
Poleczka ASO i podlega osobie nadzorującej

21/07/2022 09:29



21/07/2022 09:29



21/07/2022 09:29