

**„eRzecznawcy Królewicz i Wspólnicy Sp.Jawna”**  
ul. Kopijników 75A, 03-274 Warszawa

**OCENA TECHNICZNA**

**Nr CFM202208043**

**Data badania – 17 sierpnia 2022r.**

**Rzecznawca - Dariusz Rejowski**

**Zleceniodawca:** Carefleet S.A.  
**Adres:** ul. Legnicka 48 bud. C-D, 54-202 Wrocław  
**Zakres oceny:** Określenie wartości pojazdu dla potrzeb sprzedaży w trybie przetargu.

**Dane techniczne:**

Nr rejestracyjny: DW1V989

Marka pojazdu: PEUGEOT  
Model: BOXER 335 BLUEHDI L3 PODWOZIE,  
Kolor: biały

Rodzaj nadwozia: Skrzyniowy  
Rodzaj pojazdu: Dostawczy  
Liczba drzwi: 4  
Liczba miejsc: 7  
Wskazania licznika [km]: 197524  
Nr fabryczny (VIN): VF3YC2MHU12H24640  
Rok produkcji: 2018  
Rok produkcji – uwaga: Pojazd z polskiej sieci dealerskiej  
Masa całkowita (kg): 3500  
Masa własna (kg): 2500  
Ładowność (kg): 1280  
Rodzaj paliwa: Olej napędowy  
Norma EURO: 6  
Typ silnika: zapłon samoczynny  
Układ/liczba cyl.: R4  
Pojemność [cm<sup>3</sup>]: 1997  
Moc [kW]: 96.00

Data pierwszej rejestracji w kraju: 14.06.2018

Pojazd zbadano w Magnicach k/Wrocławia na parkingu EFL S.A. w obecności zleceniodawcy.

**UWAGI:**

Pojazd zarejestrowany CAREFLEET S.A. ul. Legnicka 48 bud. C-D 54-202 Wrocław  
na:

1. Dowód rejestracyjny: DR/BAO2596362z wpisem HAK
2. Data następnego badania technicznego: 09.06.2023r.
3. Kluczyki ilość kompletów: 2 (Jeden klucz zintegrowany z pilotem centralnego zamka, drugi bez pilota)
4. Dokumentacja eksploatacyjna pojazdu: instrukcja obsługi - jest, książka przeglądów - jest
5. Liczba wpisów w książce serwisowej - 0

**WYNIKI BADANIA :**

**I. Silnik stwierdzono:** Układ smarowania - poziom oleju na wskaźniku kontrolnym w normie. Poziom cieczy w zbiorniku wyrównawczym układu chłodzenia - powyżej min. Rozruch i praca silnika w warunkach parkingowych w normie. Komora silnika zabrudzona eksploatacyjnie. Zaleca się sprawdzenie pracy silnika w warunkach drogowych.

**II. Podwozie stwierdzono:** Działanie układu hamulcowego i kierowniczego w warunkach parkingowych w normie. Zaleca się sprawdzenie układów podwozia pojazdu w warunkach drogowych.

**III. Układ przeniesienia napędu stwierdzono:** Obręcze kół - stalowe 4 sztuk, koło zapasowe - stalowe. Kołpak PP – pęknięty, Kołpak TL – pęknięty, Skrzynia biegów - manualna 6 biegowa. Działanie skrzyni biegów w warunkach parkingowych w normie. Napęd na przednią oś. Zaleca się sprawdzenie układów przeniesienia napędu w warunkach warsztatowych i wykonanie przeglądu.

**IV. Nadwozie stwierdzono:** Barwa nadwozia biała. Zderzak przód: Odpryski / Zarysowania, Atrapa przednia: Odpryski, Pokrywa przednia: Nie można otworzyć, Reflektor lewy: Odpryski / Zarysowania, Szyba czołowa: Odpryski / Zarysowania, Drzwi LP: poszycie: Odpryski, Drzwi LP: szyba: Zarysowania, Próg lewy: Zarysowania, Rama dachu lewa: Odpryski, Dach: Odpryski / Zdeformowanie / Wgniecenie, Drzwi LT: poszycie: Odpryski, Drzwi LT: szyba: Zarysowania, Ciężko się otwierają. klamka zarysowana, Błotnik / ściana boczna LT: Odpryski, Pokrywa tylna / drzwi tyłu: poszycie: Zdeformowanie / Wgniecenie, Zderzak tył: Odpryski / Zarysowania, Błotnik / ściana boczna PT: Odpryski, Drzwi PT: poszycie: Zdeformowanie / Wgniecenie / Zarysowania, Drzwi PT: szyba: Zarysowania, Drzwi PP: szyba: Zarysowania, Błotnik PP: Odpryski.  
Zmierzona grubość powłoki lakierowej: pokrywa P - 382  $\mu\text{m}$ , błotnik PP - 61  $\mu\text{m}$ , drzwi PP - 107  $\mu\text{m}$ , drzwi TP - 79  $\mu\text{m}$ , poszycie TP - 82  $\mu\text{m}$ , pokrywa T - 58  $\mu\text{m}$ , poszycie TL - 76  $\mu\text{m}$ , drzwi TL - 101  $\mu\text{m}$ , drzwi PL - 103  $\mu\text{m}$ , błotnik PL - 137  $\mu\text{m}$ , dach - 77  $\mu\text{m}$ , próg P - 93  $\mu\text{m}$ , próg L - 79  $\mu\text{m}$

**V. Wnętrze stwierdzono:** Kokpit: Zarysowania, Kierownica: Przetarcia, Podsufitka lewa: Zabrudzenia, Tapicerka drzwi LP: Zarysowania, Listwa progu LP: Zarysowania, Fotel LP: Zabrudzenia / Uszkodzenia mechaniczne, Tapicerka drzwi LT: Zabrudzenia, Listwa progu LT: Przetarcia / Zarysowania, Kanapa / fotel LT: Uszkodzenia mechaniczne, Tapicerka drzwi PT: Otwory / Pęknięcia / Zabrudzenia, Listwa progu PT: Zarysowania, Kanapa / fotel PT: Zabrudzenia / Przetarcia, Fotel PP: Zabrudzenia / Uszkodzenia mechaniczne, Uszczelka wnęki drzwi PL: rozerwana. Układ klimatyzacji wymaga sprawdzenia szczelności, uzupełnienia czynnika roboczego oraz oczyszczenia parownika i układu dolotowego powietrza do wnętrza.

**VI. Wyposażenie, stwierdzono:** Elektrycznie podnoszone szyby przednie

**VII. Wyposażenie dodatkowe:**

- ABS
- ASR
- EBA - system wspomagania nagłego hamowania
- Fotel kierowcy z manualną regulacją wysokości
- Hak
- Immobilizer
- Kierownica wielofunkcyjna
- Komputer pokładowy
- Lusterka boczne sterowane elektrycznie
- Podłokietnik przedni
- Poduszka kierowcy
- Radio CD
- Sterowanie systemu audio z koła kierownicy

- Światła do jazdy dziennej
- Termometr zewnętrzny
- Uchwyty na kubki z przodu
- Wspomaganie układu kierowniczego
- Zamek centralny zdalnie sterowany
- Zestaw telefoniczny

#### VIII. Ogumienie :

Opona	Producent	Rozmiar	Stopień zużycia (szacunkowo)
PL Letnie	Uniroyal	215/70/R15C	55%
PP Letnie	Uniroyal	215/70/R15C	55%
TL Letnie	Bridgestone	215/70/R15C	65%
TP Letnie	Bridgestone	215/70/R15C	35%
zapasowe	Bridgestone	215/70/R15C	65%

Sporządzono w 2 egzemplarzach.

Do oceny dołączono 114 fotografii cyfrowych.

**Niniejsza opinia nie jest ekspertyzą stanu technicznego pojazdu ani gwarancją niezawodności zespołów i podzespołów pojazdu, została sporządzona wyłącznie na podstawie oględzin w warunkach istniejących w miejscu badania. Opinia określa wyłącznie szacunkową wartość rynkową pojazdu i może być wykorzystana tylko przez zlecającego. Sporządzający opinię zastrzega się, że nie ponosi odpowiedzialności za wady ukryte pojazdu, wady prawne, błędy w dokumentacji pojazdu i błędy montażu. Opinia została sporządzona bezstronnie.**

Rzecznawca , data: 17 sierpnia 2022

.....



Dokumentacja fotograficzna do opinii CFM202208043

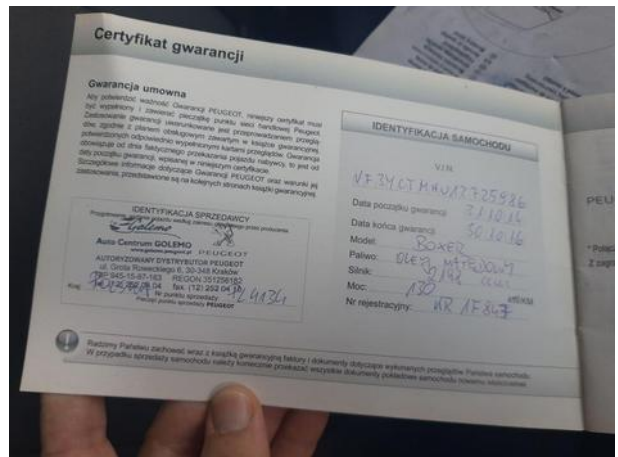

**Certyfikat gwarancji**

**Gwarancja umowna**  
Naj gwarancja umowna Gwarancja PEUGEOT, niniejszy certyfikat musi być wypełniony i zawierać wszystkie punkty w/w formularza. Pełniąc obowiązki gwarancji, sprzedawca jest odpowiedzialny za wszelkie koszty poniesione w związku z obsługą w/w pojazdu, w tym za koszty transportu, kosztów naprawy, kosztów części zamiennych, kosztów robocizny, kosztów diagnostyki, kosztów dostarczenia części zamiennych, kosztów dostarczenia pojazdu do punktu sprzedaży, kosztów dostarczenia pojazdu do punktu sprzedaży, kosztów dostarczenia pojazdu do punktu sprzedaży, kosztów dostarczenia pojazdu do punktu sprzedaży.

**IDENTYFIKACJA SPRZEDAWCY**  
Pełniący obowiązki sprzedawcy: PEUGEOT  
Auto Centrum GOSLINO  
ul. Główna 100, 05-110 Wądrowe  
ul. Główna 100, 05-110 Wądrowe  
REGON: 141759152  
NIP: 525-205-05-30  
Kontakt: 22 443 61 436

**IDENTYFIKACJA SAMOCHODU**  
VIN: VF3YC7MHV07305926  
Data początku gwarancji: 31.10.16  
Data końca gwarancji: 30.10.16  
Model: BOXER  
Paliwo: DIEZEL Wtryskowy  
Silnik: 130 142 cm<sup>3</sup>  
Moc: 130 kW  
Nr rejestracyjny: WR AF807

Pełniący obowiązki sprzedawcy, wraz z kopią gwarancji fabrycznej i dokumentów dotyczących wykonanych przeglądów, posiada samochód. W przypadku sprzedaży samochodu należy kierować prosbą, włączyć dokumenty przekazane samochodem, również, w tym celu.

# Dokumentacja fotograficzna do opinii CFM202208043

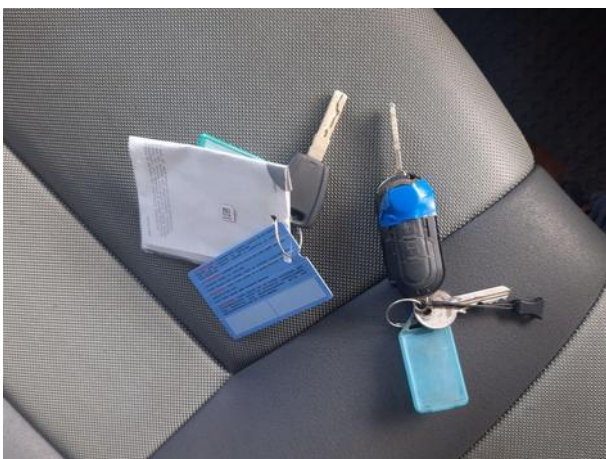
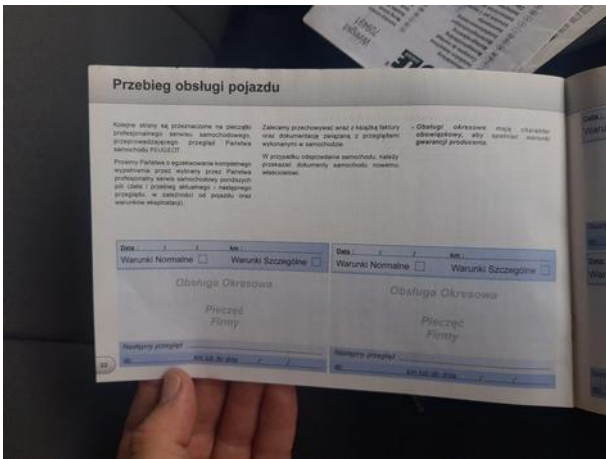
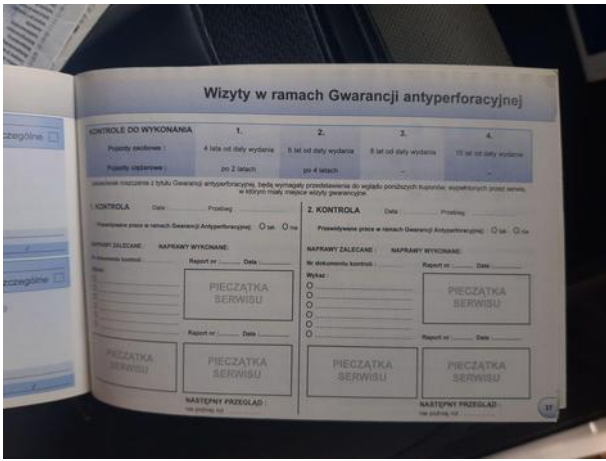

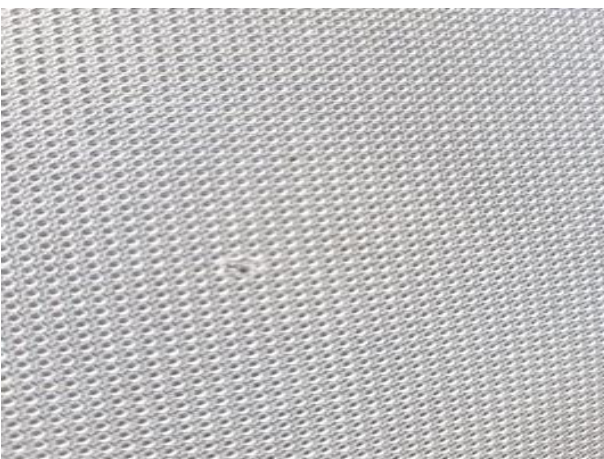





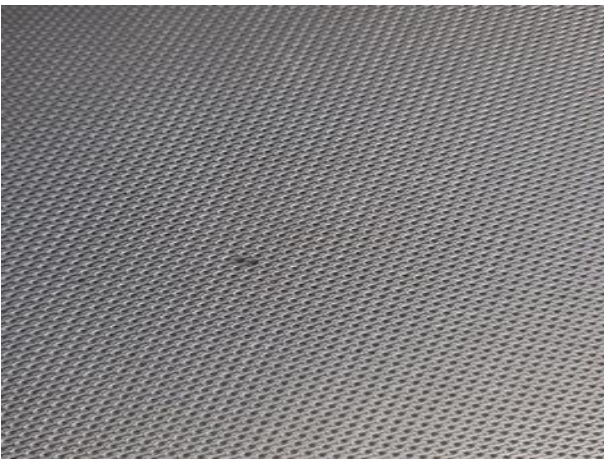



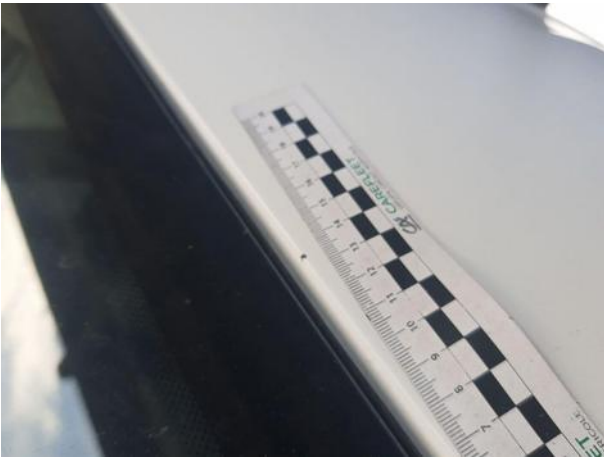

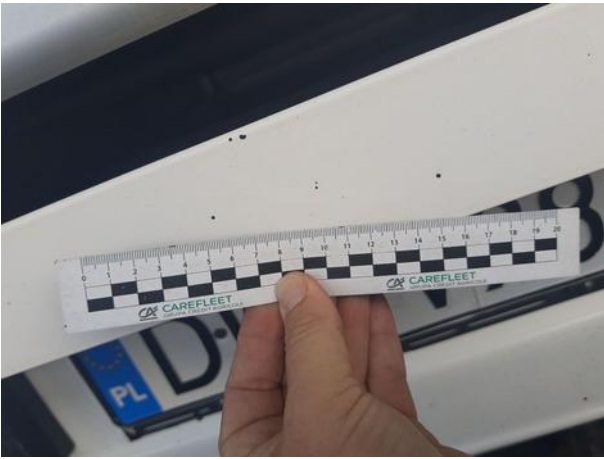







Dokumentacja fotograficzna do opinii CFM202208043





Dokumentacja fotograficzna do opinii CFM202208043



Dokumentacja fotograficzna do opinii CFM202208043

