

„eRzecznawcy Królewicz i Wspólnicy Sp.Jawna”
ul. Kopijników 75A, 03-274 Warszawa

OCENA TECHNICZNA
Nr CFM202208082
Data badania – 26 sierpnia 2022r.
Rzecznawca - Piotr Kucharski

Zleceniodawca: Carefleet S.A.
Adres: ul. Legnicka 48 bud. C-D, 54-202 Wrocław
Zakres oceny: Określenie wartości pojazdu dla potrzeb sprzedaży w trybie przetargu.

Dane techniczne:

Nr rejestracyjny: WW445YC

Marka pojazdu: TOYOTA
Model: COROLLA 1.6 COMFORT SEDAN
Kolor: srebrny

Rodzaj nadwozia: Sedan
Rodzaj pojazdu: osobowy
Liczba drzwi: 4
Liczba miejsc: 5
Wskazania licznika [km]: 171609
Nr fabryczny (VIN): NMTBE3JE90R220268
Rok produkcji: 2017
Rok produkcji – uwaga: Pojazd z polskiej sieci dealerskiej
Masa całkowita (kg): 1775
Masa własna (kg): 1300
Ładowność (kg): 475
Rodzaj paliwa: Benzyna
Norma EURO: 6
Typ silnika: zapłon iskrowy
Układ/liczba cyl.: R4
Pojemność [cm³]: 1598
Moc [kW]: 97.00

Data pierwszej rejestracji w kraju: 22.01.2018

Pojazd zbadano w Magnicach k/Wrocławia na parkingu EFL S.A. w obecności zleceniodawcy.

UWAGI:

Pojazd zarejestrowany CAREFLEET S.A. ul. Legnicka 48 bud. C-D 54-202 Wrocław
na:

1. Dowód rejestracyjny: DR/BAO
2. Data następnego badania technicznego: 11.01.2023r.
3. Kluczyki ilość kompletów: 2 (Dwa klucze zintegrowane z pilotem centralnego zamka)
4. Dokumentacja eksploatacyjna pojazdu: instrukcja obsługi - jest, książka przeglądów - jest
5. Liczba wpisów w książce serwisowej: 11: 14978km, 31508km, 46725km, 60166km, 75059km, 91027km, 106524km, 120810km, 134957km, 150646km, 165140km

WYNIKI BADANIA :

I. Silnik stwierdzono: Układ smarowania - poziom oleju na wskaźniku kontrolnym w normie. Poziom cieczy w zbiorniku wyrównawczym układu chłodzenia - powyżej min. Rozruch i praca silnika w warunkach parkingowych w normie. Komora silnika zabrudzona eksploatacyjnie. Zaleca się sprawdzenie pracy silnika w warunkach drogowych.

II. Podwozie stwierdzono: Działanie układu hamulcowego i kierowniczego w warunkach parkingowych w normie. Zaleca się sprawdzenie układów podwozia pojazdu w warunkach drogowych.

III. Układ przeniesienia napędu stwierdzono: Obręcze kół - aluminiowe 4 sztuk. Skrzynia biegów - manualna 6 biegowa. Działanie skrzyni biegów w warunkach parkingowych w normie. Napęd na przednią oś. Zaleca się sprawdzenie układów przeniesienia napędu w warunkach warsztatowych i wykonanie przeglądu.

IV. Nadwozie stwierdzono: Barwa nadwozia srebrna. Zderzak przód: Odpryski, Felga LP: Odpryski / Zarysowania, Drzwi LP: rama: Zarysowania, Lusterko wsteczne lewe: Odpryski, Dach: Odpryski, Korozja ,
Drzwi LT: rama: Zarysowania, Felga PT: Odpryski / Zarysowania, Drzwi PT: rama: Odpryski / Zarysowania, Lusterko wsteczne prawe: Odpryski, Felga PP: Odpryski / Zarysowania.

Zmierzona grubość powłoki lakierowej: pokrywa P - 400 μ m, błotnik PP - 120 μ m, drzwi PP - 140 μ m, drzwi TP - 110 μ m, poszycie TP - 110 μ m, pokrywa T - 140 μ m, poszycie TL - 160 μ m, drzwi TL - 180 μ m, drzwi PL - 220 μ m, błotnik PL - 130 μ m, dach - 80 μ m,

V. Wnętrze stwierdzono: Tunel środkowy: Zarysowania, Brudny, Tapicerka drzwi LP: Zabrudzenia / Zarysowania, Wykładzina LP: Uszkodzenia mechaniczne / Zabrudzenia, Listwa progu LP: Zarysowania,
Tapicerka drzwi PT: Zabrudzenia, Podsufitka prawa: Zarysowania.
Układ klimatyzacji wymaga sprawdzenia szczelności, uzupełnienia czynnika roboczego oraz oczyszczenia parownika i układu dolotowego powietrza do wnętrza.

VI. Wyposażenie, stwierdzono:

VII. Wyposażenie dodatkowe:

- ABS
- Czujniki ciśnienia w ogumieniu
- Dywaniki gumowe
- Elektrycznie podnoszone szyby przednie i tylne
- ESP - układ stabilizacji toru jazdy
- Felgi aluminiowe
- Fotel kierowcy z manualną regulacją wysokości
- Immobilizer
- Kierownica wielofunkcyjna
- Klimatyzacja automatyczna
- Komputer pokładowy
- Lakier metalik
- Lusterka boczne sterowane elektrycznie
- Podłokietnik przedni
- Poduszka kierowcy
- Poduszka kolanowa kierowcy
- Poduszka Pasażera
- Poduszki boczne

- Poduszki-System kurtyn
- Radio CD
- Sterowanie systemu audio z koła kierownicy
- Światła do jazdy dziennej
- Światła przeciwmgielne
- Uchwyty ISOFIX
- Wskaźnik temperatury zewnętrznej
- Wspomaganie układu kierowniczego
- Wyłącznik poduszki powietrznej pasażera
- Zamek centralny zdalnie sterowany
- Zderzaki w kolorze nadwozia

VIII. Ogumienie :

Opona	Producent	Rozmiar	Stopień zużycia (szacunkowo)
Przednie lewe Letnie	Michelin, Primacy hp	215/45R17	25%
Przednie prawe Letnie	Michelin, Primacy hp	215/45R17	25%
Tylne lewe Letnie	Dębica , Presto hp2	215/45R17	25%
Tylne prawe Letnie	Michelin, Primacy hp	215/45R17	25%

Sporządzono w 2 egzemplarzach.

Do oceny dołączono 161 fotografii cyfrowych.

Niniejsza opinia nie jest ekspertyzą stanu technicznego pojazdu ani gwarancją niezawodności zespołów i podzespołów pojazdu, została sporządzona wyłącznie na podstawie oględzin w warunkach istniejących w miejscu badania. Opinia określa wyłącznie szacunkową wartość rynkową pojazdu i może być wykorzystana tylko przez zlecającego. Sporządzający opinię zastrzega się, że nie ponosi odpowiedzialności za wady ukryte pojazdu, wady prawne, błędy w dokumentacji pojazdu i błędy montażu. Opinia została sporządzona bezstronnie.

Rzecznawca , data: 26 sierpnia 2022

.....

Dokumentacja fotograficzna do opinii CFM202208082



Dokumentacja fotograficzna do opinii CFM202208082



Dokumentacja fotograficzna do opinii CFM202208082



Dokumentacja fotograficzna do opinii CFM202208082

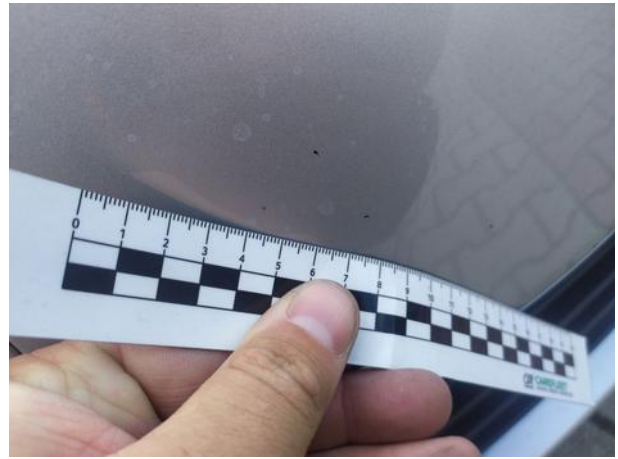

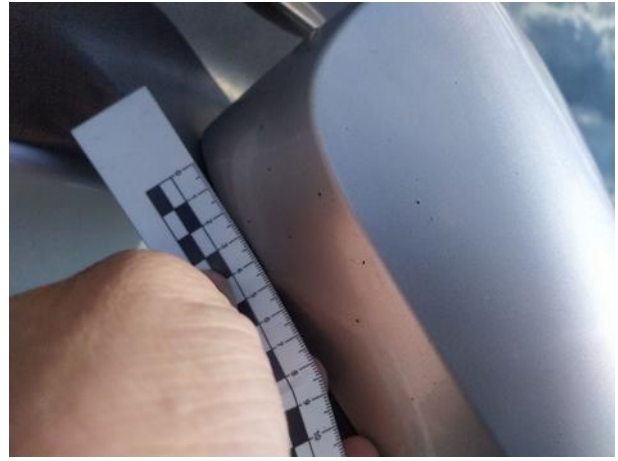





Dokumentacja fotograficzna do opinii CFM202208082



Dokumentacja fotograficzna do opinii CFM202208082



Dokumentacja fotograficzna do opinii CFM202208082

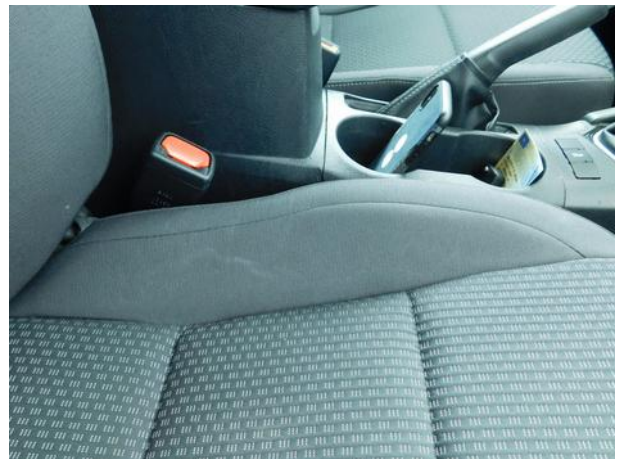



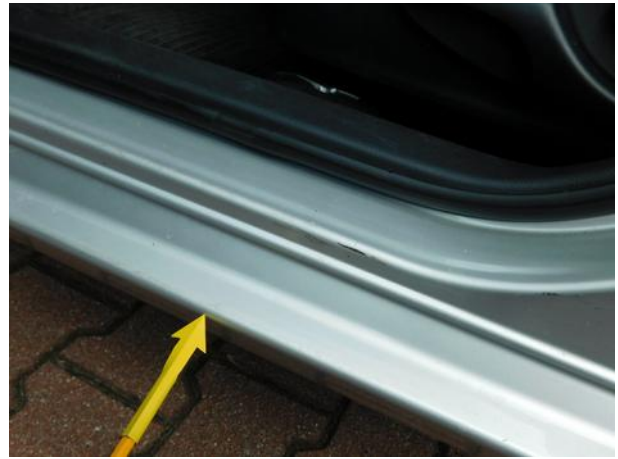











Dokumentacja fotograficzna do opinii CFM202208082

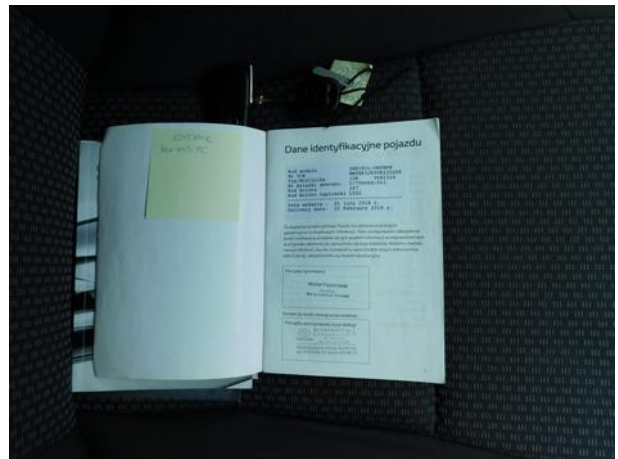

Dokumentacja fotograficzna do opinii CFM202208082

