

**„eRzecznawcy Królewicz i Wspólnicy Sp.Jawna”**  
ul. Kopijników 75A, 03-274 Warszawa

**OCENA TECHNICZNA**  
**Nr CFM202209145**  
**Data badania – 09 września 2023r.**  
**Rzecznawca - Marcin Bielecki**

**Zleceniodawca:** Carefleet S.A.  
**Adres:** ul. Legnicka 48 bud. C-D, 54-202 Wrocław  
**Zakres oceny:** Określenie wartości pojazdu dla potrzeb sprzedaży w trybie przetargu.

**Dane techniczne:**

Nr rejestracyjny: SK307TF

Marka pojazdu: TOYOTA  
Model: CAMRY  
Kolor: czarny

Rodzaj nadwozia: Sedan  
Rodzaj pojazdu: OSOBOWY  
Liczba drzwi: 5  
Liczba miejsc: 5  
Wskazania licznika [km]: 81073  
Nr fabryczny (VIN): JTNB23HK603079596  
Rok produkcji: 2020  
Rok produkcji – uwaga: Pojazd z polskiej sieci dealerskiej

Masa całkowita (kg): 2100  
Masa własna (kg): 1614  
Rodzaj paliwa: Hybryda  
Norma EURO: 6  
Typ silnika: ZAPŁON ISKROWY+ELEKTRYCZNY  
Układ/liczba cyl.: R4  
Pojemność [cm<sup>3</sup>]: 2487  
Moc [kW]: 131.00

Data pierwszej rejestracji w kraju: 09.09.2020

Pojazd zbadano w Magnicach k/Wrocławia na parkingu EFL S.A. w obecności zleceniodawcy.

**UWAGI:**

Pojazd zarejestrowany na: CAREFLEET S.A.  
ul. Legnicka 48 bud. C-D  
54-202 Wrocław

1. Dowód rejestracyjny: DR/BAQ 3603088
2. Data następnego badania technicznego: 09.09.2023r.
3. Kluczyki ilość kompletów: 2 (Dwa klucze zintegrowane z pilotem centralnego zamka)
4. Dokumentacja eksploatacyjna pojazdu: instrukcja obsługi - jest, książka przeglądów - jest
5. Liczba wpisów w książce serwisowej: 4: 15122 km, 31289 km, 45609 km, 56717 km dnia 15-02-2022

## **WYNIKI BADANIA :**

**I. Silnik stwierdzono:** Układ smarowania - poziom oleju na wskaźniku kontrolnym w normie. Poziom cieczy w zbiorniku wyrównawczym układu chłodzenia - powyżej min. Rozruch i praca silnika w warunkach parkingowych w normie. Komora silnika zabrudzona eksploatacyjnie. Zaleca się sprawdzenie pracy silnika w warunkach drogowych.

**II. Podwozie stwierdzono:** Działanie układu hamulcowego i kierowniczego w warunkach parkingowych w normie. Zaleca się sprawdzenie układów podwozia pojazdu w warunkach drogowych.

**III. Układ przeniesienia napędu stwierdzono:** Obręcze kół - aluminiowe 4 sztuk, koło dojazdowe - stalowe. Skrzynia biegów - automatyczna. Działanie skrzyni biegów w warunkach parkingowych w normie. Napęd na przednią oś. Zaleca się sprawdzenie układów przeniesienia napędu w warunkach warsztatowych i wykonanie przeglądu.

**IV. Nadwozie stwierdzono:** Barwa nadwozia czarna. Zderzak przód: Odpryski; Atrapa przednia: Odpryski; Pokrywa przednia: Zarysowania; Reflektor lewy: Odpryski; Szyba czołowa: Odpryski / Zarysowania; Drzwi LP: poszycie: Odpryski / Zarysowania; Lusterko wsteczne lewe: Zarysowania; Próg lewy: Zarysowania; Drzwi LT: poszycie: Zarysowania; Pokrywa tylna / drzwi tyłu: poszycie: Zarysowania; Zderzak tył: Zdeformowanie / Wgniecenie / Zarysowania; Błotnik / ściana boczna PT: Zarysowania; Drzwi PT: poszycie: Zarysowania; Rama dachu prawa: Odpryski; Próg prawy: Zarysowania; Drzwi PP: poszycie: Odpryski; Lusterko wsteczne prawe: Zarysowania; Felga PP: Zdeformowanie / Wgniecenie; Reflektor prawy: Odpryski

Zmierzona grubość powłoki lakierowej: pokrywa P - 107  $\mu\text{m}$ , błotnik PP - 90  $\mu\text{m}$ , drzwi PP - 165  $\mu\text{m}$ , drzwi TP - 102  $\mu\text{m}$ , poszycie TP - 102  $\mu\text{m}$ , pokrywa T - 124  $\mu\text{m}$ , poszycie TL - 110  $\mu\text{m}$ , drzwi TL - 91  $\mu\text{m}$ , drzwi PL - 104  $\mu\text{m}$ , błotnik PL - 107  $\mu\text{m}$ , dach - 101  $\mu\text{m}$ , próg L - 51  $\mu\text{m}$ , próg P - 41  $\mu\text{m}$

**V. Wnętrze stwierdzono:** Układ klimatyzacji wymaga sprawdzenia szczelności, uzupełnienia czynnika roboczego oraz oczyszczenia parownika i układu dolotowego powietrza do wnętrza. Tunel środkowy: Zarysowania; Kierownica: Przetarcia; Podsufitka lewa: Zabrudzenia; Tapicerka drzwi LP: Zabrudzenia / Zarysowania; Wykładzina LP: Zabrudzenia; Listwa progu LP: Zabrudzenia; Słupek B lewy: Przetarcia; Fotel LP: Zabrudzenia / Uszkodzenia mechaniczne; Przestrzeń bagażowa / próg załadowniczy: Zarysowania; Listwa progu PT: Zarysowania; Kanapa / fotel PT: Uszkodzenia mechaniczne; Fotel PP: Zabrudzenia; Listwa progu PP: Zarysowania; Słupek B prawy: Przetarcia

**VI. Wyposażenie, stwierdzono:**

**VII. Wyposażenie dodatkowe:**

- ABS
- Alarm
- Automatyczna skrzynia biegów
- Czujnik deszczu
- Czujnik odległości przy parkowaniu - przód i tył
- Elektrycznie podnoszone szyby przednie i tylne
- ESP - układ stabilizacji toru jazdy
- Felgi aluminiowe
- Fotele przednie sterowane elektrycznie
- Fotele przednie z funkcją podgrzewania
- Immobilizer
- Kamera wspomagająca parkowanie tyłem

- Kierownica skórzana
- Kierownica wielofunkcyjna
- Klimatyzacja
- Klimatyzacja automatyczna
- Komputer pokładowy
- Lakier uni
- Lusterka boczne regulowane elektrycznie i ogrzewane
- Lusterka boczne składane
- Lusterka boczne sterowane elektrycznie
- Monitor pokładowy
- Poduszka kierowcy
- Poduszka Pasażera
- Poduszki-System kurtyn
- Spryskiwacze lamp przednich
- System kontroli trakcji
- Światła do jazdy dziennej
- Tapicerka skórzana
- Tapicerka skórzana lub skóropodobna
- Tempomat
- Termometr zewnętrzny
- Trzecie światło STOP
- Uchwyty ISOFIX
- Wskaźnik temperatury zewnętrznej
- Wspomaganie układu kierowniczego
- Zamek centralny
- Zamek centralny zdalnie sterowany
- Zderzaki w kolorze nadwozia

#### VIII. Ogumienie :

Opona	Producent	Rozmiar	Stopień zużycia (szacunkowo)
PL lato	Michelin,	215/55/R17	50%
PP lato	Michelin,	215/55/R17	50%
TL lato	Michelin,	215/55/R17	25%
TP lato	Michelin,	215/55/R17	25%
Koło dojazdowe	Dunlop	T115/70R17	0%

Sporządzono w 2 egzemplarzach.

Do oceny dołączono 121 fotografii cyfrowych.

**Niniejsza opinia nie jest ekspertyzą stanu technicznego pojazdu ani gwarancją niezawodności zespołów i podzespołów pojazdu, została sporządzona wyłącznie na podstawie oględzin w warunkach istniejących w miejscu badania. Opinia określa wyłącznie szacunkową wartość rynkową pojazdu i może być wykorzystana tylko przez zlecającego. Sporządzający opinię zastrzega się, że nie ponosi odpowiedzialności za wady ukryte pojazdu, wady prawne, błędy w dokumentacji pojazdu i błędy montażu. Opinia została sporządzona bezstronnie.**

Rzecznawca , data: 15 września 2022

.....

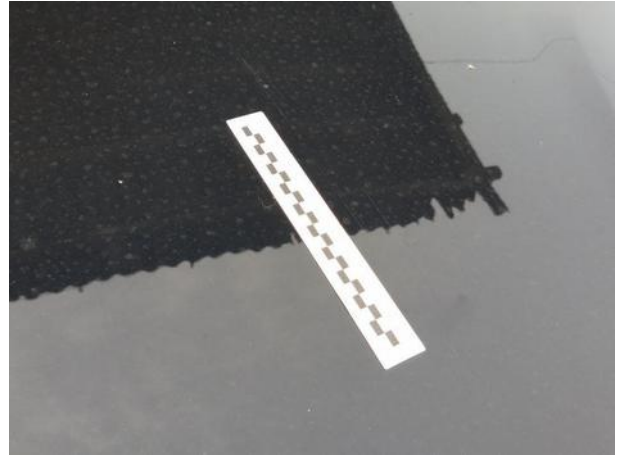



Dokumentacja fotograficzna do opinii CFM202209145





Dokumentacja fotograficzna do opinii CFM202209145

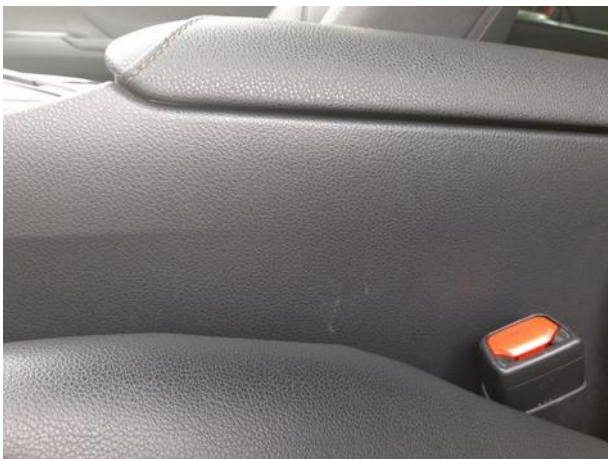
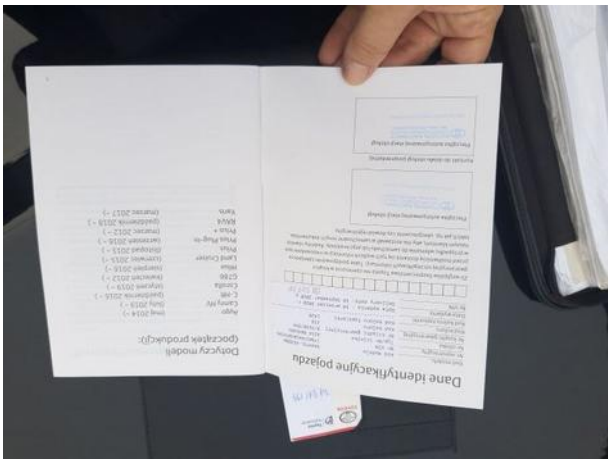
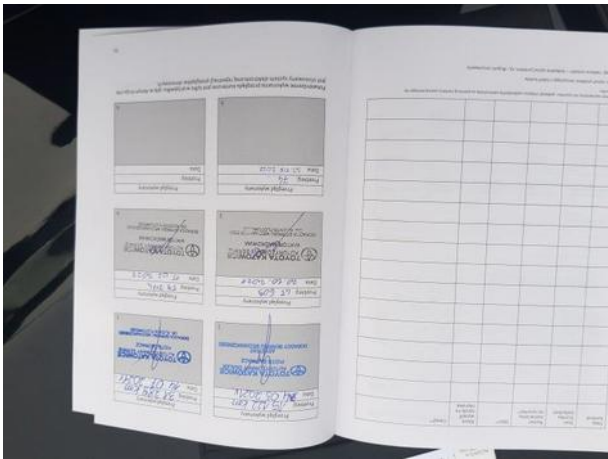





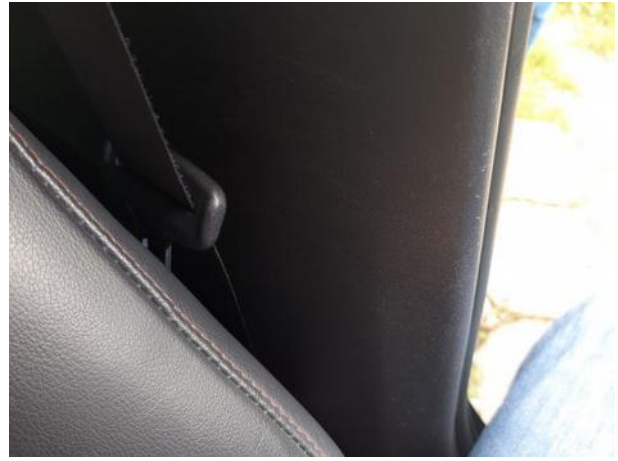

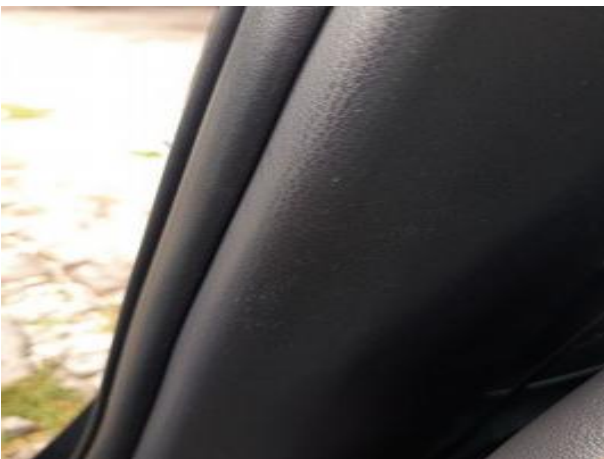



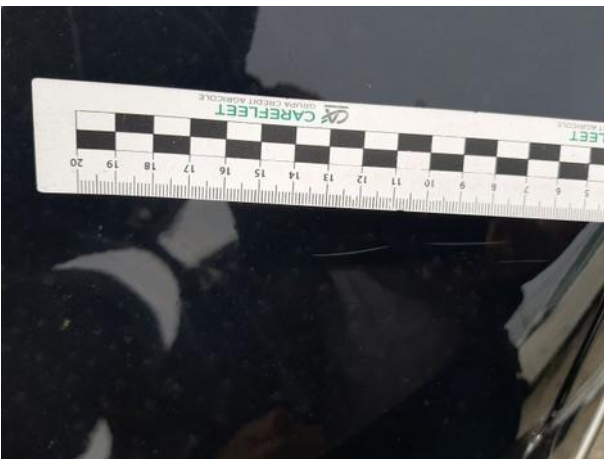



Dokumentacja fotograficzna do opinii CFM202209145















Dokumentacja fotograficzna do opinii CFM202209145

