

**„eRzecznawcy Królewicz i Wspólnicy Sp.Jawna”**  
ul. Kopijników 75A, 03-274 Warszawa

**OCENA TECHNICZNA**

**Nr CFM202102100**

**Data badania – 30 września 2022r.**

**Rzecznawca - Dariusz Rejowski**

**Zleceniodawca:** Carefleet S.A.  
**Adres:** ul. Legnicka 48 bud. C-D, 54-202 Wrocław  
**Zakres oceny:** Określenie wartości pojazdu dla potrzeb sprzedaży w trybie przetargu.

**Dane techniczne:**

Nr rejestracyjny: KR5X025

Marka pojazdu: HYUNDAI  
Model: HYUNDAI SANTA FE 2.0 CRDI PLAT  
Kolor: brązowy

Rodzaj nadwozia: SUV  
Rodzaj pojazdu: osobowy  
Liczba drzwi: 5  
Liczba miejsc: 5  
Wskazania licznika [km]: 117908  
Nr fabryczny (VIN): KMHSW81UDHU724134  
Rok produkcji: 2016  
Rok produkcji – uwaga: Pojazd z polskiej sieci dealerskiej  
Masa całkowita (kg): 2510  
Masa własna (kg): 1892  
Rodzaj paliwa: Olej napędowy  
Norma EURO: 6  
Typ silnika: zapłon samoczynny  
Układ/liczba cyl.: R4  
Pojemność [cm<sup>3</sup>]: 1995  
Moc [kW]: 136.00

Data pierwszej rejestracji w kraju: 09.02.2017

Pojazd zbadano w Magnicach k/Wrocławia na parkingu EFL S.A. w obecności zleceniodawcy.

**UWAGI:**

Pojazd zarejestrowany CAREFLEET S.A. ul. Legnicka 48 bud. C-D 54-202 Wrocław  
na:

1. Dowód rejestracyjny: DR/BAN0630964
2. Data następnego badania technicznego: 08.02.2023r.
3. Kluczyki ilość kompletów: 2 (Dwa klucze zintegrowane z pilotem centralnego zamka)
4. Dokumentacja eksploatacyjna pojazdu: instrukcja obsługi - jest, książka przeglądów - jest
5. Liczba wpisów w książce serwisowej - 3: 30465km, 59543km, 90355 km dnia 10-07-2021.

**WYNIKI BADANIA :**

**I. Silnik stwierdzono:** Układ smarowania - poziom oleju na wskaźniku kontrolnym w normie. Poziom cieczy w zbiorniku wyrównawczym układu chłodzenia - powyżej min. Rozruch i praca silnika w warunkach parkingowych w normie. Komora silnika zabrudzona eksploatacyjnie. Zaleca się sprawdzenie pracy silnika w warunkach drogowych.

**II. Podwozie stwierdzono:** Działanie układu hamulcowego i kierowniczego w warunkach parkingowych w normie. Zaleca się sprawdzenie układów podwozia pojazdu w warunkach drogowych.

**III. Układ przeniesienia napędu stwierdzono:** Obręcze kół - aluminiowe 4 sztuk, koło zapasowe - aluminiowe. Felga PL – Zarysowania, Felga PP – Odpryski / Zarysowania, Felga TL – Odpryski / Zarysowania, Felga TP - Odpryski / Zarysowania. Skrzynia biegów - automatyczna. Działanie skrzyni biegów w warunkach parkingowych w normie. Napęd na obydwie osie. Zaleca się sprawdzenie układów przeniesienia napędu w warunkach warsztatowych i wykonanie przeglądu.

**IV. Nadwozie stwierdzono:** Barwa nadwozia - brązowa.

Zderzak przód: Odpryski / Zarysowania

Pokrywa przednia: Odpryski

Błotnik LP: Odpryski / Zarysowania

Drzwi LP: poszycie: Zarysowania

Drzwi LT: poszycie: Odpryski / Zarysowania

Błotnik / ściana boczna LT: Zarysowania

Pokrywa tylna / drzwi tyłu: Zarysowania

Zderzak tył: Zarysowania

Drzwi PT: poszycie: Zarysowania

Drzwi PP: poszycie: Zarysowania

Lusterko wsteczne prawe: Odpryski

Błotnik PP: Zarysowania

Reflektor prawy: Zarysowania

Zmierzona grubość powłoki lakierowej: pokrywa P - 100  $\mu\text{m}$ , błotnik PP - 110  $\mu\text{m}$ , drzwi PP - 110  $\mu\text{m}$ , drzwi TP - 110  $\mu\text{m}$ , poszycie TP - 120  $\mu\text{m}$ , pokrywa T - 90  $\mu\text{m}$ , poszycie TL - 110  $\mu\text{m}$ , drzwi TL - 100  $\mu\text{m}$ , drzwi PL - 130  $\mu\text{m}$ , błotnik PL - 110  $\mu\text{m}$ , dach - 90  $\mu\text{m}$ , próg P - 60  $\mu\text{m}$ , próg L - 60  $\mu\text{m}$

**V. Wnętrze stwierdzono:** Kokpit: Zarysowania

Kierownica: Przetarcia

Podsufitka lewa: Zabrudzenia

Tapicerka drzwi LP: Zabrudzenia

Fotel LP: Przetarcia

Tapicerka drzwi LT: Zarysowania

Tapicerka pokrywy

bagażnika / drzwi tyłu: Zabrudzenia

Przestrzeń bagażowa / próg załadowniczy: Zabrudzenia / Zarysowania

Kanapa / fotel PT: Przetarcia

Fotel PP: Przetarcia / Zabrudzenia

Tapicerka drzwi PP: Zabrudzenia

Układ klimatyzacji wymaga sprawdzenia szczelności, uzupełnienia czynnika roboczego oraz oczyszczenia parownika i układu dolotowego powietrza do wnętrza.

**VI. Wyposażenie, stwierdzono:** AEB - System automatycznego hamowania

AFLS - adaptacyjne reflektory

Airbag 6 sztuk (czołowe poduszki kierowcy i pasażera, boczne poduszki - przód, kurtyny powietrzne)

Airbag kolan kierowcy

Aktywny system ochrony pieszych

## Alarm

Automatyczne ryglowanie / odryglowanie drzwi przy uderzeniu  
Automatyczne włączanie świateł awaryjnych  
Bluetooth  
Czujnik ciśnienia w oponach  
Czujnik deszczu  
Czujnik odległości przy parkowaniu przodem  
Czujnik odległości przy parkowaniu tyłem  
Dach szklany, panoramiczny  
DBC - system wspomagający zjazd ze wzniesienia  
El. podnoszenie szyb, przód i tył  
ESC/VSM - układ stabilizacji toru jazdy z zarządzaniem stabilnością przyczepy  
Felgi aluminiowe 19", z ogumieniem 235/55  
Fotel kierowcy regulowany elektrycznie  
Fotel kierowcy z elektryczną regulacją odcinka lędźwiowego (4-kierunki)  
Fotel pasażera regulowany elektrycznie  
Fotele przednie i tylne z funkcją podgrzewania  
Fotele przednie z funkcją wentylacji  
Fotele przednie z pamięcią ustawień  
Gniazdo 220 V w bagażniku  
HAC - system wspomagający wjazd na wzniesienie  
Hamulec postojowy - elektryczny  
Instalacja radiowa + 10 głośników  
Inteligentny system otwierania bagażnika (elektryczne bezdotykowe otwieranie klapy)  
Inteligentny system wspomagania parkowania - asystent parkowania  
ISG - system automatycznego zatrzymywania i uruchamiania silnika na biegu jałowym  
Kamera ułatwiająca parkowanie tyłem  
Kierownica i drążek biegów wykończone w skórze  
Kierownica z funkcją podgrzewania  
Kierownica ze sterowaniem radia  
Kierunkowakazy w lusterkach bocznych  
Kieszenie w oparciach foteli przednich  
Kieszenie w oparciach foteli przednich  
Klamki zewnętrzne, chromowane  
Klimatyzacja automatyczna - 2 strefowa  
Kluczyk zbliżeniowy z przyciskiem Start/Stop  
Kolumna kierownicy z mechaniczną regulacją położenia  
Koło zapasowe - pełnowymiarowe  
Komputer pokładowy  
Lampy doświetlające zakręt  
Lampy ksenonowe ze spryskiwaczami  
Lampy tylne LED  
LDWS - system ostrzegania o niezamierzonej zmianie pasa ruchu  
Lusterka boczne regulowane elektrycznie  
Lusterka boczne składane elektrycznie  
Lusterka boczne z funkcją podgrzewania  
Lusterka boczne z pamięcią ustawień  
Lusterko wsteczne automatycznie przyciemniające się  
Popielniczka i zapalniczka  
Przedni podłokietnik ze schowkiem  
Przygotowanie do montażu haka holowniczego (okablowanie)  
Relingi dachowe  
Subwoofer  
Sygnalizacja niezapiętych pasów  
System Flex Steer

System nawigacji satelitarnej (z pakietem aktualizacji MapCare) w języku polskim  
Szyba przednia z funkcją podgrzewania (częściowo)  
Szyby barwione  
Światła do jazdy dziennej LED  
Światła przeciwmgielne LED  
Tapicerka skórzana  
TCS - System kontroli trakcji  
Tempomat inteligentny  
Tempomat z ogranicznikiem prędkości  
Tylne boczne szyby dodatkowo przyciemnione  
Tylne oparcie składane, dzielone. Podział siedziska 60:40, podział oparcia 40:20:40  
Tylny podłokietnik  
Tylny spoiler  
Uchwyty ISOFIX na tylnej kanapie  
Wyłącznik poduszki powietrznej pasażera  
Wzmacniacz  
Zamek centralny z pilotem  
Zawieszenie samopoziomujące  
Zestaw wskaźników typu Supervision Cluster z wyświetlaczem TFT  
Żaluzje bocznych tylnych szyb  
Lakier metalik

#### VII. Wyposażenie dodatkowe:

- Szklany dach
- Szyba czołowa ogrzewana

#### VIII. Ogumienie :

Opona	Producent	Rozmiar	Stopień zużycia (szacunkowo)
PL lato	Hankook	235/55R19	55%
PP lato	Hankook	235/55R19	55%
TL lato	Hankook	235/55R19	35%
TP lato	Hankook	235/55R19	30%
zapasowe	Hankook	235/55R19	10%

Sporządzono w 2 egzemplarzach.

Do oceny dołączono 132 fotografii cyfrowych.

**Niniejsza opinia nie jest ekspertyzą stanu technicznego pojazdu ani gwarancją niezawodności zespołów i podzespołów pojazdu, została sporządzona wyłącznie na podstawie oględzin w warunkach istniejących w miejscu badania. Opinia określa wyłącznie szacunkową wartość rynkową pojazdu i może być wykorzystana tylko przez zlecającego. Sporządzający opinię zastrzega się, że nie ponosi odpowiedzialności za wady ukryte pojazdu, wady prawne, błędy w dokumentacji pojazdu i błędy montażu. Opinia została sporządzona bezstronnie.**

Rzeczoznawca , data: 03 października 2022

.....



Dokumentacja fotograficzna do opinii CFM202102100









Dokumentacja fotograficzna do opinii CFM202102100

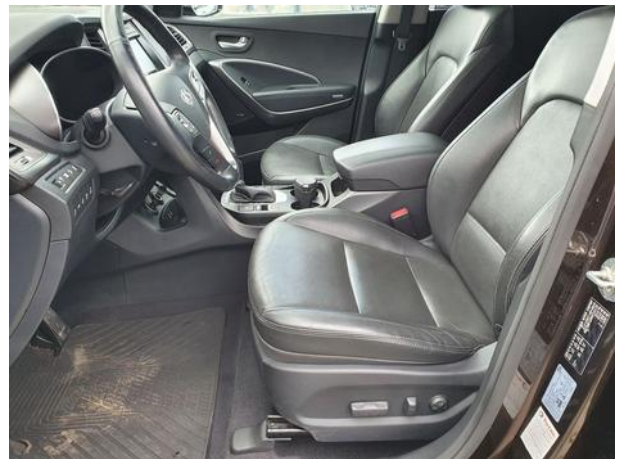



Dokumentacja fotograficzna do opinii CFM202102100





Dokumentacja fotograficzna do opinii CFM202102100





Dokumentacja fotograficzna do opinii CFM202102100

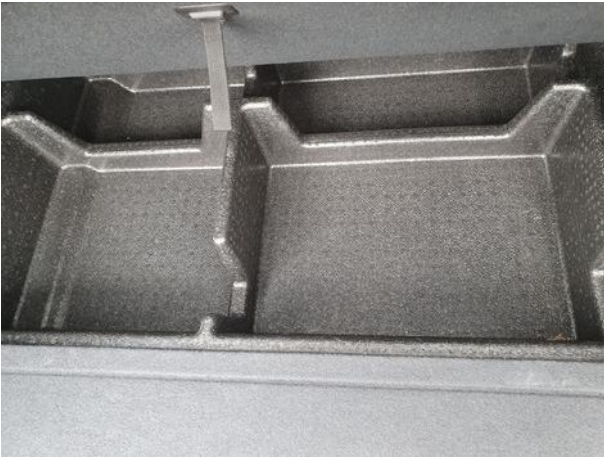



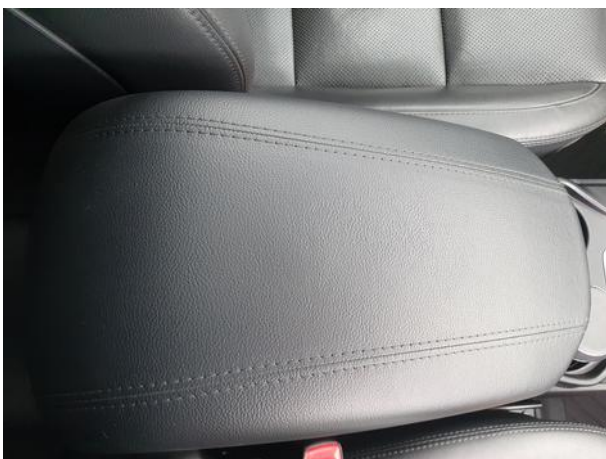



Dokumentacja fotograficzna do opinii CFM202102100





Dokumentacja fotograficzna do opinii CFM202102100

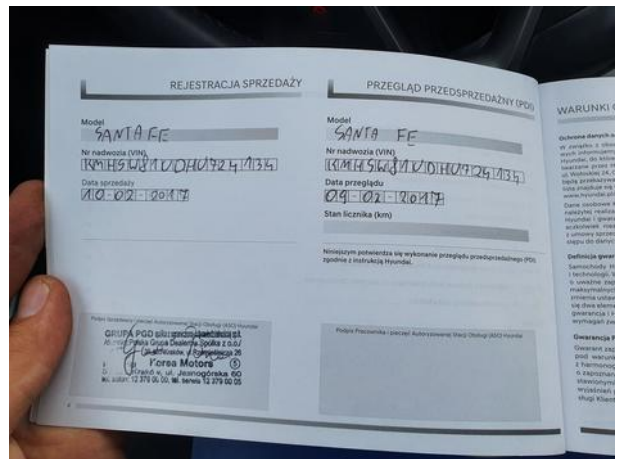



# Dokumentacja fotograficzna do opinii CFM202102100

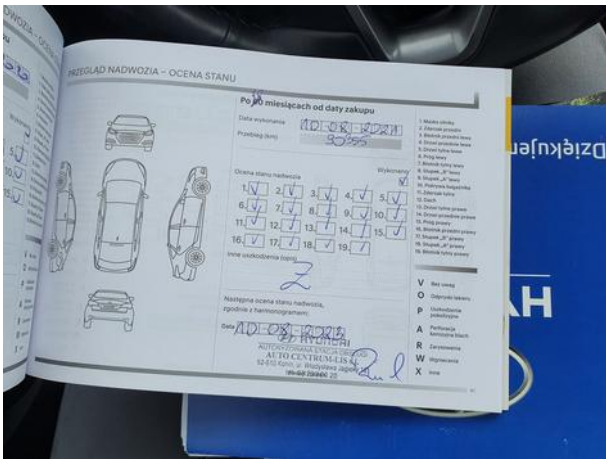
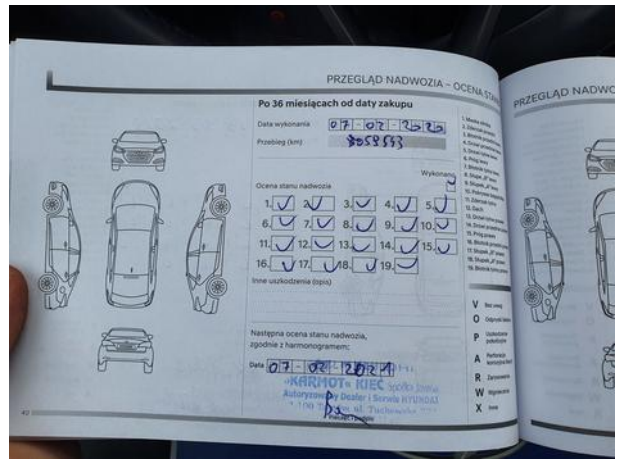
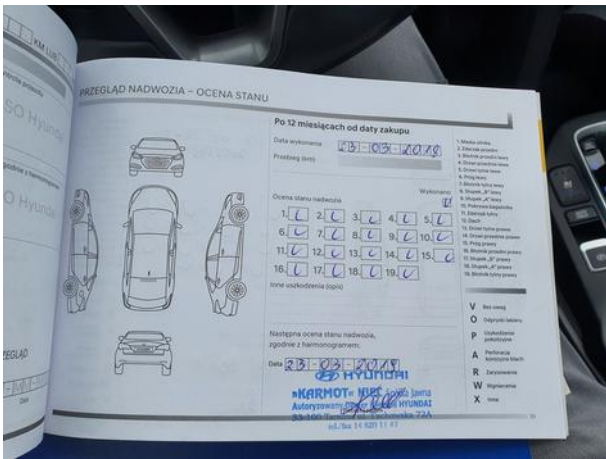
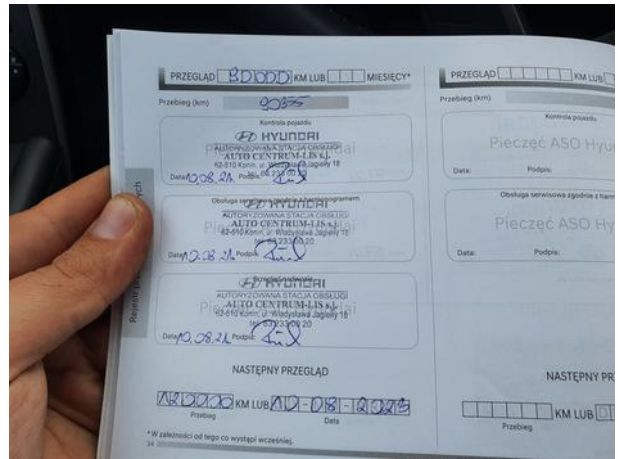
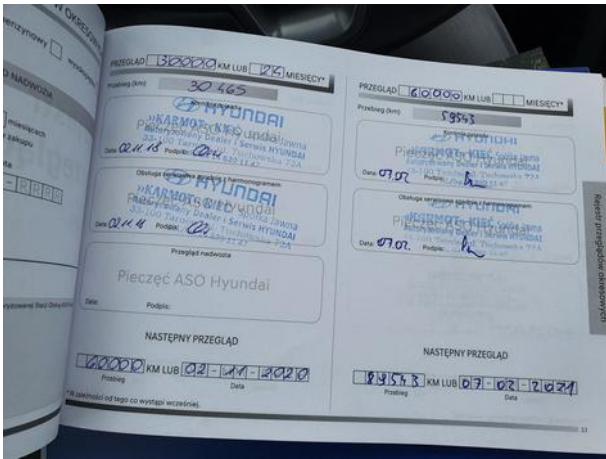











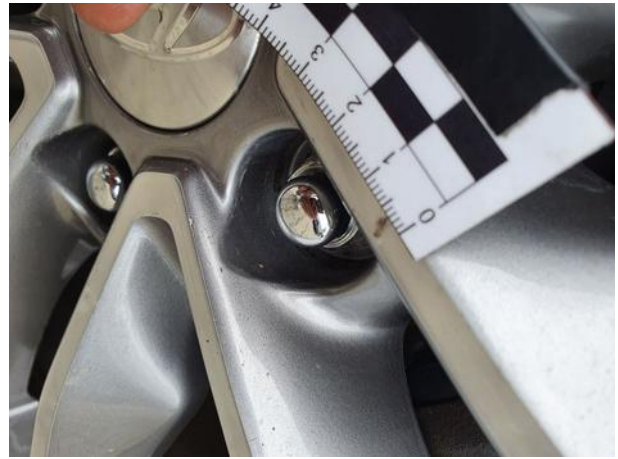







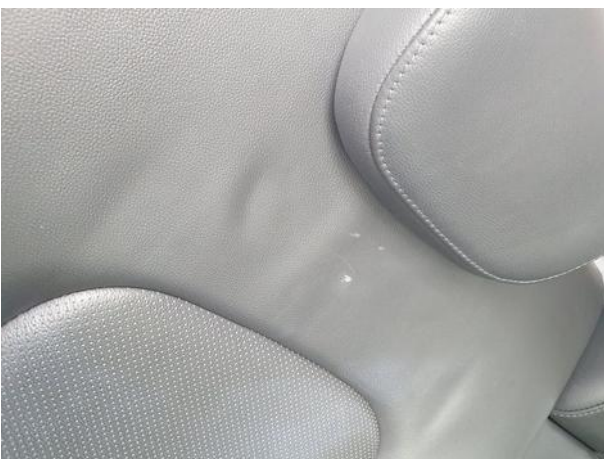



Dokumentacja fotograficzna do opinii CFM202102100



