

**„eRzecznawcy Królewicz i Wspólnicy Sp.Jawna”**  
ul. Kopijników 75A, 03-274 Warszawa

**OCENA TECHNICZNA**

**Nr CFM202209153**

**Data badania – 20 września 2022r.**

**Rzecznawca - Piotr Kucharski**

**Zleceniodawca:** Carefleet S.A.  
**Adres:** ul. Legnicka 48 bud. C-D, 54-202 Wrocław  
**Zakres oceny:** Określenie wartości pojazdu dla potrzeb sprzedaży w trybie przetargu.

**Dane techniczne:**

Nr rejestracyjny: WX7190A

Marka pojazdu: FORD  
Model: FOCUS 1.5 ECOBLUE TREND KOMBI  
Kolor: srebrny

Rodzaj nadwozia: Kombi  
Rodzaj pojazdu: osobowy  
Liczba drzwi: 5  
Liczba miejsc: 5  
Wskazania licznika [km]: 177806  
Nr fabryczny (VIN): WF0PXXGCHPKC42168  
Rok produkcji: 2019  
Rok produkcji – uwaga: Pojazd z polskiej sieci dealerskiej  
Masa całkowita (kg): 1955  
Masa własna (kg): 1338  
Ładowność (kg): 617  
Rodzaj paliwa: Benzyna  
Norma EURO: 6  
Typ silnika: zapłon iskrowy  
Układ/liczba cyl.: R4  
Pojemność [cm<sup>3</sup>]: 1498  
Moc [kW]: 70.00

Data pierwszej rejestracji w kraju: 26.03.2019

Pojazd zbadano w Magnicach k/Wrocławia na parkingu EFL S.A. w obecności zleceniodawcy.

**UWAGI:**

Pojazd zarejestrowany CAREFLEET S.A. ul. Legnicka 48 bud. C-D 54-202 Wrocław  
na:

1. Dowód rejestracyjny: DR/BAP 1308660
2. Data następnego badania technicznego: 15.03.2024r.
3. Kluczyki ilość kompletów: 2 (Dwa klucze zintegrowane z pilotem centralnego zamka)
4. Dokumentacja eksploatacyjna pojazdu: instrukcja obsługi - jest, książka przeglądów - jest
5. Liczba wpisów w książce serwisowej: 10: 12633km, 29809km, 44495km, 60142km, 78576km, 93609km, 107549km, 120845km, 135829km, 150044km, 165233km z dnia 04/06/2022

## **WYNIKI BADANIA :**

**I. Silnik stwierdzono:** Układ smarowania - poziom oleju na wskaźniku kontrolnym w normie. Poziom cieczy w zbiorniku wyrównawczym układu chłodzenia - powyżej min. Rozruch i praca silnika w warunkach parkingowych w normie. Komora silnika zabrudzona eksploatacyjnie. Zaleca się sprawdzenie pracy silnika w warunkach drogowych.

**II. Podwozie stwierdzono:** Działanie układu hamulcowego i kierowniczego w warunkach parkingowych w normie. Zaleca się sprawdzenie układów podwozia pojazdu w warunkach drogowych.

**III. Układ przeniesienia napędu stwierdzono:** Obręcze kół - stalowe 4 sztuk, koło dojazdowe - stalowe. Skrzynia biegów - manualna 6 biegowa. Działanie skrzyni biegów w warunkach parkingowych w normie. Napęd na przednią oś. Zaleca się sprawdzenie układów przeniesienia napędu w warunkach warsztatowych i wykonanie przeglądu.

**IV. Nadwozie stwierdzono:** Barwa nadwozia srebrna. Zderzak przód: Odpryski / Zdeformowanie / Wgniecenie, Pokrywa przednia: Odpryski, Błotnik LP: Odpryski, Drzwi LP: poszycie: Odpryski / Zarysowania, Próg lewy: Zarysowania, Dach: Zarysowania, Drzwi LT: poszycie: Zarysowania, Lampa LT: Zarysowania, Zderzak tył: Odpryski / Zarysowania, Błotnik / ściana boczna PT: Odpryski / Zarysowania, Burchel korozyjny, Drzwi PT: poszycie: Odpryski / Zdeformowanie / Wgniecenie, Próg prawy: Zdeformowanie / Wgniecenie, Drzwi PP: poszycie: Rozerwanie / Pęknięcie / Rozbicie, Lusterko wsteczne prawe: Odpryski, Błotnik PP: Odpryski, Felga PP: Zarysowania.

Zmierzona grubość powłoki lakierowej: pokrywa P - 140µm, błotnik PP - 150µm, drzwi PP - 200µm, drzwi TP - 150µm, poszycie TP - 150µm, pokrywa T - 145µm, poszycie TL - 145µm, drzwi TL - 145µm, drzwi PL - 180µm, błotnik PL - 130µm, dach - 150µm, próg L - 120µm, próg P - 115µm

**V. Wnętrze stwierdzono:** Kokpit: Zarysowania, Tapicerka drzwi LT: Zarysowania, Listwa progu LT: Zarysowania, Wykładzina bagażnika: Zabrudzenia / Przetarcia, Tapicerka pokrywy bagażnika / drzwi tyłu: Zarysowania.

Układ klimatyzacji wymaga sprawdzenia szczelności, uzupełnienia czynnika roboczego oraz oczyszczenia parownika i układu dolotowego powietrza do wnętrza.

**VI. Wyposażenie, stwierdzono:**

**VII. Wyposażenie dodatkowe:**

- ABS
- Czujniki ciśnienia w ogumieniu
- Dywaniki welurowe
- Elektrycznie podnoszone szyby przednie i tylne
- ESP - układ stabilizacji toru jazdy
- Fotele przednie, komfortowe
- Gniazdo 12V w bagażniku
- Immobilizer
- Kierownica skórzana
- Kierownica wielofunkcyjna
- Klimatyzacja
- Komputer pokładowy
- Lakier metalik
- Listwy progowe
- Lusterka boczne sterowane elektrycznie
- Poduszka kierowcy

- Poduszka Pasażera
- Poduszki boczne
- Poduszki-System kurtyn
- Relingi dachowe
- Roleta bagażnika
- Sterowanie systemu audio z koła kierownicy
- Światła do jazdy dziennej
- Trzecie światło STOP
- Uchwyty ISOFIX
- Wskaźnik temperatury zewnętrznej
- Wspomaganie układu kierowniczego
- Wyłącznik poduszki powietrznej pasażera
- Zamek centralny zdalnie sterowany
- Zderzaki w kolorze nadwozia

#### VIII. Ogumienie :

Opona	Producent	Rozmiar	Stopień zużycia (szacunkowo)
PL - lato	Fulda, Ecocontrol hp	205/60/16	10%
PP - lato	Fulda, Ecocontrol hp	205/60/16	10%
TL - lato	Michelin, Primacy 4	205/60/16	35%
TP - lato	Michelin, Primacy 4	205/60/16	35%
Dojazdowe	Hankook, S300	125/70/16	5%

Sporządzono w 2 egzemplarzach.

Do oceny dołączono 117 fotografii cyfrowych.

**Niniejsza opinia nie jest ekspertyzą stanu technicznego pojazdu ani gwarancją niezawodności zespołów i podzespołów pojazdu, została sporządzona wyłącznie na podstawie oględzin w warunkach istniejących w miejscu badania. Opinia określa wyłącznie szacunkową wartość rynkową pojazdu i może być wykorzystana tylko przez zlecającego. Sporządzający opinię zastrzega się, że nie ponosi odpowiedzialności za wady ukryte pojazdu, wady prawne, błędy w dokumentacji pojazdu i błędy montażu. Opinia została sporządzona bezstronnie.**

Rzeczoznawca , data: 20 września 2022

.....

Dokumentacja fotograficzna do opinii CFM202209153





Dokumentacja fotograficzna do opinii CFM202209153





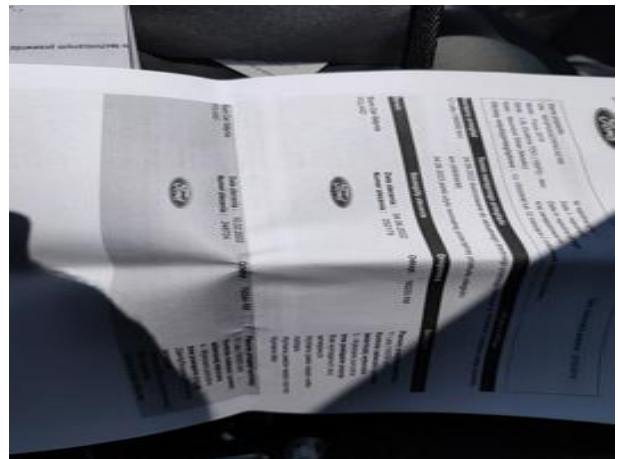
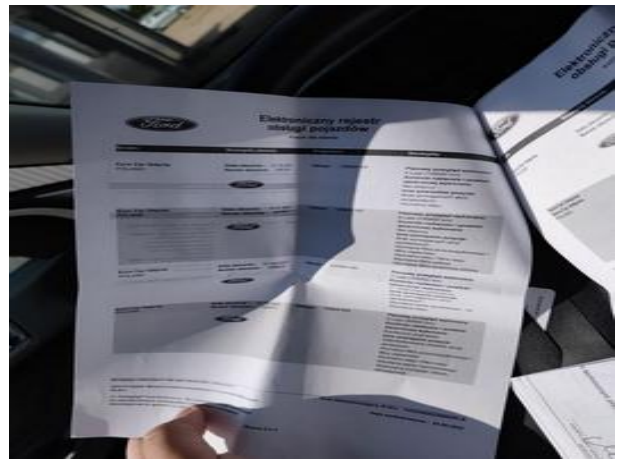
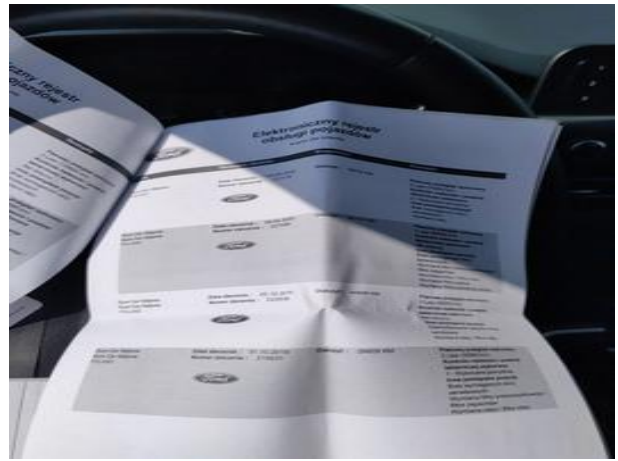

Dokumentacja fotograficzna do opinii CFM202209153





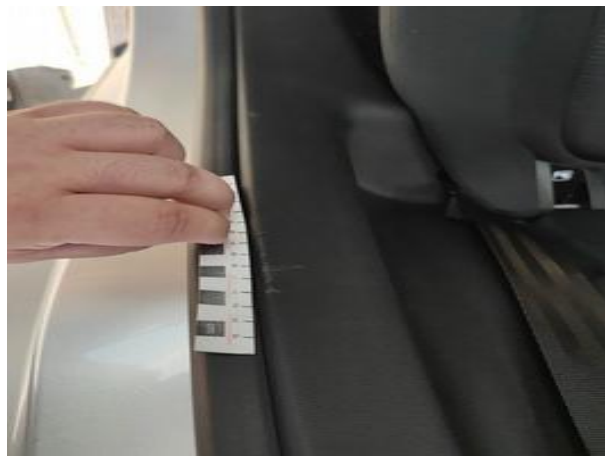



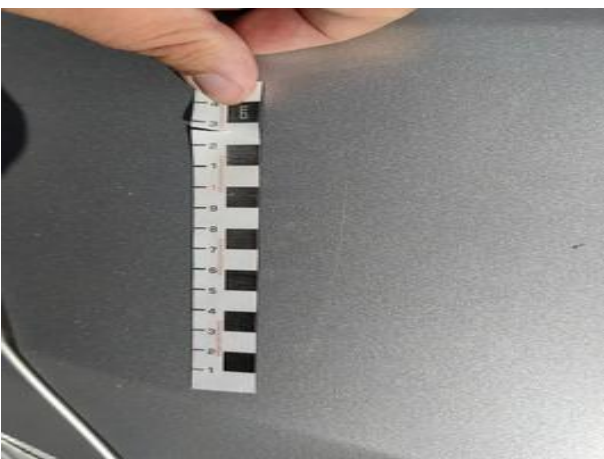
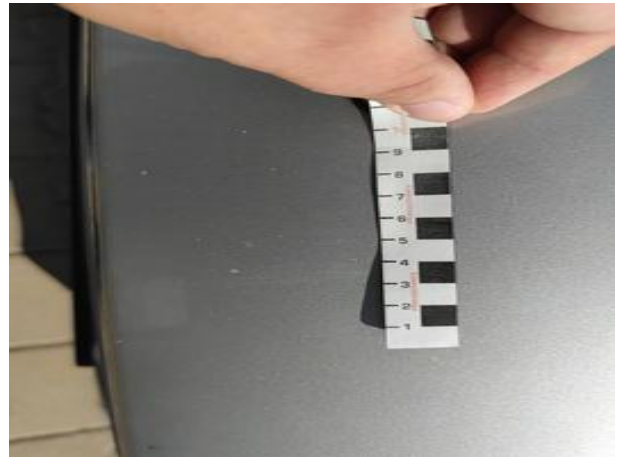

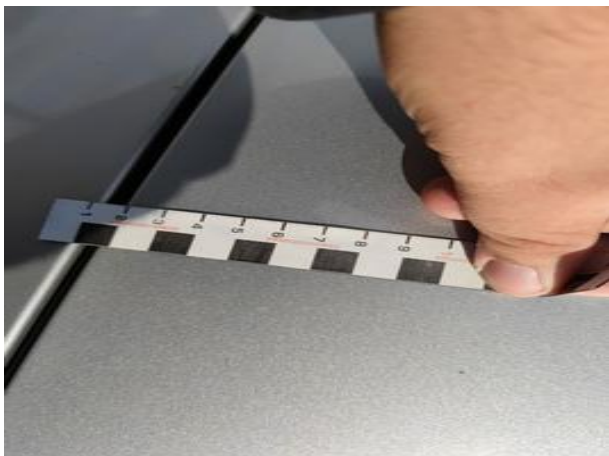



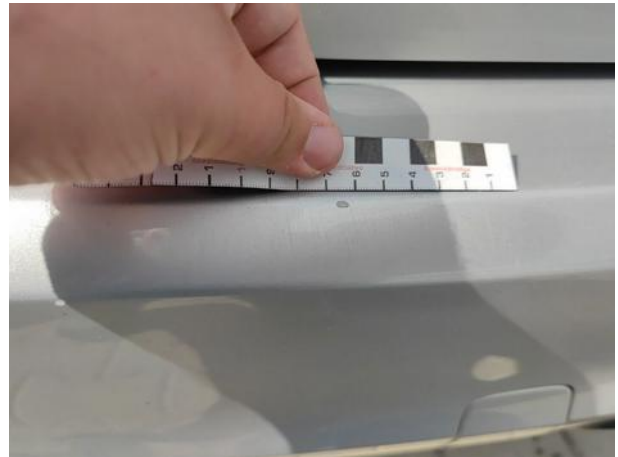
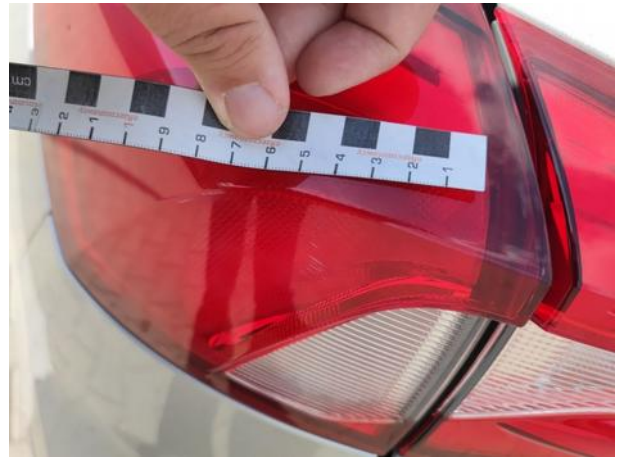
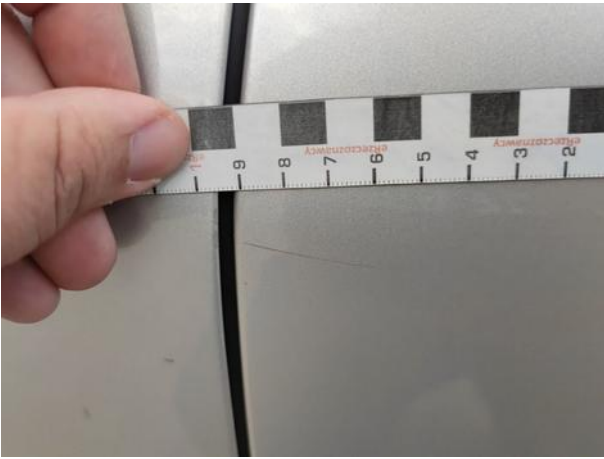
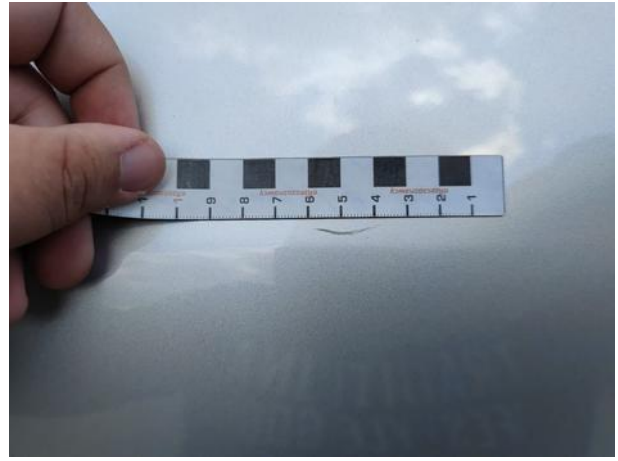

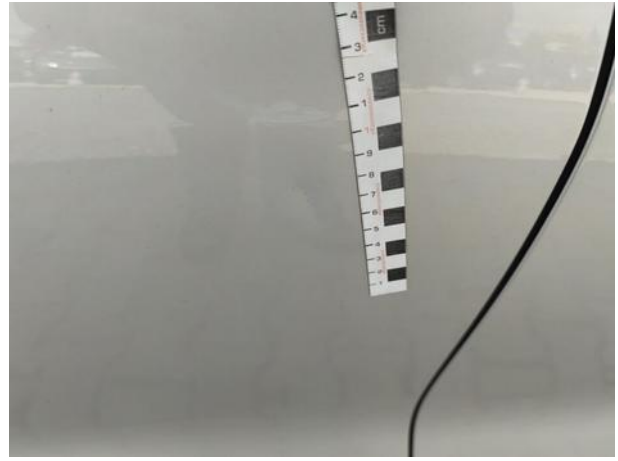
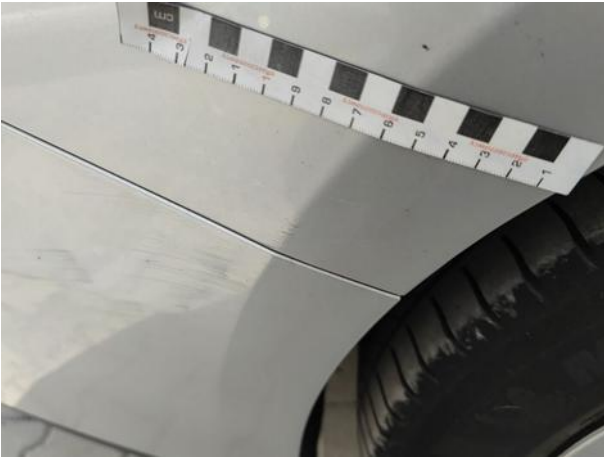











Dokumentacja fotograficzna do opinii CFM202209153





Dokumentacja fotograficzna do opinii CFM202209153



Dokumentacja fotograficzna do opinii CFM202209153

