

„eRzecznawcy Królewicz i Wspólnicy Sp.Jawna”
ul. Kopijników 75A, 03-274 Warszawa

OCENA TECHNICZNA
Nr CFM202212124
Data badania – 22 grudnia 2022r.
Rzecznawca - Piotr Kucharski

Zleceniodawca: Carefleet S.A.
Adres: ul. Legnicka 48 bud. C-D, 54-202 Wrocław
Zakres oceny: Określenie wartości pojazdu dla potrzeb sprzedaży w trybie przetargu.

Dane techniczne:

Nr rejestracyjny: DW5V117

Marka pojazdu: VOLKSWAGEN
Model: PASSAT 2.0 TDI BMT COMFORTLINE
Kolor: srebrny

Rodzaj nadwozia: Sedan
Rodzaj pojazdu: osobowy
Liczba drzwi: 4
Liczba miejsc: 5
Wskazania licznika [km]: 119042
Nr fabryczny (VIN): WVVZZZ3CZJE199886
Rok produkcji: 2018
Rok produkcji – uwaga: Pojazd z polskiej sieci dealerskiej
Masa całkowita (kg): 2050
Masa własna (kg): 1510
Ładowność (kg): 540
Rodzaj paliwa: Olej napędowy
Norma EURO: 6
Typ silnika: zapłon samoczynny
Układ/liczba cyl.: R4
Pojemność [cm³]: 1968
Moc [kW]: 110.00

Data pierwszej rejestracji w kraju: 14.06.2018

Pojazd zbadano w Magnicach k/Wrocławia na parkingu EFL S.A. w obecności zleceniodawcy.

UWAGI:

Pojazd zarejestrowany CAREFLEET S.A. ul. Legnicka 48 bud. C-D 54-202 Wrocław
na:

1. Dowód rejestracyjny: DR/BAO 2596411
2. Data następnego badania technicznego: 08.06.2023r.
3. Kluczyki ilość kompletów: 2 (Dwa klucze zintegrowane z pilotem centralnego zamka)
4. Dokumentacja eksploatacyjna pojazdu: instrukcja obsługi - jest, książka przeglądów - brak
5. Książka serwisowa elektroniczna

WYNIKI BADANIA :

I. Silnik stwierdzono: Układ smarowania - poziom oleju na wskaźniku kontrolnym w normie. Poziom cieczy w zbiorniku wyrównawczym układu chłodzenia - powyżej min. Rozruch i praca silnika w warunkach parkingowych w normie. Komora silnika zabrudzona eksploatacyjnie. Zaleca się sprawdzenie pracy silnika w warunkach drogowych.

II. Podwozie stwierdzono: Działanie układu hamulcowego i kierowniczego w warunkach parkingowych w normie. Zaleca się sprawdzenie układów podwozia pojazdu w warunkach drogowych.

III. Układ przeniesienia napędu stwierdzono: Obręcze kół - aluminiowe 4 sztuk, koło zapasowe - aluminiowe. Skrzynia biegów - manualna 6 biegowa. Działanie skrzyni biegów w warunkach parkingowych w normie. Napęd na przednią oś. Zaleca się sprawdzenie układów przeniesienia napędu w warunkach warsztatowych i wykonanie przeglądu.

IV. Nadwozie stwierdzono: Barwa nadwozia srebrna.
Pokrywa przednia: Odpryski Korozja
Próg lewy: Zdeformowanie / Wgniecenie / Zarysowania
Błotnik / ściana boczna LT: Zdeformowanie / Wgniecenie / Zarysowania
Próg prawy: Zarysowania
Błotnik PP: Zarysowania

Zmierzona grubość powłoki lakierowej: pokrywa P - 133 μ m, błotnik PP - 113 μ m, drzwi PP - 116 μ m, drzwi TP - 118 μ m, poszycie TP - 111 μ m, pokrywa T - 110 μ m, poszycie TL - 197 μ m, drzwi TL - 194 μ m, drzwi PL - 112 μ m, błotnik PL - 117 μ m, dach - 114 μ m

V. Wnętrze stwierdzono: Tunel środkowy: Zarysowania Deformacja tworzywa

Układ klimatyzacji wymaga sprawdzenia szczelności, uzupełnienia czynnika roboczego oraz oczyszczenia parownika i układu dolotowego powietrza do wnętrza.

VI. Wyposażenie, stwierdzono: ABS - system zapobiegający blokowaniu się kół podczas hamowania
Airbag 6 sztuk (czołowe poduszki kierowcy i pasażera, boczne poduszki - przód, kurtyny powietrzne)
Aktywny system bezpieczeństwa PreCrash Basic & Front - domykanie szyb, wstępne napinanie pasów bezp.

Asystent siły hamowania
Czujnik ciśnienia w oponach
Czujnik deszczu
Czujnik odległości przy parkowaniu przód, tył
Czujnik zmierzchu - automatyczne włączanie świateł z funkcją Coming/Leaving Home
Dywaniki materiałowe z przodu i z tyłu
Elektromechaniczny hamulec postojowy z funkcją Auto-Hold
Elektryczne podnoszenie szyb, przód i tył
ESP - system stabilizacji toru jazdy
Fotel kierowcy ergoComfort z elektryczną regulacją odcinka lędźwiowego
Fotele przednie komfortowe
Fotele przednie z regulacją wysokości
Gniazdo 12V w bagażniku
Immobilizer
Kierownica wielofunkcyjna 3-ramienna w skórze
Kierunkowskazy LED w obudowie lusterek zewnętrznych
Kieszenie w oparciach foteli przednich
Klimatyzacja automatyczna Climatronic - 3 strefowa
Kolumna kierownicy regulowana w dwóch płaszczyznach
Koło zapasowe - pełnowymiarowe aluminiowe
Komputer pokładowy MFA Premium z kolorowym wyświetlaczem TFT

Lampy tylne wykonane w technologii LED (diodowe)
 Listwy dookoła szyb bocznych, chromowane
 Listwy na osłonie wlotu powietrza do chłodnicy, chromowane
 Listwy w dolnej części drzwi w kolorze nadwozia, w części zderzaka przedniego, chromowane
 Lusterka boczne elektrycznie regulowane i ogrzewane, po stronie kierowcy asferyczne
 Lusterka make-up w osłonach p/słonecznych, podświetlane LED
 Lusterko boczne po stronie kierowcy automatycznie przyciemniające się
 Lusterko wsteczne automatycznie przyciemniające się
 MSR- układ przeciwblokujący przy hamowaniu silnikiem
 Przedni podłokietnik ze schowkiem
 Radio MP3/WMA Composition Colour z 6,5 calowym kolorowym ekranem dotykowym + 4 głośniki/SD/AUX
 Schowek w desce rozdzielczej po stronie pasażera, podświetlany, zamykany z funkcją chłodzenia
 Schowek w konsoli środkowej z przodu z 2 miejscami na napoje, zamykany żaluzją
 System automatycznego hamowania po kolizji
 System Front Assist z funkcją awaryjnego hamowania City
 System Keyless Go - bezkluczykowe uruchamianie pojazdu
 System rekuperacji odzyskujący energię podczas hamowania
 System stabilizacji toru jazdy przyczepy
 System Start/Stop
 System wykrywania zmęczenia kierowcy
 Światła do jazdy dziennej
 Tapicerka materiałowa Weave
 Tempomat adaptacyjny do 210km z City Emergency Braking, Front Assist, kierownica skórzana wielofun.
 Tylne oparcie składane, dzielone (60/40) z podłokietnikiem, otworem i funkcją składania z bagażnika
 Uchwyty ISOFIX do instalacji fotelika dziecięcego, tył
 Wspomaganie kierownicy, elektromechaniczne, zależne od prędkości
 Wykończenie wnętrza Diamond Silver
 Zamek centralny z pilotem
 Zderzaki, obudowy lusterek zewnętrznych i klamki lakierowane w kolorze nadwozia
 Zegarek analogowy w desce rozdzielczej
 Felgi aluminiowe 17 Nivelles z ogum. samouszczel. 215/55 + śruby antykradzieżowe + koło zapas. 17
 Lakier metalik
 Pakiet Business
 Automatyczne światła drogowe - Dynamic Light Assist
 Lampy LED Top (światła mijania, drogowe i do jazdy dziennej LED z dynam. doświetleniem zakrętów)
 System nawigacji satelitarnej Discover Media z dotykowym ekranem
 System rozpoznawania znaków drogowych
 Światła przeciwmgielne z funkcją doświetlania skrzyż.
 Pakiet zimowy 2
 Fotele przednie i tylne - podgrzewane
 Podgrzewane dysze spryskiwaczy
 Radio CD/MP3/WMA Composition Media z 8 calowym ekranem + 8 głośniki/SD/AUX/Bluetooth/USB

VII. Wyposażenie dodatkowe:

VIII. Ogumienie :

Opona	Producent	Rozmiar	Stopień zużycia (szacunkowo)
PL - zima	Firestone , Winterhawk 3	215/55r17	45%
PP - zima	Firestone , Winterhawk 3	215/55r17	45%
TL - zima	Falken, Eurowinter hs01	215/55r17	35%

TP - zima	Falken, Eurowinter hs01	215/55r17	35%
Zapasowe - lato	Continental, Conti eco contact 5	215/55r17	5%

Sporządzono w 2 egzemplarzach.

Do oceny dołączono 80 fotografii cyfrowych.

Niniejsza opinia nie jest ekspertyzą stanu technicznego pojazdu ani gwarancją niezawodności zespołów i podzespołów pojazdu, została sporządzona wyłącznie na podstawie oględzin w warunkach istniejących w miejscu badania. Opinia określa wyłącznie szacunkową wartość rynkową pojazdu i może być wykorzystana tylko przez zlecającego. Sporządzający opinię zastrzega się, że nie ponosi odpowiedzialności za wady ukryte pojazdu, wady prawne, błędy w dokumentacji pojazdu i błędy montażu. Opinia została sporządzona bezstronnie.

Rzecznawca , data: 22 grudnia 2022

.....

Dokumentacja fotograficzna do opinii CFM202212124

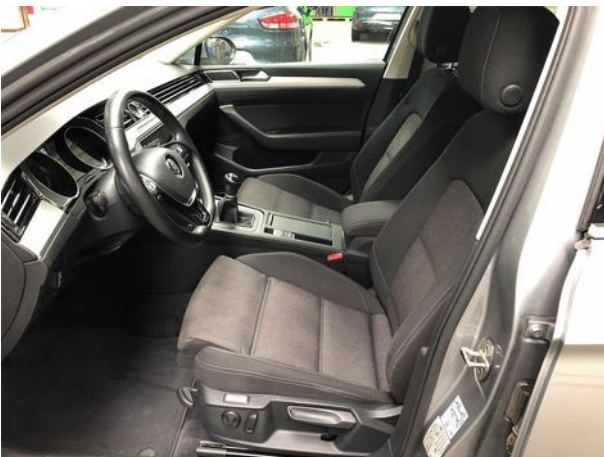

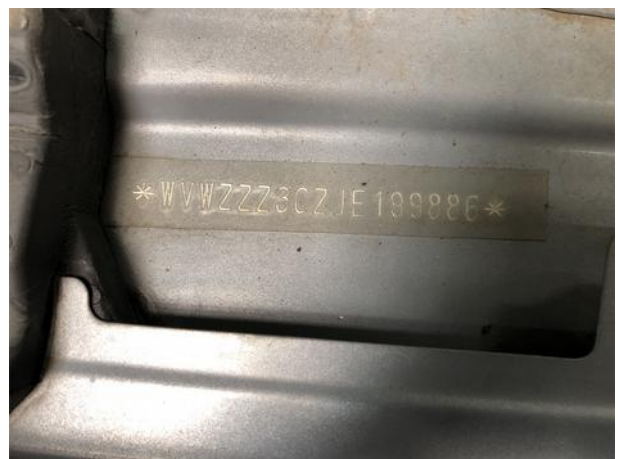
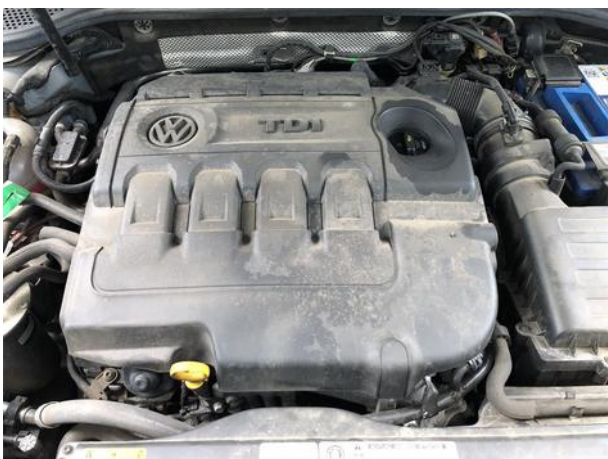

Dokumentacja fotograficzna do opinii CFM202212124

