„eRzeczoznawcy Królewicz i Wspólnicy Sp.Jawna"
ul. Kopijników 75A, 03-274 Warszawa

OCENA TECHNICZNA
Nr CFM202209240
Data badania – 03 października 2022r.
Rzeczoznawca - Piotr Kucharski

Zleceniodawca:	Carefleet S.A.
Adres:	ul. Legnicka 48 bud. C-D, 54-202 Wrocław
Zakres oceny:	Określenie wartości pojazdu dla potrzeb sprzedaży w trybie przetargu.

Dane techniczne:
Nr rejestracyjny: WW648YX

Marka pojazdu: ALFA ROMEO
Model: STELVIO 2.0 TURBO SUPER Q4
Kolor: czarny

Rodzaj nadwozia: SUV
Rodzaj pojazdu: osobowy
Liczba drzwi: 5
Liczba miejsc: 5
Wskazania licznika [km]: 53936
Nr fabryczny (VIN): ZARPAHBN9K7C41836
Rok produkcji: 2019
Rok produkcji – uwaga: Pojazd z polskiej sieci dealerskiej
Masa całkowita (kg): 2300
Masa własna (kg): 1660
Ładowność (kg): 640
Rodzaj paliwa: Benzyna
Norma EURO: 6
Typ silnika: zapłon iskrowy
Układ/liczba cyl.: R4
Pojemność [cm^3]: 1995
Moc [kW]: 147.00

Data pierwszej rejestracji w kraju: 07.11.2019

Pojazd zbadano w Magnicach k/Wrocławia na parkingu EFL S.A. w obecności zleceniodawcy.

UWAGI:

Pojazd zarejestrowany na: CAREFLEET S.A. ul. Legnicka 48 bud. C-D 54-202 Wrocław

1. Dowód rejestracyjny: DR/BAP 4860221
2. Data następnego badania technicznego: 07.11.2022r.
3. Kluczyki ilość kompletów: 2 (Dwa klucze zintegrowane z pilotem centralnego zamka)
4. Dokumentacja eksploatacyjna pojazdu: instrukcja obsługi - jest, książka przeglądów - jest
5. Brak wpisów w książce serwisowej

WYNIKI BADANIA :

I. Silnik stwierdzono: Układ smarowania - poziom oleju na wskaźniku kontrolnym w normie. Poziom cieczy w zbiorniku wyrównawczym układu chłodzenia - powyżej min. Rozruch i praca silnika w warunkach parkingowych w normie. Komora silnika zabrudzona eksploatacyjnie. Zaleca się sprawdzenie pracy silnika w warunkach drogowych.

II. Podwozie stwierdzono: Działanie układu hamulcowego i kierowniczego w warunkach parkingowych w normie. Zaleca się sprawdzenie układów podwozia pojazdu w warunkach drogowych.

III. Układ przeniesienia napędu stwierdzono: Obręcze kół - aluminiowe 4 sztuk, koło dojazdowe - stalowe. Skrzynia biegów - automatyczna. Działanie skrzyni biegów w warunkach parkingowych w normie. Napęd na obie osie. Zaleca się sprawdzenie układów przeniesienia napędu w warunkach warsztatowych i wykonanie przeglądu.

IV. Nadwozie stwierdzono: Barwa nadwozia czarna.
Zderzak przód: Odpryski
Atrapa przednia: Odpryski / Zarysowania
Pokrywa przednia: Zarysowania / Odpryski
Szyba czołowa: Odpryski
Błotnik LP: Odpryski
Rama dachu lewa: Odpryski
Drzwi LT: poszycie: Zarysowania / Odpryski
Drzwi PT: rama: Zarysowania
Drzwi PP: poszycie: Zarysowania
Drzwi PP: szyba: Zarysowania
Lusterko wsteczne prawe: Zarysowania
Felga PP: Zarysowania

Zmierzona grubość powłoki lakierowej: pokrywa P - 160µm, błotnik PP - 120µm, drzwi PP - 150µm, drzwi TP -160µm, poszycie TP - 170µm, pokrywa T - 160µm, poszycie TL - 160µm, drzwi TL - 150µm, drzwi PL - 160µm, błotnik PL - 150µm, dach - 160µm, próg L - 100µm, próg P - 80µm

V. Wnętrze stwierdzono: Podsufitka lewa: Otwory / Pęknięcia
Słupek B lewy: Przetarcia

Układ klimatyzacji wymaga sprawdzenia szczelności, uzupełnienia czynnika roboczego oraz oczyszczenia parownika i układu dolotowego powietrza do wnętrza.

VI. Wyposażenie, stwierdzono: Airbag 6 sztuk - przednie, boczne, kurtyny
Blokada otwarcia drzwi z wewnątrz - security lock
Czujnik pomiaru ciśnienia w oponach

Deska rozdzielcza z dolną częścią z tworzywa sztucznego

Dezaktywacja poduszki powietrznej przedniej po stronie pasażera

Dywaniki podłogowe
Felgi aluminiowe 18 Sport z ogumieniem
Fotele przednie regulowane manualnie w 6 kierunkach

Klimatyzacja automatyczna dwustrefowa

Koło kierownicy i gałka skrzyni biegów obszyte skórą

Korektor regulacji świateł przednich

Lusterka boczne elektrochromatyczne
Lusterka boczne zewnętrzne sterowane elektrycznie
Obramowania szyb czarne
Osłony przeciwsłoneczne z lusterkiem po stronie kierowcy i pasażera
Podświetlenie drzwi podczas otwarcia
Port USB za przednimi siedzeniami

Przyciski na ramionach kierownicy sterujące radiem i telefonem

Radio Alfa Connect 6,5 (wyśw. 6,5, USB, AUX, Bluetooth, Audio streaming, 8 głośników, Rotary pad)

Reflektory przednie LED do jazdy dziennej DRL

Regulacja kierownicy na wysokość i głębokość

Schowek w podłokietniku między przednimi fotelami
System Alfa DNA Styl jazdy (Dynamic,Normal,Advance,Race)

System ASR

System automatycznego włączania świateł drogowych

System ESP

System kontroli trakcji
System kontroli zjazdu
System ostrzegający przed zmianą pasa ruchu (LDW)

System ostrzegania o najeżdzaniu na poprzedzający pojazd (FCW)

System Start&Stop

Szyby przednie i tylne sterowane elektrycznie
Światła tylne w technologii LED

Tunel środkowy z podłokietnikiem
Uchwyty ISOFIX
Układ wydechowy podwójny
Wnętrze dla Super, siedzenia w czarnej tkaninie i eko. skórze, deska rozdz. czarna
Wyświetlacz 3,5 calowy pomiędzy zegarami/licznikami

Wyświetlacz 6,5 calowy kolorowy w części środkowej deski rozdzielczej

Zaciski hamulców aluminiowe

Zagłówek tylny środkowy
Zestaw naprawczy

Zintegrowany system hamulcowy (IBS)

Czujniki parkowania przód i tył
Koło zapasowe dojazdowe (G)

Lakier metalizowany czarny - Vulcano Black

Nawigacja Alfa Uconnect Nav (wyświetlacz 6,5)

Pakiet Elektryczne Fotele
Fotel kierowcy z 6-cio stopniową elektryczną regulacją + 4-stopniowa regulacja ledźwiowa
Fotel pasażera z 6-cio stopniową elektryczną regulacją + 4-stopniowa regulacja ledźwiowa
Fotele przednie regulowane elektrycznie, sześciostopniowo z pamięcią ustawień i regulacją lędźwiową

Pakiet Zimowy
Dysze przednich wycieraczek podgrzewane
Koło kierownicy pogdrzewane
Siedzenia przednie podgrzewane

Reflektory Bi-ksenonowe 35W z funkcją AFS (G)

Relingi dachowe w wykończeniu czarnym błyszczącym Gloss Black

Roleta w bagażniku (przesuwna)

Spryskiwacze reflektorów (G)

Tempomat adaptacyjny

VII. Wyposażenie dodatkowe:

VIII. Ogumienie :

Opona	**Producent**	**Rozmiar**	**Stopień zużycia (szacunkowo)**
PL - lato	Michelin, Latitude sports 3	235/60/18	25%
PP - lato	Michelin, Latitude sports 3	235/60/18	25%
TL - lato	Michelin, Latitude sports 3	235/60/18	25%
TP - lato	Michelin, Latitude sports 3	235/60/18	25%
Dojazdowe	Vredestein, Space master	195/75/18	5%

Sporządzono w 2 egzemplarzach. Do oceny dołączono 73 fotografii cyfrowych.

Niniejsza opinia nie jest ekspertyzą stanu technicznego pojazdu ani gwarancją niezawodności zespołów i podzespołów pojazdu, została sporządzona wyłącznie na podstawie oględzin w warunkach istniejących w miejscu badania. Opinia określa wyłącznie szacunkową wartość rynkową pojazdu i może być wykorzystana tylko przez zlecającego. Sporządzający opinię zastrzega się, ze nie ponosi odpowiedzialności za wady ukryte pojazdu, wady prawne, błędy w dokumentacji pojazdu i błędy montażu. Opinia została sporządzona bezstronnie.

Rzeczoznawca , data: 03 października 2022

…….

Dokumentacja fotograficzna do opinii CFM202209240

Dokumentacja fotograficzna do opinii CFM202209240

Dokumentacja fotograficzna do opinii CFM202209240

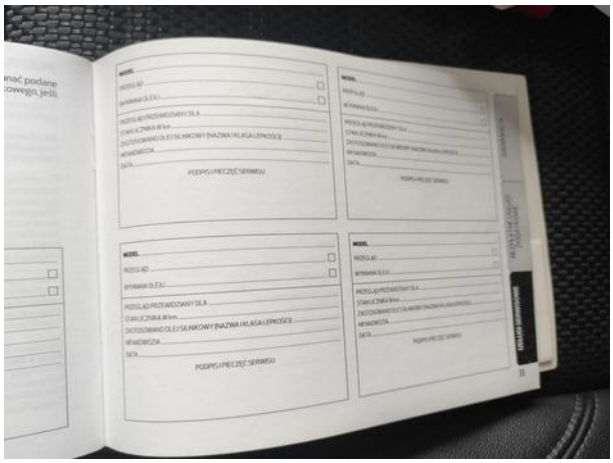

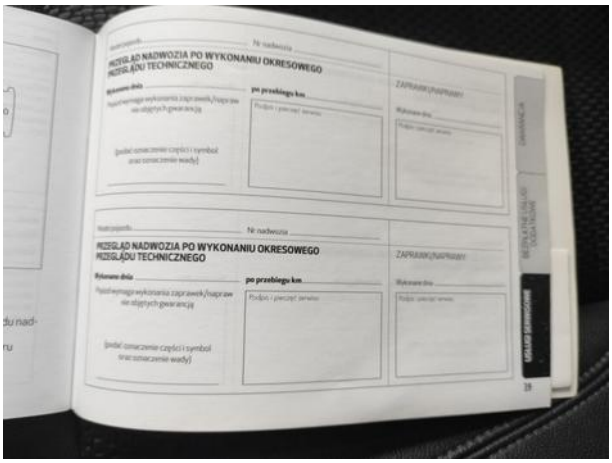

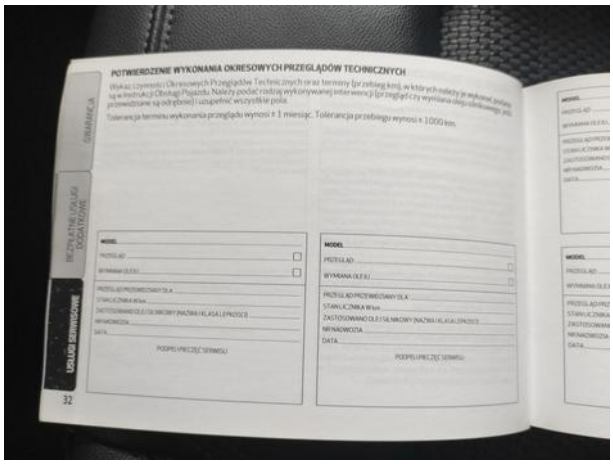

Dokumentacja fotograficzna do opinii CFM202209240

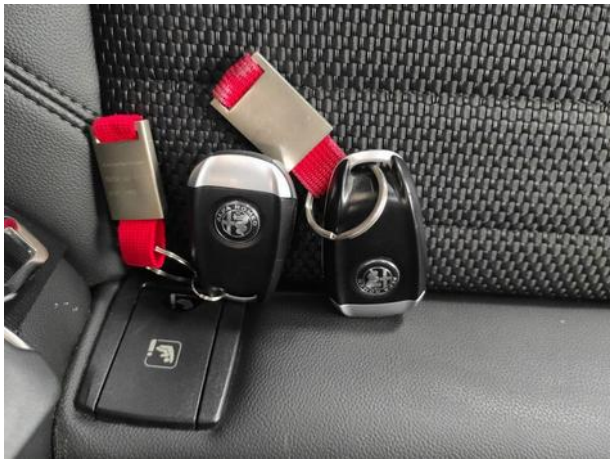

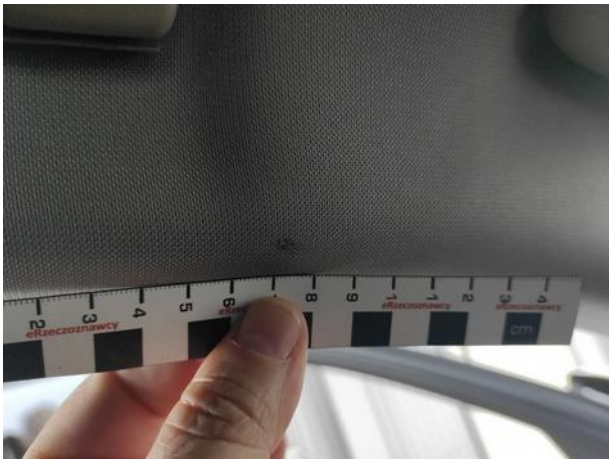

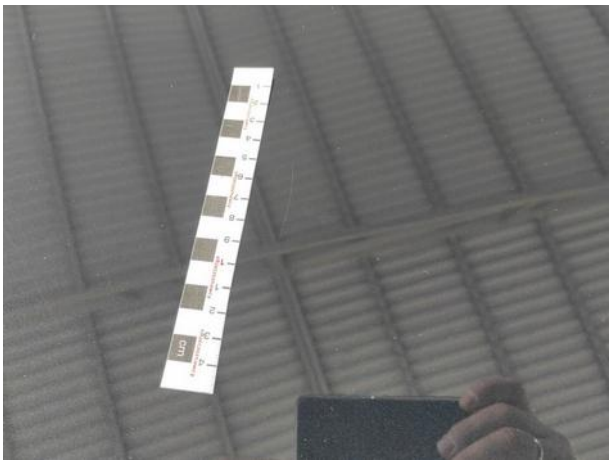

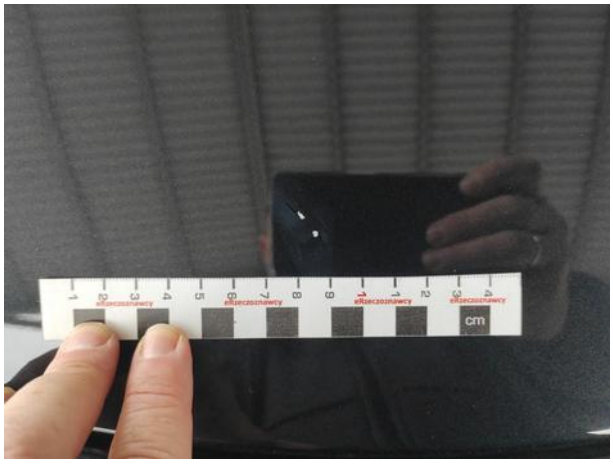

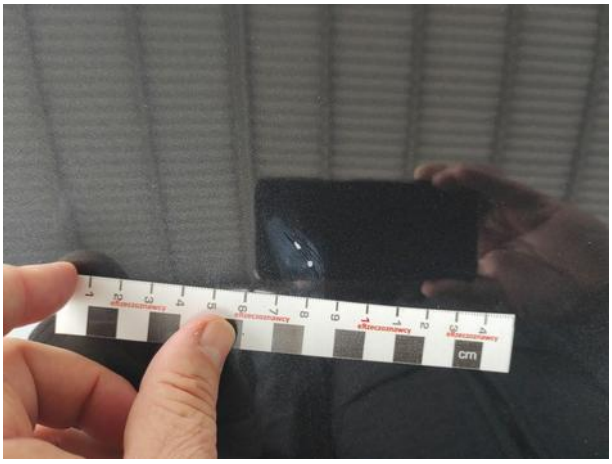

Dokumentacja fotograficzna do opinii CFM202209240

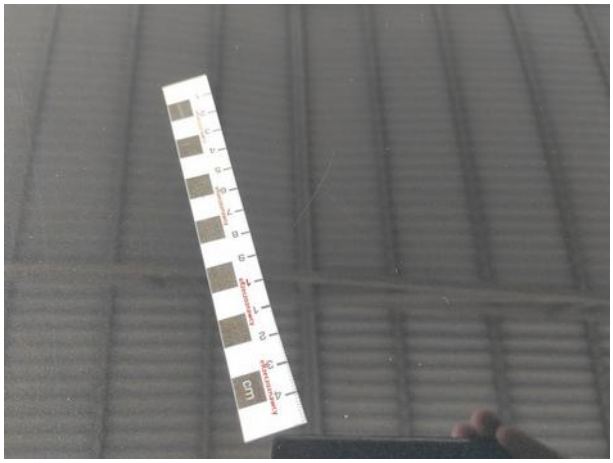

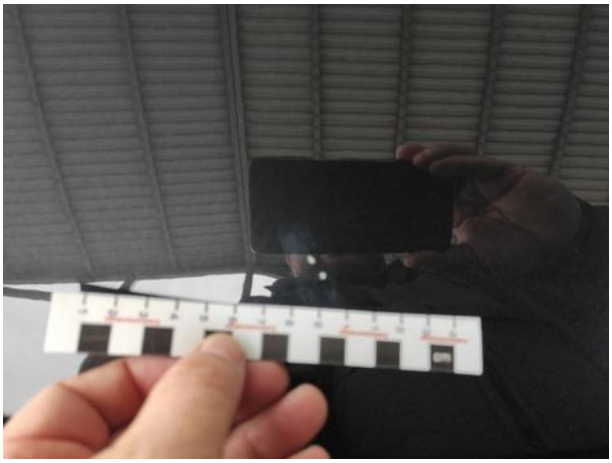

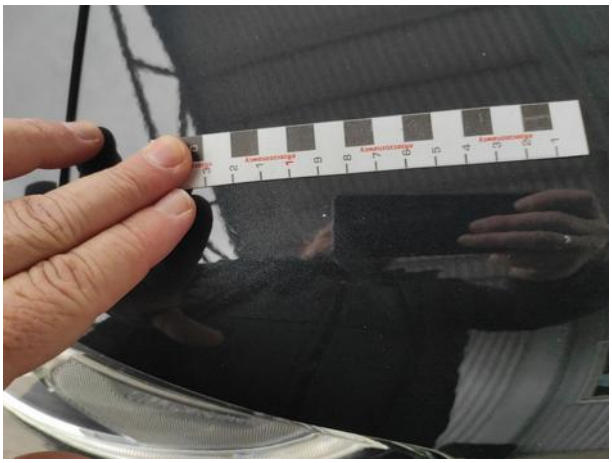

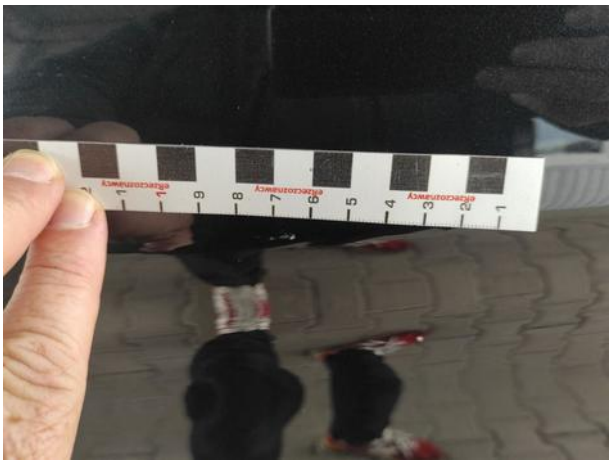

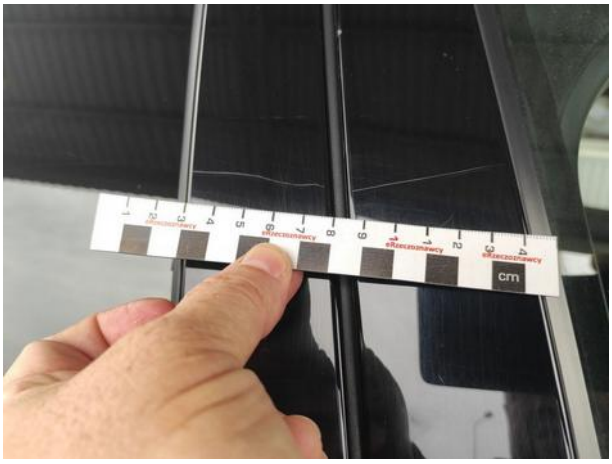

Dokumentacja fotograficzna do opinii CFM202209240

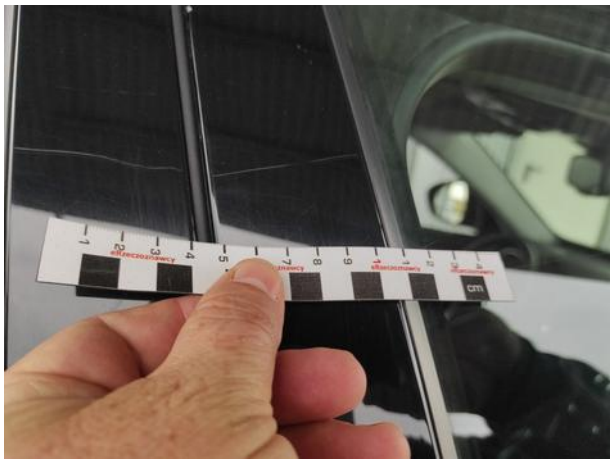

Dokumentacja fotograficzna do opinii CFM202209240

Dokumentacja fotograficzna do opinii CFM202209240

Dokumentacja fotograficzna do opinii CFM202209240

Dokumentacja fotograficzna do opinii CFM202209240