

„eRzecznawcy Królewicz i Wspólnicy Sp.Jawna”
ul. Kopijników 75A, 03-274 Warszawa

OCENA TECHNICZNA
Nr CFM202210001
Data badania – 30 września 2022r.
Rzecznawca - Marcin Bielecki

Zleceniodawca: Carefleet S.A.
Adres: ul. Legnicka 48 bud. C-D, 54-202 Wrocław
Zakres oceny: Określenie wartości pojazdu dla potrzeb sprzedaży w trybie przetargu.

Dane techniczne:

Nr rejestracyjny: DW3FW97

Marka pojazdu: OPEL
Model: COMBO
Kolor: SZARY

Rodzaj nadwozia: Kombi
Rodzaj pojazdu: OSOBOWY
Liczba drzwi: 5
Liczba miejsc: 5
Wskazania licznika [km]: 225617
Nr fabryczny (VIN): W0VECYHZJKJ784390
Rok produkcji: 2019
Rok produkcji – uwaga: Pojazd z polskiej sieci dealerskiej

Masa całkowita (kg): 2140
Masa własna (kg): 1588
Rodzaj paliwa: Olej napędowy
Norma EURO: 6
Typ silnika: ZAPŁON SAMOCZYNNY
Układ/liczba cyl.: R4
Pojemność [cm³]: 1499
Moc [kW]: 96.00

Data pierwszej rejestracji w kraju: 26.09.2019

Pojazd zbadano w Magnicach k/Wrocławia na parkingu EFL S.A. w obecności zleceniodawcy.

UWAGI:

Pojazd zarejestrowany na: CAREFLEET S.A.
ul. Legnicka 48 bud. C-D
54-202 Wrocław

1. Dowód rejestracyjny: DR/BAP 4235214
2. Data następnego badania technicznego: 19.09.2024r.
3. Kluczyki ilość kompletów: 2 (Dwa klucze zintegrowane z pilotem centralnego zamka)
4. Dokumentacja eksploatacyjna pojazdu: instrukcja obsługi - jest, książka przeglądów - jest

5. Liczba wpisów w książce serwisowej: 7: 30256 km, 60776 km, 89958 km, 120319 km, 149400 km, 180738 km, 210905 km dnia 21-09-2021

WYNIKI BADANIA :

I. Silnik stwierdzono: Układ smarowania - poziom oleju na wskaźniku kontrolnym w normie. Poziom cieczy w zbiorniku wyrównawczym układu chłodzenia - powyżej min. Rozruch i praca silnika w warunkach parkingowych w normie. Komora silnika zabrudzona eksploatacyjnie. Zaleca się sprawdzenie pracy silnika w warunkach drogowych.

II. Podwozie stwierdzono: Działanie układu hamulcowego i kierowniczego w warunkach parkingowych w normie. Zaleca się sprawdzenie układów podwozia pojazdu w warunkach drogowych.

III. Układ przeniesienia napędu stwierdzono: Obręcze kół - aluminiowe 4 sztuk, koło zapasowe - stalowe. Skrzynia biegów – manualna 6 biegowa. Działanie skrzyni biegów w warunkach parkingowych w normie. Napęd na przednią oś. Zaleca się sprawdzenie układów przeniesienia napędu w warunkach warsztatowych i wykonanie przeglądu.

IV. Nadwozie stwierdzono: Barwa nadwozia szara.

- Zderzak przód: Odpryski
- Pokrywa przednia: Odpryski / Zarysowania
- Szyba czołowa: Odpryski
- Felga LP: Zarysowania
- Drzwi LP: poszycie: Zarysowania
- Próg lewy: Zdeformowanie / Wgniecenie / Zarysowania
- Drzwi LT: rama: Zarysowania
- Zderzak tył: Zdeformowanie / Wgniecenie / Odpryski / Zarysowania / Rozerwanie / Pęknięcie / Rozbicie
- Drzwi PT: rama: Zarysowania
- Drzwi PT: szyba: Zarysowania
- Lusterko wsteczne prawe: Zarysowania
- Felga PP: Odpryski

Zmierzona grubość powłoki lakierowej: pokrywa P - 100 μm , błotnik PP - 120 μm , drzwi PP - 120 μm , drzwi TP - 200 μm , poszycie TP - 130 μm , pokrywa T - 160 μm , poszycie TL - 120 μm , drzwi TL - 113 μm , drzwi PL - 120 μm , błotnik PL - 120 μm , dach - 120 μm , próg L - 90 μm , próg P - 300 μm

V. Wnętrze stwierdzono: Układ klimatyzacji wymaga sprawdzenia szczelności, uzupełnienia czynnika roboczego oraz oczyszczenia parownika i układu dolotowego powietrza do wnętrza.

- Kokpit: Zarysowania
- Przeciwoślepiacze: zabrudzenia
- Kierownica: Przetarcia
- Podsufitka lewa: Zabrudzenia / Zarysowania
- Fotel LP: Zabrudzenia
- Tapicerka drzwi LT: Zarysowania
- Kanapa / fotel LT: Uszkodzenia mechaniczne
- Podsufitka / część bagażowa: Zabrudzenia / Zarysowania
- Tapicerka pokrywy bagażnika / drzwi tyłu: Zarysowania
- Roleta / półka bagażnika: Zabrudzenia
- Przestrzeń bagażowa / próg załadowniczy: Zabrudzenia / Zarysowania
- Tapicerka drzwi PT: Zarysowania
- Fotel PP: Zabrudzenia / Uszkodzenia mechaniczne

- Tapicerka drzwi PP: Zarysowania

VI. Wyposażenie, stwierdzono: - Lusterka boczne regulowane elektrycznie i ogrzewane, w kolorze nadwozia

- Lusterko w osłonie przeciwsłonecznej pasażera
- Poduszki powietrzne boczne przednie + kurtyny powietrzne
- Półka w przestrzeni bagażowej, sztywna
- Radio R 4.0 (wyświetlacz monochromatyczny, Bluetooth, USB)
- Sterowanie radiem z kierownicy
- System monitorowania ciśnienia w oponach
- System wykrywania zmęczenia kierowcy
- Szuflada pod fotelem pasażera
- Tapicerka materiałowa
- Tempomat
- Układ aktywnego utrzymania pasa ruchu
- Wyświetlacz graficzny 3,5 cali między zegarami z komputerem pokładowym
- Zamek centralny zdalnie sterowany
- 6 głośników
- ABS z ESP oraz HSA
- Asystent hamowania
- Automatyczny włącznik świateł drogowych
- Czujnik świateł
- Drzwi lewe przesuwne z ręcznie otwieranym oknem
- Drzwi przesuwne prawe z otwieranym oknem
- Drzwi tylne pojedyncze, otwierane od góry, przeszklone
- Elektrycznie sterowane szyby przednie
- Kamera przednia Opel Eye rozpoznająca znaki ograniczenia prędkości
- Kanapa tylna dzielona w proporcji 60/40
- Kierownica podgrzewana pokryta perforowaną skórą
- Klamki wewnętrzne w kolorze srebrnym
- Klimatyzacja sterowana manualna
- Lakier uni
- Czujnik odległości przy parkowaniu - przód i tył
- Elektryczne szyby, tył
- Felgi aluminiowe 16, z ogumieniem 205/60 R16
- Światła do jazdy dziennej LED

VII. Wyposażenie dodatkowe:

VIII. Ogumienie :

Opona	Producent	Rozmiar	Stopień zużycia (szacunkowo)
PL lato	Firestone,	205/60/16	30%
PP lato	Firestone,	205/60/16	30%
TL lato	Firestone,	205/60/16	30%
TP lato	Firestone,	205/60/16	30%
Koło zapasowe	Falek,	205/60/16	0%

Sporządzono w 2 egzemplarzach.

Do oceny dołączono 101 fotografii cyfrowych.

Niniejsza opinia nie jest ekspertyzą stanu technicznego pojazdu ani gwarancją niezawodności zespołów i podzespołów pojazdu, została sporządzona wyłącznie na podstawie oględzin w warunkach istniejących w miejscu badania. Opinia określa wyłącznie szacunkową wartość rynkową pojazdu i może być wykorzystana tylko przez zlecającego. Sporządzający opinię zastrzega się, że nie ponosi odpowiedzialności za wady ukryte pojazdu, wady prawne, błędy w dokumentacji pojazdu i błędy montażu. Opinia została sporządzona bezstronnie.

Rzeczoznawca , data: 04 października 2022

.....

Dokumentacja fotograficzna do opinii CFM202210001

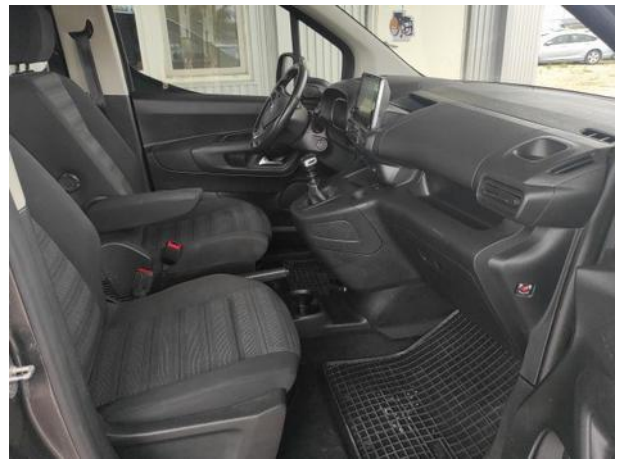

Dokumentacja fotograficzna do opinii CFM202210001



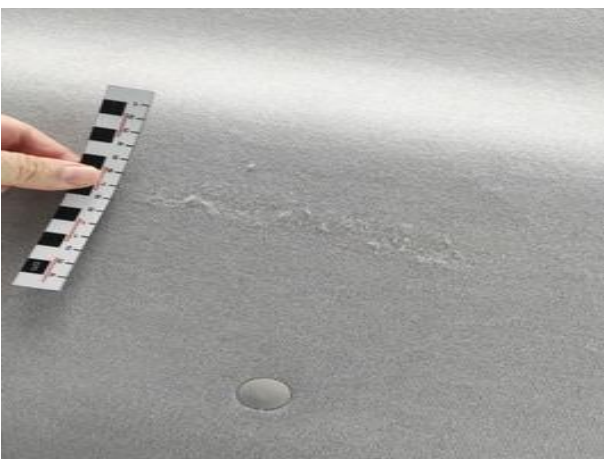

Dokumentacja fotograficzna do opinii CFM202210001



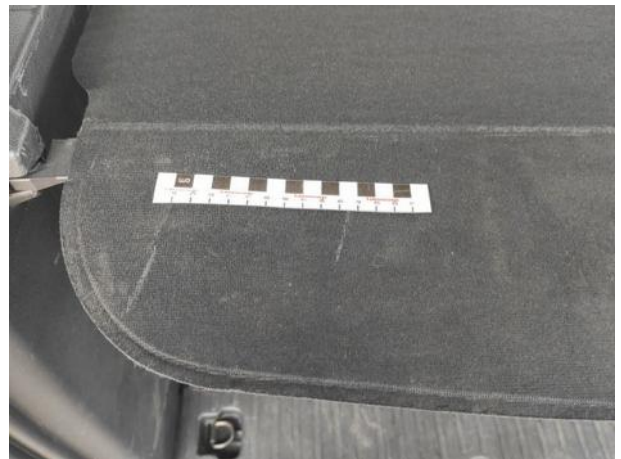
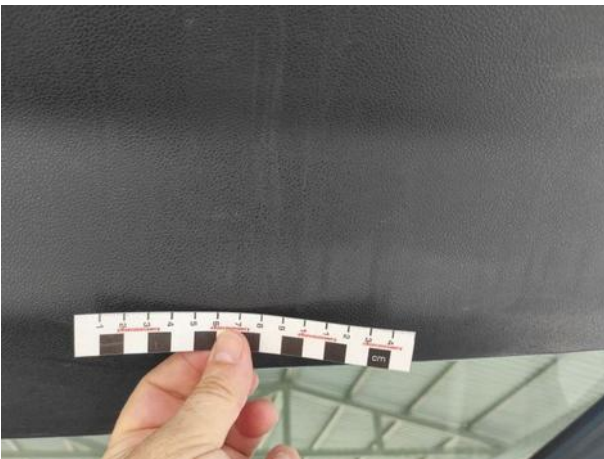
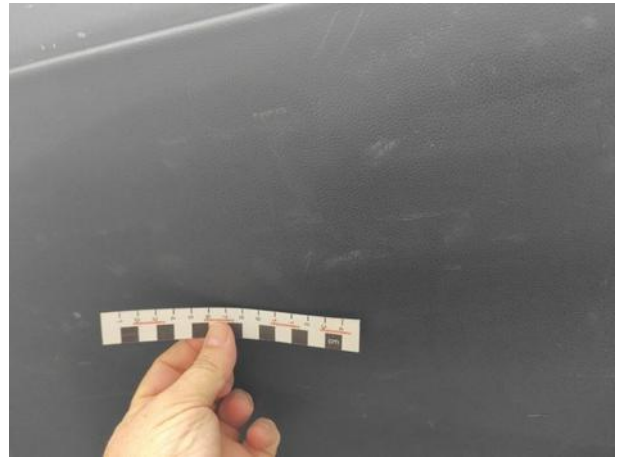

Dokumentacja fotograficzna do opinii CFM202210001



Dokumentacja fotograficzna do opinii CFM202210001

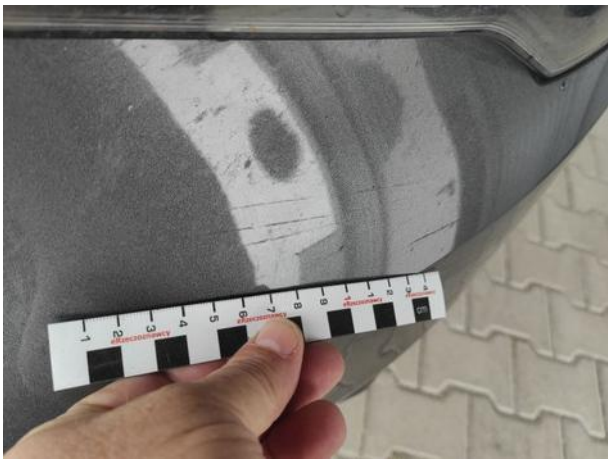

Dokumentacja fotograficzna do opinii CFM202210001

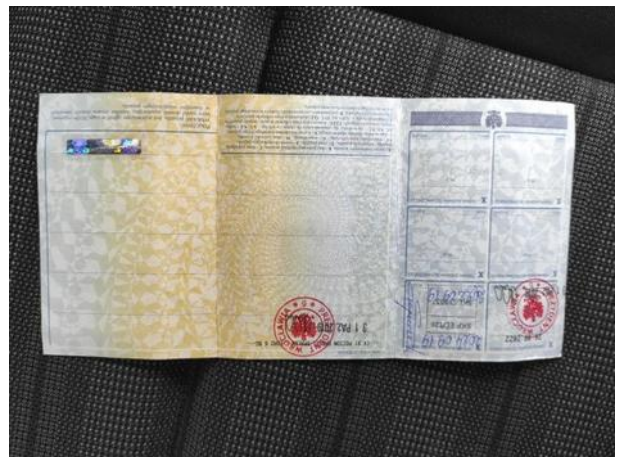

Dokumentacja fotograficzna do opinii CFM202210001



Dokumentacja fotograficzna do opinii CFM202210001

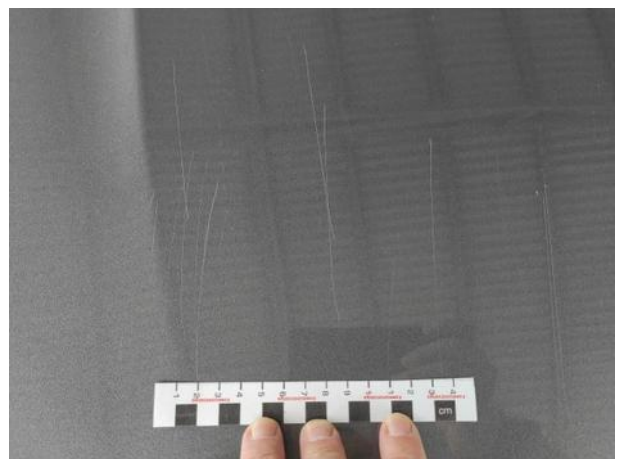

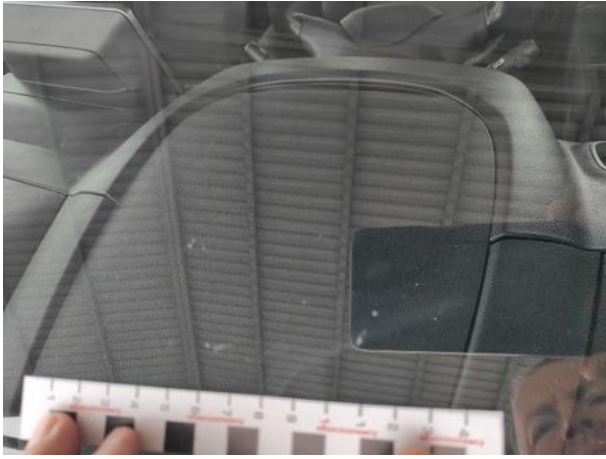
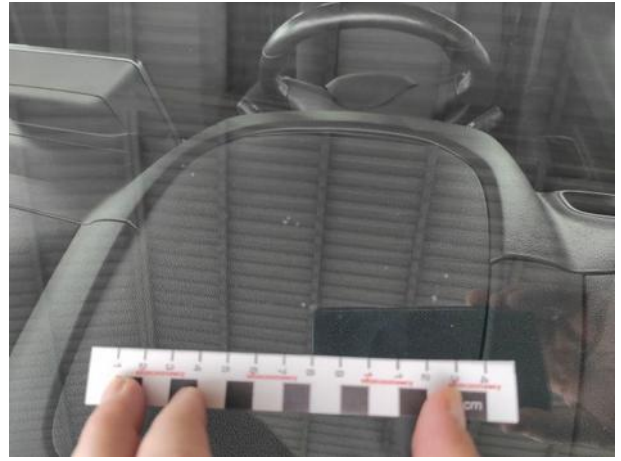
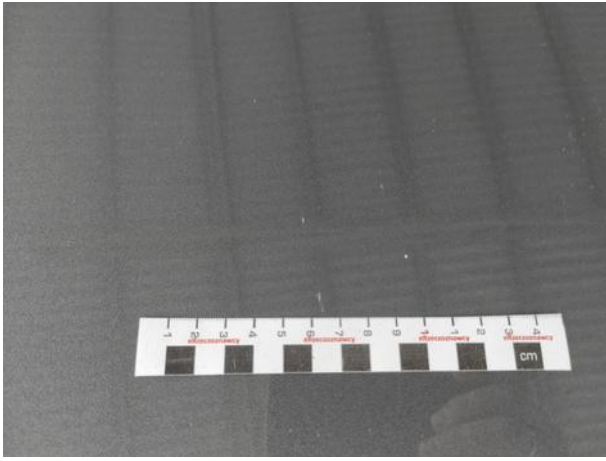

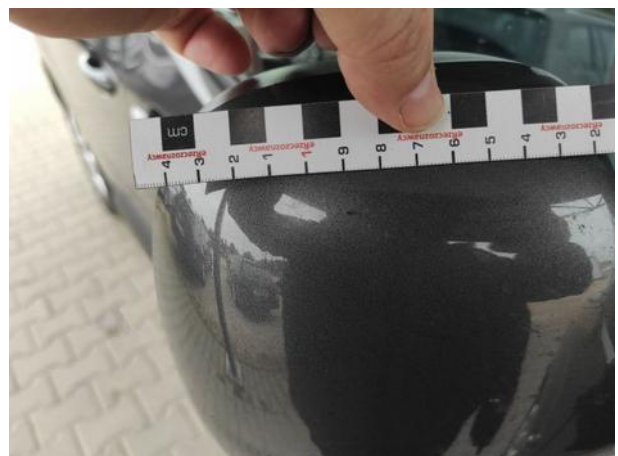
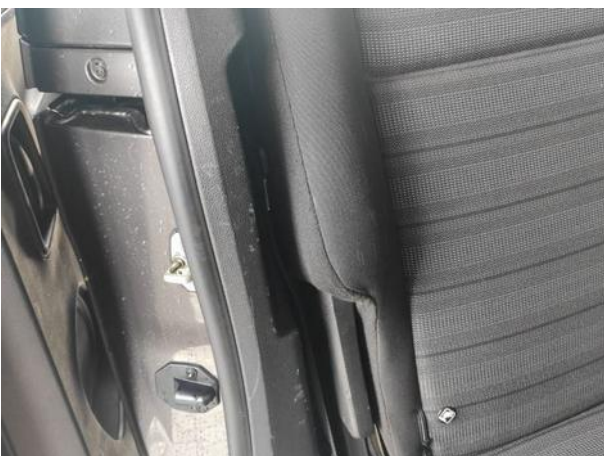

Dokumentacja fotograficzna do opinii CFM202210001

