

„eRzecznawcy Królewicz i Wspólnicy Sp.Jawna”
ul. Kopijników 75A, 03-274 Warszawa

OCENA TECHNICZNA
Nr CFM202210017
Data badania – 03 października 2022r.
Rzecznawca - Marcin Bielecki

Zleceniodawca: Carefleet S.A.
Adres: ul. Legnicka 48 bud. C-D, 54-202 Wrocław
Zakres oceny: Określenie wartości pojazdu dla potrzeb sprzedaży w trybie przetargu.

Dane techniczne:

Nr rejestracyjny: WW112YE

Marka pojazdu: TOYOTA
Model: YARIS
Kolor: BIAŁY

Rodzaj nadwozia: Hatchback
Rodzaj pojazdu: OSOBOWY
Liczba drzwi: 3
Liczba miejsc: 2
Wskazania licznika [km]: 160413
Nr fabryczny (VIN): VNKJG3D3X0A050122
Rok produkcji: 2017
Rok produkcji – uwaga: Pojazd z polskiej sieci dealerskiej

Masa całkowita (kg): 1545
Masa własna (kg): 1052
Rodzaj paliwa: Benzyna
Norma EURO: 6
Typ silnika: ZAPŁON ISKROWY
Układ/liczba cyl.: R4
Pojemność [cm³]: 1496
Moc [kW]: 82.00

Data pierwszej rejestracji w kraju: 14.02.2018

Pojazd zbadano w Magnicach k/Wrocławia na parkingu EFL S.A. w obecności zleceniodawcy.

UWAGI:

Pojazd zarejestrowany na: CAREFLEET S.A.
ul. Legnicka 48 bud. C-D
54-202 Wrocław

1. Dowód rejestracyjny: DR/BAO 0716410
2. Data następnego badania technicznego: 08.02.2023r.
3. Kluczyki ilość kompletów: 2 (Dwa klucze, w tym jeden z pilotem centralnego zamka)
4. Dokumentacja eksploatacyjna pojazdu: instrukcja obsługi - jest, książka przeglądów - jest

5. Liczba wpisów w książce serwisowej: 8: 15285 km, 30049 km, 45337 km, 59987 km, 74884 km, 89802 km, 104873 km, 119741 km dnia 25-06-2021

WYNIKI BADANIA :

I. Silnik stwierdzono: Układ smarowania - poziom oleju na wskaźniku kontrolnym w normie. Poziom cieczy w zbiorniku wyrównawczym układu chłodzenia - powyżej min. Rozruch i praca silnika w warunkach parkingowych w normie. Komora silnika zabrudzona eksploatacyjnie. Zaleca się sprawdzenie pracy silnika w warunkach drogowych.

II. Podwozie stwierdzono: Działanie układu hamulcowego i kierowniczego w warunkach parkingowych w normie. Zaleca się sprawdzenie układów podwozia pojazdu w warunkach drogowych.

III. Układ przeniesienia napędu stwierdzono: Obręcze kół - stalowe 4 sztuk. Skrzynia biegów – manualna 6 biegowa. Działanie skrzyni biegów w warunkach parkingowych w normie. Napęd na przednią oś. Zaleca się sprawdzenie układów przeniesienia napędu w warunkach warsztatowych i wykonanie przeglądu.

IV. Nadwozie stwierdzono: Barwa nadwozia biała.

- Atrapa przednia: Odpryski
- Reflektor lewy: Zarysowania / Pęknięcie
- Błotnik LP: Odpryski
- Drzwi LP: rama: Zdeformowanie / Wgniecenie / Zarysowania
- Błotnik / ściana boczna LT: Zarysowania
- Zderzak P: urwane mocowanie

Zmierzona grubość powłoki lakierowej: pokrywa P - 350 μm , błotnik PP - 210 μm , drzwi PP - 210 μm , poszycie TP - 230 μm , pokrywa T - 220 μm , poszycie TL - 370 μm , drzwi PL - 350 μm , błotnik PL - 100 μm , dach - 90 μm

V. Wnętrze stwierdzono: Układ klimatyzacji wymaga sprawdzenia szczelności, uzupełnienia czynnika roboczego oraz oczyszczenia parownika i układu dolotowego powietrza do wnętrza.

- Kokpit: Zarysowania
- Tapicerka drzwi LP: Zabrudzenia / Zarysowania
- Wykładzina LP: Uszkodzenia mechaniczne Wypalenia
- Listwa progu LP: Zarysowania
- Fotel LP: Zabrudzenia / Uszkodzenia mechaniczne
- Podsufitka / część bagażowa: Zarysowania
- Fotel PP: Zabrudzenia
- Tapicerka drzwi PP: Zabrudzenia
- Podsufitka prawa: Zabrudzenia / Zarysowania

VI. Wyposażenie, stwierdzono: - ABS

- Airbag 6 sztuk: poduszki powietrzne czołowe i boczne dla kierowcy i pasażera, kurtyny powietrzne
- Airbag kolan kierowcy
- Automatyczne światła drogowe
- BA - system wspomagania hamowania
- Bluetooth
- Czujnik deszczu
- EBD - elektroniczny rozdział sił hamowania

- Elektrycznie regulowane szyby przednie
- Felgi stalowe 15 z ogumieniem 175/65
- Fotel kierowcy z regulacją wysokości
- Funkcja oświetlenia Follow-Me-Home
- Gniazdo USB
- HAC - system wspomagający pokonywanie podjazdu
- Immobilizer
- Kierownica regulowana w pionie i poziomie
- Kierownica wielofunkcyjna
- Klamki w kolorze nadwozia
- Klimatyzacja manualna
- Komputer pokładowy
- Lakier uni
- Lusterka boczne regulowane elektrycznie
- Lusterka boczne w kolorze nadwozia
- Radio CD z MP3/WMA + 6 głośników
- Sygnalizacja niezapiętych pasów bezpieczeństwa
- System Lane Departure Alert
- System monitorowania ciśnienia w oponach
- System Pre-Collision (układ wczesnego reagowania w razie ryzyka zderzenia)
- Światła do jazdy dziennej
- Tapicerka materiałowa
- TRC - system kontroli trakcji
- Tylne oparcie składane, dzielone
- Uchwyty ISOFIX do mocowania fotelika dziecięcego
- VSC - system stabilizacji toru jazdy
- Wspomaganie układu kierowniczego
- Wyłącznik poduszki powietrznej pasażera
- Zagłówki z regulacją wysokości
- Zamek centralny sterowany pilotem
- Zderzaki w kolorze nadwozia
- Czujniki odległości przy parkowaniu - tył

VII. Wyposażenie dodatkowe:

VIII. Ogumienie :

Opona	Producent	Rozmiar	Stopień zużycia (szacunkowo)
PL lato	Bridgestone	175/65R15	83%
PP lato	Bridgestone	175/65R15	83%
TL lato	Bridgestone	175/65R15	100%
TP lato	Bridgestone	175/65R15	100%

Sporządzono w 2 egzemplarzach.

Do oceny dołączono 119 fotografii cyfrowych.

Niniejsza opinia nie jest ekspertyzą stanu technicznego pojazdu ani gwarancją niezawodności zespołów i podzespołów pojazdu, została sporządzona wyłącznie na podstawie oględzin w warunkach istniejących w miejscu badania. Opinia określa wyłącznie szacunkową wartość rynkową pojazdu i może być wykorzystana tylko przez zlecającego. Sporządzający opinię zastrzega się, że nie ponosi odpowiedzialności za wady ukryte pojazdu, wady prawne, błędy w dokumentacji pojazdu i błędy montażu. Opinia została sporządzona bezstronnie.

Rzeczoznawca , data: 07 października 2022

.....

Dokumentacja fotograficzna do opinii CFM202210017

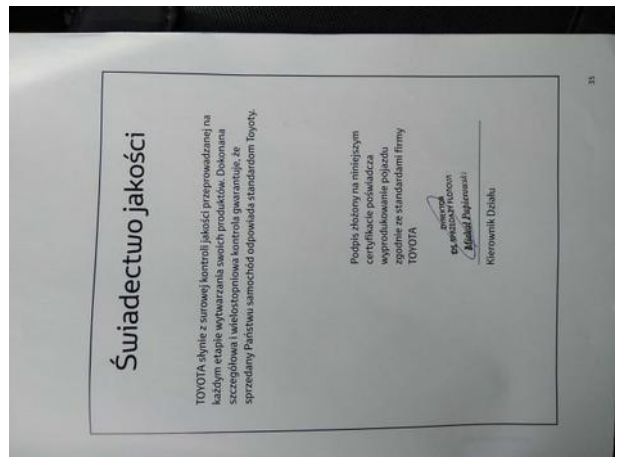
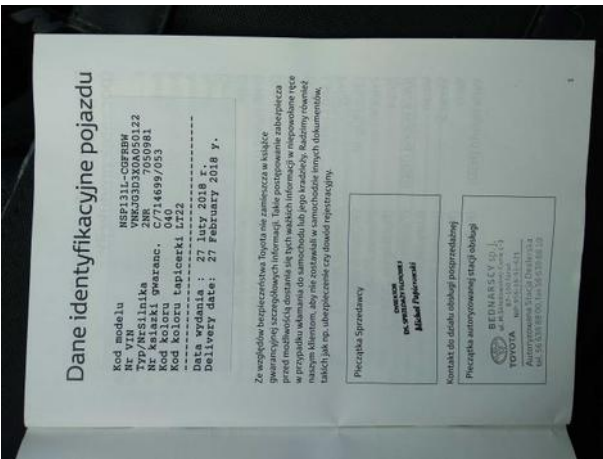

Dokumentacja fotograficzna do opinii CFM202210017

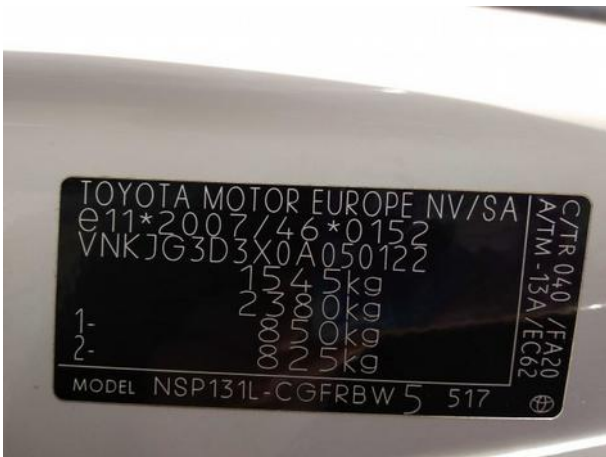





Dokumentacja fotograficzna do opinii CFM202210017





















