

„eRzecznawcy Królewicz i Wspólnicy Sp.Jawna”
ul. Kopijników 75A, 03-274 Warszawa

OCENA TECHNICZNA
Nr CFM202208083
Data badania – 19 sierpnia 2022r.
Rzecznawca - Piotr Kucharski

Zleceniodawca: Carefleet S.A.
Adres: ul. Legnicka 48 bud. C-D, 54-202 Wrocław
Zakres oceny: Określenie wartości pojazdu dla potrzeb sprzedaży w trybie przetargu.

Dane techniczne:

Nr rejestracyjny: DW1Y721

Marka pojazdu: PEUGEOT
Model: PARTNER 1.6 BLUEHDI ACTIVE KO
Kolor: biały

Rodzaj nadwozia: Kombi
Rodzaj pojazdu: osobowy
Liczba drzwi: 5
Liczba miejsc: 5
Wskazania licznika [km]: 192324
Nr fabryczny (VIN): VF37JBHY6JN511140
Rok produkcji: 2018
Rok produkcji – uwaga: Pojazd z polskiej sieci dealerskiej
Masa całkowita (kg): 2060
Masa własna (kg): 1374
Ładowność (kg): 686
Rodzaj paliwa: Olej napędowy
Norma EURO: 6
Typ silnika: zapłon samoczynny
Układ/liczba cyl.: R4
Pojemność [cm³]: 1560
Moc [kW]: 73.00

Data pierwszej rejestracji w kraju: 20.06.2018

Pojazd zbadano w Magnicach k/Wrocławia na parkingu EFL S.A. w obecności zleceniodawcy.

UWAGI:

Pojazd zarejestrowany CAREFLEET S.A. ul. Legnicka 48 bud. C-D 54-202 Wrocław
na:

1. Dowód rejestracyjny: DR/BAO 2755615
2. Data następnego badania technicznego: 16.06.2023r.
3. Kluczyki ilość kompletów: 2 (Dwa klucze, w tym jeden z pilotem centralnego zamka)
4. Dokumentacja eksploatacyjna pojazdu: instrukcja obsługi - jest, książka przeglądów - jest
5. Pojazd ma uszkodzony zbiornik dodatku FAP.

Liczba wpisów w książce serwisowej: 3: 76107km, 102449km, 175947km z dnia 03/12/2021

WYNIKI BADANIA :

I. Silnik stwierdzono: Układ smarowania - poziom oleju na wskaźniku kontrolnym w normie. Poziom cieczy w zbiorniku wyrównawczym układu chłodzenia - powyżej min. Rozruch i praca silnika w warunkach parkingowych w normie. Komora silnika zabrudzona eksploatacyjnie. Zaleca się sprawdzenie pracy silnika w warunkach drogowych.

II. Podwozie stwierdzono: Działanie układu hamulcowego i kierowniczego w warunkach parkingowych w normie. Zaleca się sprawdzenie układów podwozia pojazdu w warunkach drogowych.

III. Układ przeniesienia napędu stwierdzono: Układ klimatyzacji wymaga sprawdzenia szczelności, uzupełnienia czynnika roboczego oraz oczyszczenia parownika i układu dolotowego powietrza do wnętrza.

IV. Nadwozie stwierdzono: Barwa nadwozia biała.

V. Wnętrze stwierdzono: Zderzak przód: Zarysowania, Pokrywa przednia: Odpryski, Szyba czołowa: Odpryski / Zarysowania, Błotnik LP: Odpryski, Drzwi LP: poszycie: Odpryski, Lusterko wsteczne lewe: Odpryski, Próg lewy: Zarysowania, Rama dachu lewa: Odpryski, Dach: Odpryski, Drzwi LT: poszycie: Odpryski / Zarysowania, Błotnik / ściana boczna LT: Odpryski, Drzwi PT: poszycie: Odpryski, Rama dachu prawa: Odpryski, Drzwi PP: poszycie: Odpryski, Lusterko wsteczne prawe: Zarysowania, Błotnik PP: Odpryski, Pokrywa T: Odpryski

Zmierzona grubość powłoki lakierowej: pokrywa P - 120 μ m, błotnik PP - 120 μ m, drzwi PP - 130 μ m, drzwi TP - 140 μ m, poszycie TP - 450 μ m, pokrywa T - 120 μ m, poszycie TL - 130 μ m, drzwi TL - 130 μ m, drzwi PL - 120 μ m, błotnik PL - 130 μ m, dach - 120 μ m, próg L - 100 μ m, próg P - 100 μ m

VI. Wyposażenie, stwierdzono:

VII. Wyposażenie dodatkowe:

- ABS
- Czujniki ciśnienia w ogumieniu
- Dywaniki gumowe
- Immobilizer
- Klimatyzacja
- Komputer pokładowy
- Lakier uni
- Lusterka boczne sterowane elektrycznie
- Poduszka kierowcy
- Poduszka Pasażera
- Relingi dachowe
- Światła do jazdy dziennej
- Światła przeciwmgielne
- Tempomat
- Wspomaganie układu kierowniczego
- Zamek centralny zdalnie sterowany

VIII. Ogumienie :

Opona	Producent	Rozmiar	Stopień zużycia (szacunkowo)
Przednie lewe Letnie	Debica, Presto	205/65/15	35%
Przednie prawe Letnie	Debica, Presto	205/65/15	35%

Tylne lewe Letnie	Debica, Presto	205/65/15	20%
Tylne prawe Letnie	Debica, Presto	205/65/15	25%

Sporządzono w 2 egzemplarzach.

Do oceny dołączono 85 fotografii cyfrowych.

Niniejsza opinia nie jest ekspertyzą stanu technicznego pojazdu ani gwarancją niezawodności zespołów i podzespołów pojazdu, została sporządzona wyłącznie na podstawie oględzin w warunkach istniejących w miejscu badania. Opinia określa wyłącznie szacunkową wartość rynkową pojazdu i może być wykorzystana tylko przez zlecającego. Sporządzający opinię zastrzega się, że nie ponosi odpowiedzialności za wady ukryte pojazdu, wady prawne, błędy w dokumentacji pojazdu i błędy montażu. Opinia została sporządzona bezstronnie.

Rzecznawca , data: 19 sierpnia 2022

.....

Dokumentacja fotograficzna do opinii CFM202208083



Dokumentacja fotograficzna do opinii CFM202208083



Dokumentacja fotograficzna do opinii CFM202208083

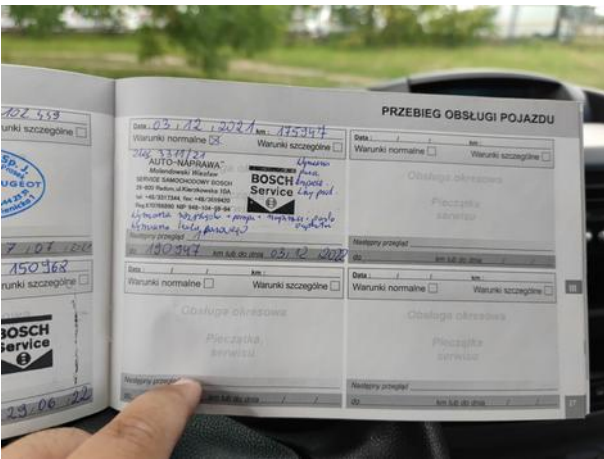
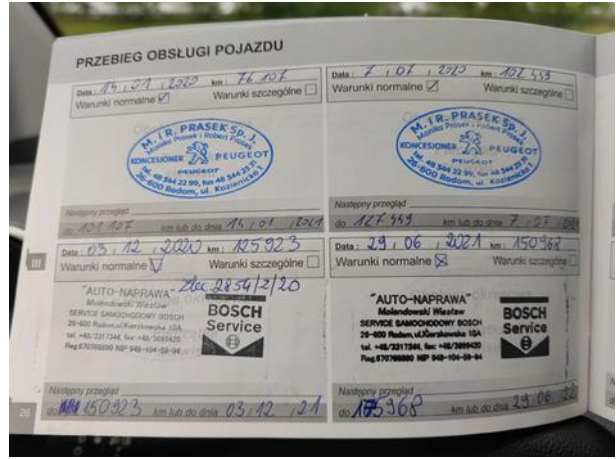



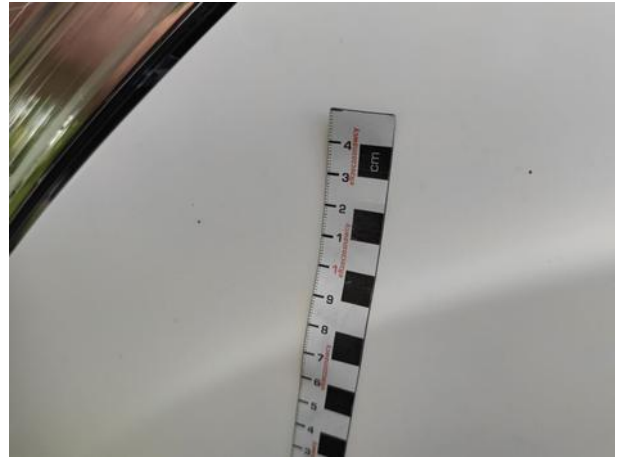

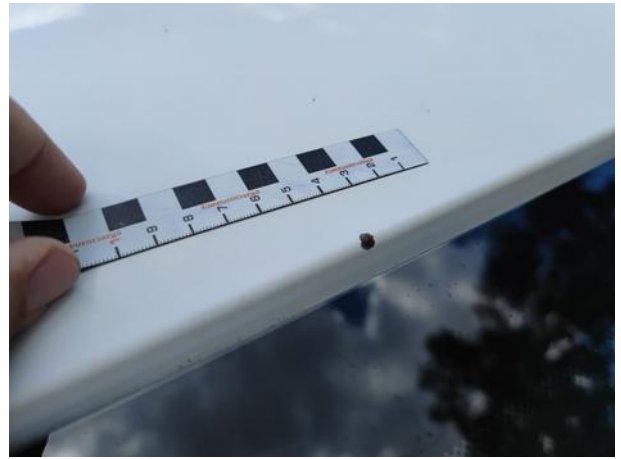
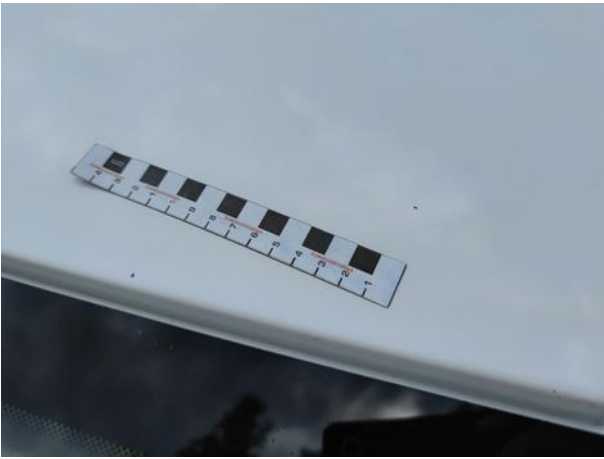



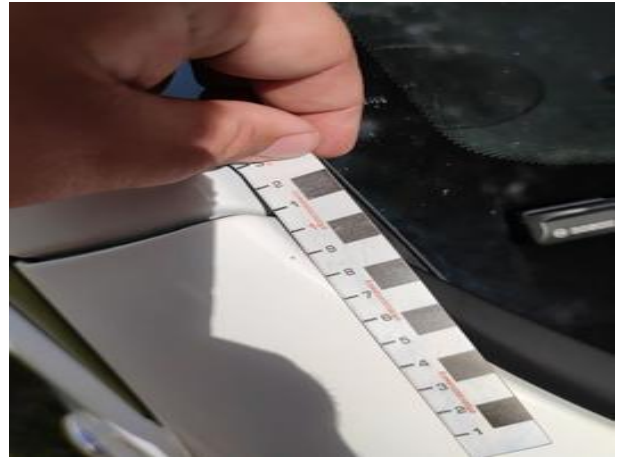

Dokumentacja fotograficzna do opinii CFM202208083



Dokumentacja fotograficzna do opinii CFM202208083



Dokumentacja fotograficzna do opinii CFM202208083

