

„eRzecznawcy Królewicz i Wspólnicy Sp.Jawna”
ul. Kopijników 75A, 03-274 Warszawa

OCENA TECHNICZNA
Nr CFM202210050
Data badania – 05 października 2022r.
Rzecznawca - Marcin Bielecki

Zleceniodawca: Carefleet S.A.
Adres: ul. Legnicka 48 bud. C-D, 54-202 Wrocław
Zakres oceny: Określenie wartości pojazdu dla potrzeb sprzedaży w trybie przetargu.

Dane techniczne:

Nr rejestracyjny: WW368XX

Marka pojazdu: TOYOTA
Model: AVENSIS
Kolor: szary

Rodzaj nadwozia: Kombi
Rodzaj pojazdu: OSOBOWY
Liczba drzwi: 5
Liczba miejsc: 5
Wskazania licznika [km]: 96317
Nr fabryczny (VIN): SB1EG76L10E146961
Rok produkcji: 2017
Rok produkcji – uwaga: Pojazd z polskiej sieci dealerskiej

Masa całkowita (kg): 2020
Masa własna (kg): 1465
Rodzaj paliwa: Benzyna
Norma EURO: 6
Typ silnika: ZAPŁON ISKROWY
Układ/liczba cyl.: R4
Pojemność [cm³]: 1798
Moc [kW]: 108.00

Data pierwszej rejestracji w kraju: 25.09.2017

Pojazd zbadano w Magnicach k/Wrocławia na parkingu EFL S.A. w obecności zleceniodawcy.

UWAGI:

Pojazd zarejestrowany na: CAREFLEET S.A.
ul. Legnicka 48 bud. C-D
54-202 Wrocław

1. Dowód rejestracyjny: DR/BAN 4059255
2. Data następnego badania technicznego: 20.09.2023r.
3. Kluczyki ilość kompletów: 1 (Jeden klucz zintegrowany z pilotem centralnego zamka,)
4. Dokumentacja eksploatacyjna pojazdu: instrukcja obsługi - jest, książka przeglądów - jest
5. Brak wpisów w książce serwisowej

WYNIKI BADANIA :

I. Silnik stwierdzono: Układ smarowania - poziom oleju na wskaźniku kontrolnym w normie. Poziom cieczy w zbiorniku wyrównawczym układu chłodzenia - powyżej min. Rozruch i praca silnika w warunkach parkingowych w normie. Komora silnika zabrudzona eksploatacyjnie. Zaleca się sprawdzenie pracy silnika w warunkach drogowych.

II. Podwozie stwierdzono: Działanie układu hamulcowego i kierowniczego w warunkach parkingowych w normie. Zaleca się sprawdzenie układów podwozia pojazdu w warunkach drogowych.

III. Układ przeniesienia napędu stwierdzono: Obręcze kół - aluminiowe 4 sztuk, koło dojazdowe - stalowe. Skrzynia biegów - automatyczna. Działanie skrzyni biegów w warunkach parkingowych w normie. Napęd na przednią oś. Zaleca się sprawdzenie układów przeniesienia napędu w warunkach warsztatowych i wykonanie przeglądu. Krzywe koło LT i PT.

IV. Nadwozie stwierdzono: Barwa nadwozia biała.

- Zderzak przód: Zarysowania / Odpryski
- Atrapa przednia: Odpryski
- Pokrywa przednia: Odpryski
- Reflektor lewy: Zarysowania
- Szyba czołowa: Zarysowania
- Felga LP: Zarysowania
- Drzwi LP: poszycie: Zarysowania / Odpryski
- Drzwi LP: rama: Zdeformowanie / Wgniecenie / Zarysowania
- Próg lewy: Zarysowania
- Rama dachu lewa: Zdeformowanie / Wgniecenie
- Drzwi LT: poszycie: Zarysowania
- Drzwi LT: szyba: Zarysowania
- Błotnik / ściana boczna LT: Zarysowania
- Lampa LT: Zarysowania
- Zderzak tył: Zarysowania
- Błotnik / ściana boczna PT: Zdeformowanie / Wgniecenie
- Drzwi PT: poszycie: Zarysowania
- Próg prawy: Zarysowania
- Drzwi PP: poszycie: Zarysowania / Odpryski
- Lusterko wsteczne prawe: Zarysowania
- Felga PP: Zarysowania
- Reflektor prawy: Zarysowania

Zmierzona grubość powłoki lakierowej: pokrywa P - 110 μm , błotnik PP - 160 μm , drzwi PP - 120 μm , drzwi TP - 140 μm , poszycie TP - 130 μm , pokrywa T - 140 μm , poszycie TL - 130 μm , drzwi TL - 110 μm , drzwi PL - 110 μm , błotnik PL - 120 μm , dach - 90 μm

V. Wnętrze stwierdzono: Układ klimatyzacji wymaga sprawdzenia szczelności, uzupełnienia czynnika roboczego oraz oczyszczenia parownika i układu dolotowego powietrza do wnętrza.

- Tunel środkowy: Zarysowania
- Tapicerka drzwi LP: Zabrudzenia / Zarysowania
- Listwa progu LP: Zarysowania
- Fotel LP: Zabrudzenia / Uszkodzenia mechaniczne
- Tapicerka drzwi LT: Zabrudzenia / Zarysowania
- Listwa progu LT: Zarysowania
- Podsufitka / część bagażowa: Zabrudzenia / Zarysowania

- Tapicerka pokrywy bagażnika / drzwi tyłu: Zabrudzenia / Zarysowania
- Przestrzeń bagażowa / próg załadowniczy: Zabrudzenia / Zarysowania
- Tapicerka drzwi PT: Zabrudzenia
- Kanapa / fotel PT: Zabrudzenia / Uszkodzenia mechaniczne
- Fotel PP: Zabrudzenia
- Listwa progu PP: Zarysowania
- Tapicerka drzwi PP: Zabrudzenia
- Podsufitka prawa: Zabrudzenia

VI. Wyposażenie, stwierdzono: - ABS

- Airbag 6 sztuk: poduszki powietrzne czołowe i boczne dla kierowcy i pasażera, kurtyny powietrzne
- Airbag kolan kierowcy
- Automatyczne światła drogowe
- BA - system wspomagania hamowania
- Czujnik deszczu
- Czujnik zmierzchu
- Elektrycznie regulowane szyby przednie i tylne
- Elektryczny hamulec postojowy (EPB)
- Felgi aluminiowe 16 z ogumieniem
- Fotel kierowcy z elektryczną regulacją odcinka lędźwiowego
- Funkcja oświetlenia Follow-Me-Home
- Gniazdo Aux-In
- Gniazdo USB
- HSA - system wspomagający pokonywanie podjazdów
- Kamera cofania
- Kierownica skórzana (skóra Nappa)
- Kierownica wielofunkcyjna
- Kierunkowskazy w obudowach lusterek zewnętrznych
- Klimatyzacja automatyczna - dwustrefowa
- Kolumna kierownicy regul. w pionie i poziomie
- Kolumna kierownicy regulowana w dwóch płaszczyznach
- Koło zapasowe dojazdowe
- Lusterka boczne regulowane elektrycznie i ogrzewane
- Lusterka boczne składane elektrycznie
- Lusterko wsteczne elektrochromatyczne (przyciemniające się)
- Otwór w oparciu tylnej kanapy do przewozu długich przedmiotów
- Radio CD z MP3 + 6 głośników + Bluetooth
- Relingi dachowe
- Roleta przestrzeni bagażowej
- Siatka oddzielająca przestrzeń bagażową
- Skórzana gałka dźwigni zmiany biegów
- System audio II - Radio CD z MP3, Bluetooth, 6 głośników
- System multimedialny Toyota Touch 2 (radio CD/MP3/WMA, Bluetooth, wyświetlacz 8 cali)
- System ostrzegający o niezamierzonej zmianie pasa ruchu (Lane Departure Alert)
- System Pre-Collision (układ wczesnego reagowania w razie ryzyka zderzenia)
- System rozpoznawania znaków drogowych (Road Sign Assist)
- System zabezpieczenia antykradzieżowego komputera i złącza diagnostycznego
- Światła do jazdy dziennej typu LED
- Światła przeciwmgielne
- Światła stop typu LED
- Tapicerka materiałowa Premium z elementami Alcantary
- Tempomat
- TRC - system kontroli trakcji
- Tylne oparcie składane, dzielone

- Uchwyty ISOFIX do mocowania fotelika dziecięcego
- VSC+ (system stabilizacji toru jazdy)
- Wspomaganie układu kierowniczego
- Wyświetlacz kolorowy między zegarami
- Fotele przednie podgrzewane
- Lakier meta

VII. Wyposażenie dodatkowe:

VIII. Ogumienie :

Opona	Producent	Rozmiar	Stopień zużycia (szacunkowo)
PL zima	Kleber	215/55R17	50%
PP zima	Kleber	215/55R17	50%
TL zima	Kleber	215/55R17	50%
TP zima	Kleber	215/55R17	50%
Koło dojazdowe	Dunlop,	145/70D17	0%

Sporządzono w 2 egzemplarzach.

Do oceny dołączono 228 fotografii cyfrowych.

Niniejsza opinia nie jest ekspertyzą stanu technicznego pojazdu ani gwarancją niezawodności zespołów i podzespołów pojazdu, została sporządzona wyłącznie na podstawie oględzin w warunkach istniejących w miejscu badania. Opinia określa wyłącznie szacunkową wartość rynkową pojazdu i może być wykorzystana tylko przez zlecającego. Sporządzający opinię zastrzega się, że nie ponosi odpowiedzialności za wady ukryte pojazdu, wady prawne, błędy w dokumentacji pojazdu i błędy montażu. Opinia została sporządzona bezstronnie.

Rzecznawca , data: 14 października 2022

.....

Dokumentacja fotograficzna do opinii CFM202210050

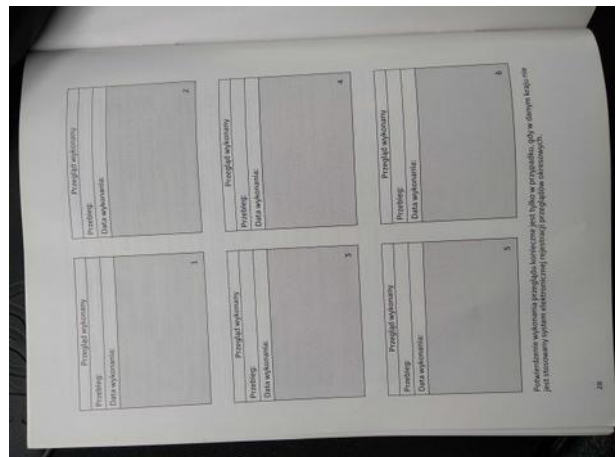
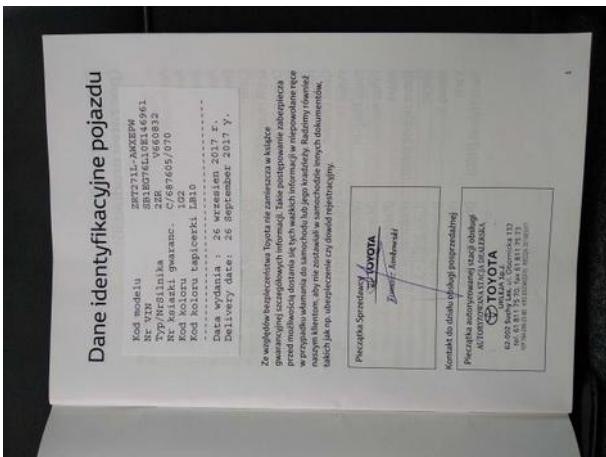

Dokumentacja fotograficzna do opinii CFM202210050

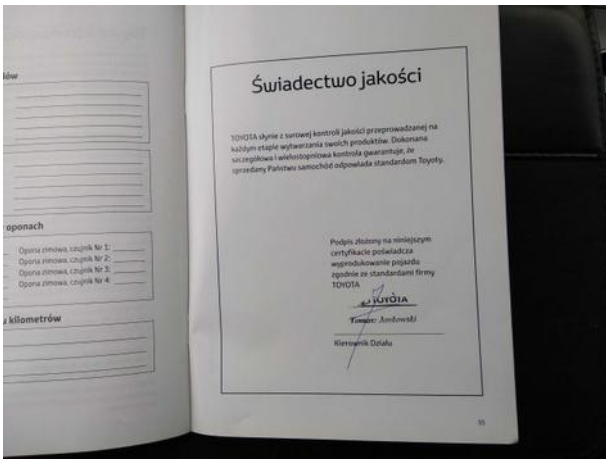
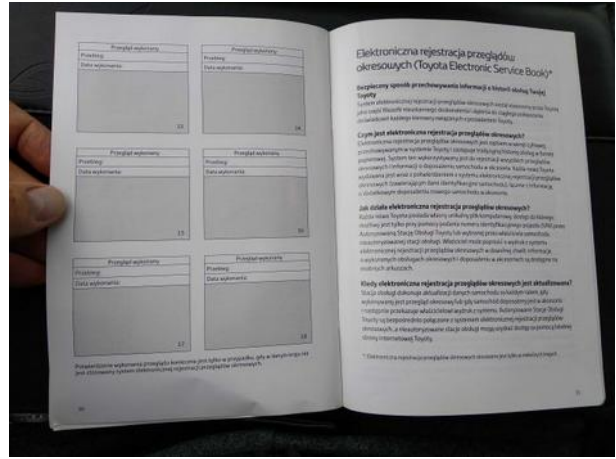
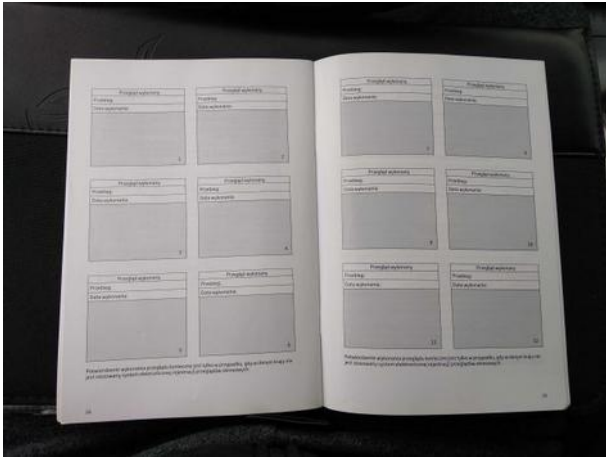

Dokumentacja fotograficzna do opinii CFM202210050









Dokumentacja fotograficzna do opinii CFM202210050



Dokumentacja fotograficzna do opinii CFM202210050

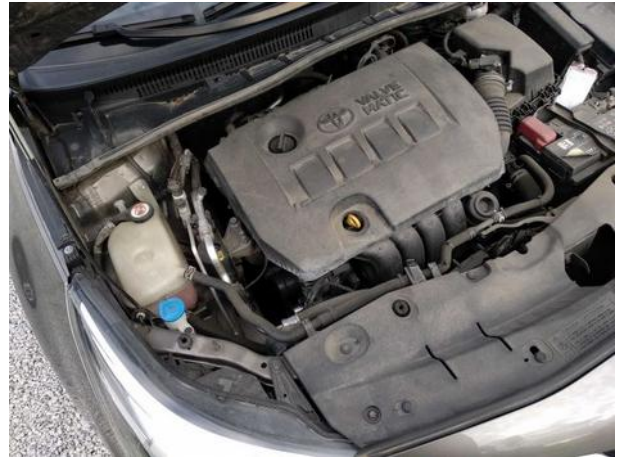

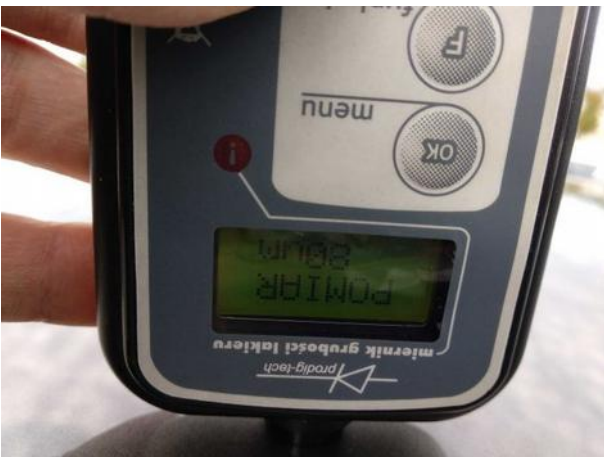

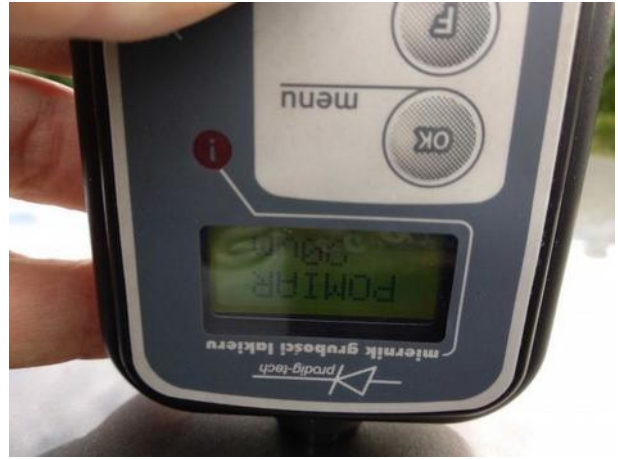

Dokumentacja fotograficzna do opinii CFM202210050





Dokumentacja fotograficzna do opinii CFM202210050



Dokumentacja fotograficzna do opinii CFM202210050



Dokumentacja fotograficzna do opinii CFM202210050











Dokumentacja fotograficzna do opinii CFM202210050

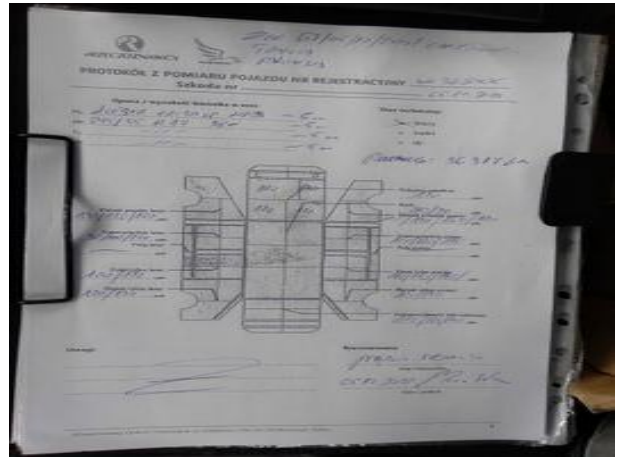

Dokumentacja fotograficzna do opinii CFM202210050





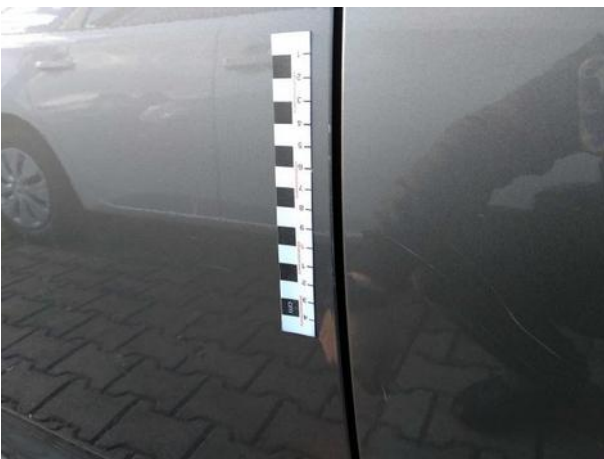





Dokumentacja fotograficzna do opinii CFM202210050







