

„eRzecznawcy Królewicz i Wspólnicy Sp.Jawna”
ul. Kopijników 75A, 03-274 Warszawa

OCENA TECHNICZNA
Nr CFM202210085
Data badania – 10 października 2022r.
Rzecznawca - Marcin Bielecki

Zleceniodawca: Carefleet S.A.
Adres: ul. Legnicka 48 bud. C-D, 54-202 Wrocław
Zakres oceny: Określenie wartości pojazdu dla potrzeb sprzedaży w trybie przetargu.

Dane techniczne:

Nr rejestracyjny: WW973YL

Marka pojazdu: TOYOTA
Model: AURIS
Kolor: BIAŁY

Rodzaj nadwozia: Hatchback
Rodzaj pojazdu: OSOBOWY
Liczba drzwi: 5
Liczba miejsc: 5
Wskazania licznika [km]: 86208
Nr fabryczny (VIN): SB1MS3JE90E439812
Rok produkcji: 2018
Rok produkcji – uwaga: Pojazd z polskiej sieci dealerskiej

Masa całkowita (kg): 1815
Masa własna (kg): 1373
Rodzaj paliwa: Hybryda
Norma EURO: 6
Typ silnika: ZAPŁON ISKROWY+ELEKTRYCZNY
Układ/liczba cyl.: R4
Pojemność [cm³]: 1798
Moc [kW]: 73.00

Data pierwszej rejestracji w kraju: 01.10.2018

Pojazd zbadano w Magnicach k/Wrocławia na parkingu EFL S.A. w obecności zleceniodawcy.

UWAGI:

Pojazd zarejestrowany na: CAREFLEET S.A.
ul. Legnicka 48 bud. C-D
54-202 Wrocław

1. Dowód rejestracyjny: DR/BAO 4270218
2. Data następnego badania technicznego: 29.09.2023r.
3. Kluczyki ilość kompletów: 1 (Jeden klucz zintegrowany z pilotem centralnego zamka)
4. Dokumentacja eksploatacyjna pojazdu: instrukcja obsługi - jest, książka przeglądów - jest
5. Liczba wpisów w książce serwisowej: 4: 15211 km, 32111 km, 61220 km, 81143 km dnia 21-04-2020

WYNIKI BADANIA :

I. Silnik stwierdzono: Układ smarowania - poziom oleju na wskaźniku kontrolnym w normie. Poziom cieczy w zbiorniku wyrównawczym układu chłodzenia - powyżej min. Rozruch i praca silnika w warunkach parkingowych w normie. Komora silnika zabrudzona eksploatacyjnie. Zaleca się sprawdzenie pracy silnika w warunkach drogowych.

II. Podwozie stwierdzono: Działanie układu hamulcowego i kierowniczego w warunkach parkingowych w normie. Zaleca się sprawdzenie układów podwozia pojazdu w warunkach drogowych.

III. Układ przeniesienia napędu stwierdzono: Obręcze kół - aluminiowe 4 sztuk. Skrzynia biegów - automatyczna. Działanie skrzyni biegów w warunkach parkingowych w normie. Napęd na przednią oś. Zaleca się sprawdzenie układów przeniesienia napędu w warunkach warsztatowych i wykonanie przeglądu.

IV. Nadwozie stwierdzono: Barwa nadwozia czarna.

- Zderzak przód: Zarysowania Przerysowany czujnik
- Pokrywa przednia: Odpryski
- Szyba czołowa: Odpryski
- Błotnik LP: Odpryski
- Felga LP: Zarysowania
- Drzwi LP: poszycie: Odpryski
- Lusterko wsteczne lewe: Odpryski / Zarysowania
- Próg lewy: Zarysowania
- Dach: Zdeformowanie / Wgniecenie
- Pokrywa tylna / drzwi tyłu: poszycie: Zarysowania
- Lusterko wsteczne prawe: Zarysowania

Zmierzona grubość powłoki lakierowej: pokrywa P - 140 μm , błotnik PP - 130 μm , drzwi PP - 200 μm , drzwi TP - 200 μm , poszycie TP - 200 μm , pokrywa T - 130 μm , poszycie TL - 200 μm , drzwi TL - 130 μm , drzwi PL - 130 μm , błotnik PL - 130 μm , dach - 150 μm , próg L - 100 μm , próg P - 100 μm

V. Wnętrze stwierdzono: Układ klimatyzacji wymaga sprawdzenia szczelności, uzupełnienia czynnika roboczego oraz oczyszczenia parownika i układu dolotowego powietrza do wnętrza.

VI. Wyposażenie, stwierdzono: - 6 głośników

- ABS
- Airbag 6 sztuk: poduszki powietrzne czołowe i boczne dla kierowcy i pasażera, kurtyny powietrzne
- Airbag kolan kierowcy
- Antena dachowa Shark-Fin
- BA - system wspomagania hamowania
- Bluetooth
- Centralny wyświetlacz TFT między zegarami
- Chromowana listwa na dolnej krawędzi okien
- Czujnik ciśnienia w oponach
- Czujnik zmierzchu
- EBD - elektroniczny rozdział sił hamowania

- Elektrycznie regulowane szyby przednie
- Elektrycznie regulowane szyby tylne
- Felgi aluminiowe 16 z ogumieniem 205/55
- Fotel kierowcy z regulacją wysokości
- Fotel pasażera z regulacją wysokości
- Funkcja automatycznego opuszczania i unoszenia szyb, przód i tył
- Funkcja oświetlenia Follow-Me-Home
- Gniazdo 12V (x2)
- Gniazdo 12V w bagażniku
- Gniazdo USB i Aux-In
- HAC - system wspomagający pokonywanie podjazdu
- Immobilizer
- Kamera cofania
- Kanapa tylna składana, dzielona 60/40
- Kierownica i gałka dźwigni zmiany biegów skórzane
- Kierownica wielofunkcyjna
- Kłapa bagażnika otwierana przyciskiem
- Klimatyzacja automatyczna
- Kolumna kierownicy regulowana w dwóch płaszczyznach
- Komputer pokładowy
- Kontrolka zapięcia pasów bezpieczeństwa
- Lusterka boczne regulowane elektrycznie i ogrzewane
- Odtwarzacz CD
- Podłokietnik przedni
- Podłokietnik tylny
- Prędkościomierz cyfrowy
- System automatycznej zmiany świateł z mijania na drogowe
- System multimedialny Toyota Touch 2 z kolorowym 7 calowym wyświetlaczem dotykowym
- System ostrzegający o niezamierzonej zmianie pasa ruchu (Lane Departure Warning)
- System oświetlenia wnętrza
- System pre-crash (zapobiegający i minimalizujący ryzyko kolizji)
- System rozpoznawania znaków drogowych (Traffic sign recognition)
- Światła do jazdy dziennej typu LED
- Światła przeciwmgielne
- Światła tylne typu LED
- Tapicerka materiałowa
- Tylne spojler
- Uchwyty ISOFIX do mocowania fotelika dziecięcego
- Uruchamianie pojazdu przyciskiem Start/Stop
- VSC - system stabilizacji toru jazdy z TRC
- Wskaźnik optymalnego momentu zmiany biegu
- Wspomaganie układu kierowniczego
- Wykończenie elementów wnętrza kolorem fortepianowej czerni
- Wyłącznik poduszki powietrznej pasażera
- Zabezpieczenie tylnych drzwi przed otwarciem przez dzieci
- Zamek centralny sterowany pilotem
- Zestaw do naprawy przebitej opony
- Lakier metalik
- Pakiet Comfort
- Czujnik deszczu
- Czujniki odległości przy parkowaniu - przód i tył
- Fotel kierowcy z regulacją podparcia lędźwiowego
- Lusterka boczne składane elektrycznie
- Lusterko wsteczne elektrochromatyczne (przyciemniające się)
- Ogranicznik prędkości - automatyczny

- Ogrzewane fotele przednie
- Podwójna podłoga bagażnika
- System automatycznego parkowania (SIPA)
- Tempomat

VII. Wyposażenie dodatkowe:

VIII. Ogumienie :

Opona	Producent	Rozmiar	Stopień zużycia (szacunkowo)
PL lato	Michelin,	205/55/16	33%
PP lato	Michelin,	205/55/16	33%
TL lato	Michelin,	205/55/16	33%
TP lato	Michelin,	205/55/16	33%

Sporządzono w 2 egzemplarzach.

Do oceny dołączono 91 fotografii cyfrowych.

Niniejsza opinia nie jest ekspertyzą stanu technicznego pojazdu ani gwarancją niezawodności zespołów i podzespołów pojazdu, została sporządzona wyłącznie na podstawie oględzin w warunkach istniejących w miejscu badania. Opinia określa wyłącznie szacunkową wartość rynkową pojazdu i może być wykorzystana tylko przez zlecającego. Sporządzający opinię zastrzega się, że nie ponosi odpowiedzialności za wady ukryte pojazdu, wady prawne, błędy w dokumentacji pojazdu i błędy montażu. Opinia została sporządzona bezstronnie.

Rzeczoznawca , data: 11 października 2022

.....

Dokumentacja fotograficzna do opinii CFM202210085



Dokumentacja fotograficzna do opinii CFM202210085



Dokumentacja fotograficzna do opinii CFM202210085

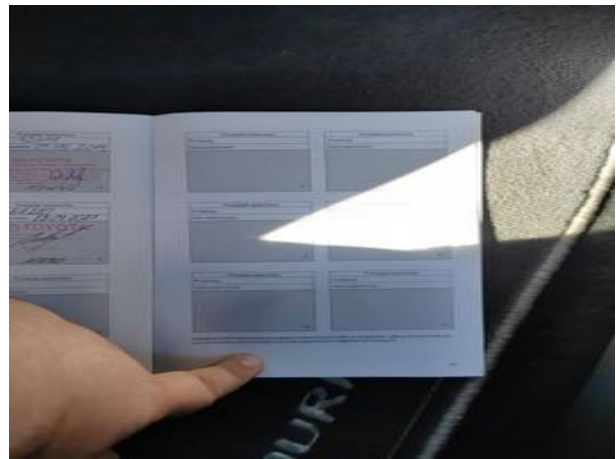
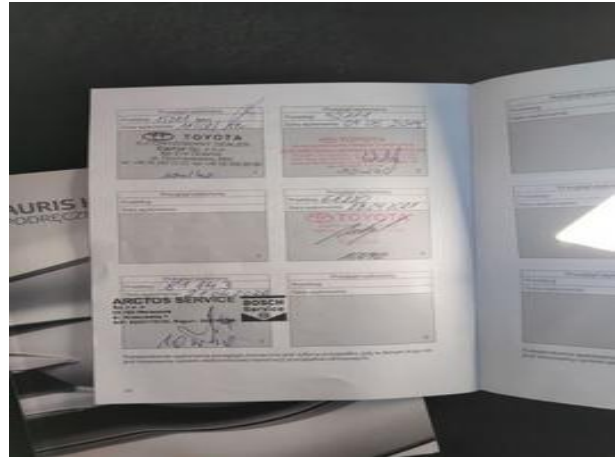

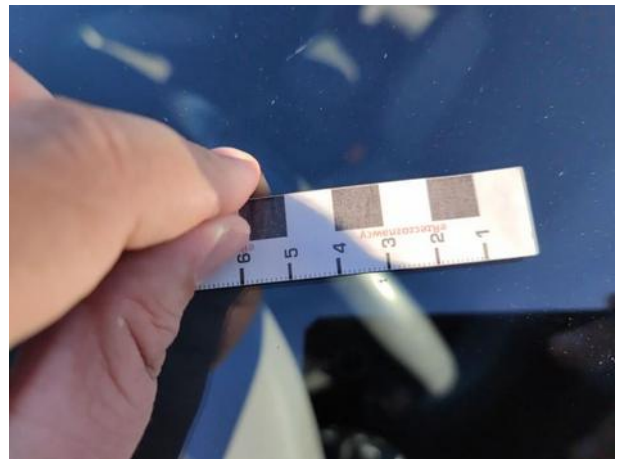
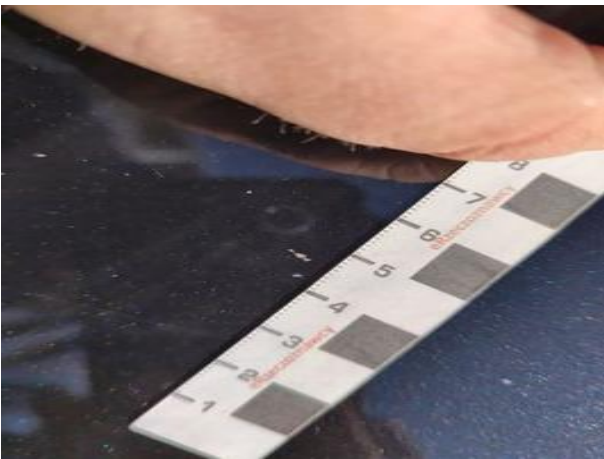
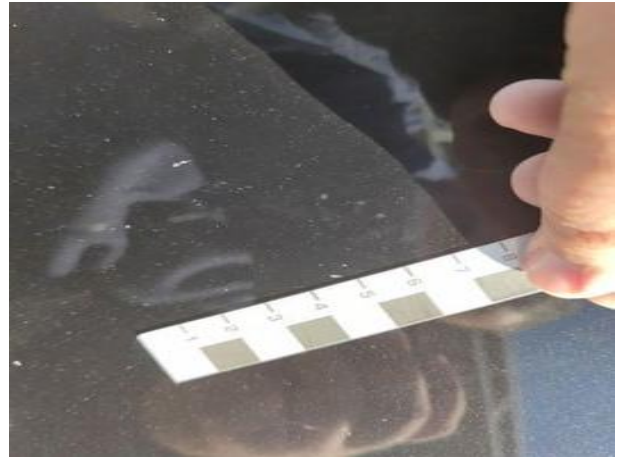

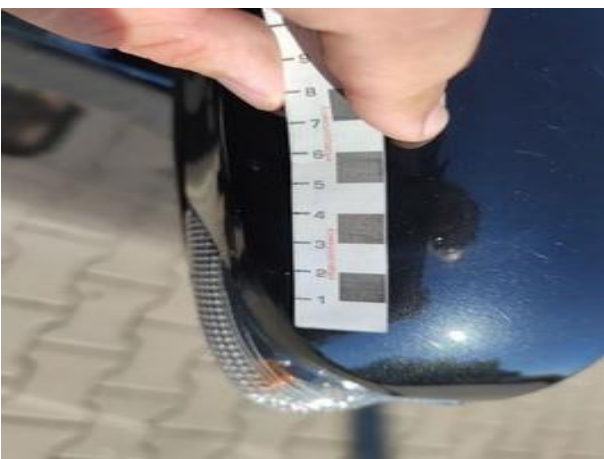
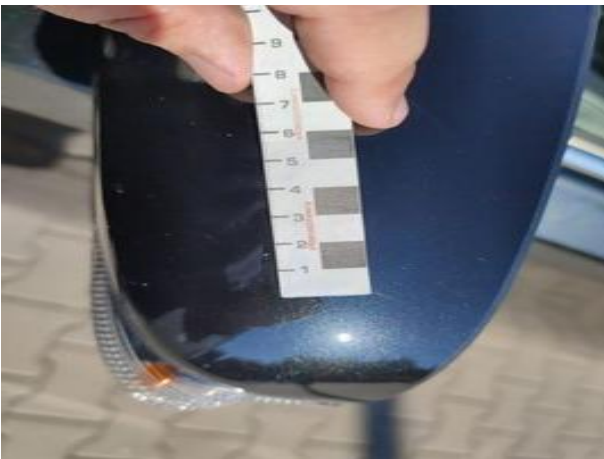

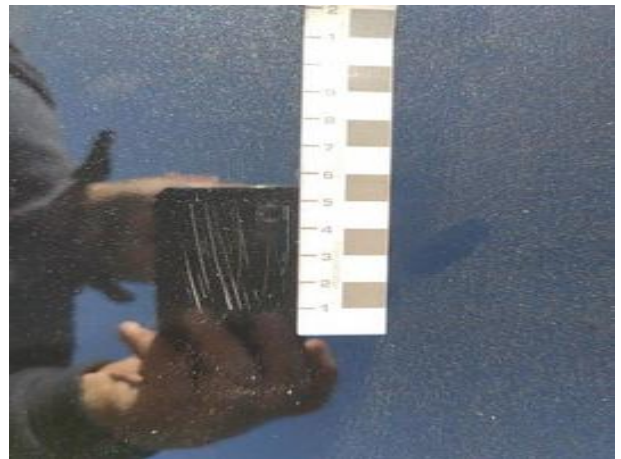
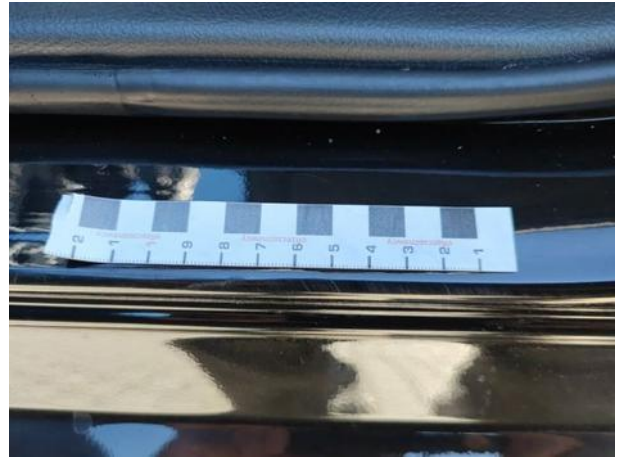



Dokumentacja fotograficzna do opinii CFM202210085





