

**„eRzecznawcy Królewicz i Wspólnicy Sp.Jawna”**  
ul. Kopijników 75A, 03-274 Warszawa

**OCENA TECHNICZNA**  
**Nr CFM202210065**  
**Data badania – 07 października 2022r.**  
**Rzecznawca - Dariusz Rejowski**

**Zleceniodawca:** Carefleet S.A.  
**Adres:** ul. Legnicka 48 bud. C-D, 54-202 Wrocław  
**Zakres oceny:** Określenie wartości pojazdu dla potrzeb sprzedaży w trybie przetargu.

**Dane techniczne:**

Nr rejestracyjny: GD617SC

Marka pojazdu: SKODA  
Model: OCTAVIA 1.5 TSI ACT STYLE KOMB  
Kolor: czarny

Rodzaj nadwozia: Kombi  
Rodzaj pojazdu: Osobowy  
Liczba drzwi: 5  
Liczba miejsc: 5  
Wskazania licznika [km]: 161063  
Nr fabryczny (VIN): TMBJR7NE6K0013975  
Rok produkcji: 2018  
Rok produkcji – uwaga: Pojazd z polskiej sieci dealerskiej  
Masa całkowita (kg): 1872  
Masa własna (kg): 1287  
Rodzaj paliwa: Benzyna  
Norma EURO: 6  
Typ silnika: zapłon iskrowy  
Układ/liczba cyl.: R4  
Pojemność [cm<sup>3</sup>]: 1498  
Moc [kW]: 110.00

Data pierwszej rejestracji w kraju: 10.09.2018

Pojazd zbadano w Magnicach k/Wrocławia na parkingu EFL S.A. w obecności zleceniodawcy.

**UWAGI:**

Pojazd zarejestrowany CAREFLEET S.A. ul. Legnicka 48 bud. C-D 54-202 Wrocław  
na:

1. Dowód rejestracyjny: DR/BAO3957308
2. Data następnego badania technicznego: 01.09.2023r.
3. Kluczyki ilość kompletów: 2 (Dwa klucze zintegrowane z pilotem centralnego zamka)
4. Dokumentacja eksploatacyjna pojazdu: instrukcja obsługi - jest, książka przeglądów - brak
5. Elektroniczna książka serwisowa.

**WYNIKI BADANIA :**

**I. Silnik stwierdzono:** Układ smarowania - poziom oleju na wskaźniku kontrolnym w normie. Poziom cieczy w zbiorniku wyrównawczym układu chłodzenia - powyżej min. Rozruch i praca silnika w warunkach parkingowych w normie. Komora silnika zabrudzona eksploatacyjnie. Zaleca się sprawdzenie pracy silnika w warunkach drogowych.

**II. Podwozie stwierdzono:** Działanie układu hamulcowego i kierowniczego w warunkach parkingowych w normie. Zaleca się sprawdzenie układów podwozia pojazdu w warunkach drogowych.

**III. Układ przeniesienia napędu stwierdzono:** Obręcze kół - aluminiowe 4 sztuk, koło zapasowe - stalowe. Felga TP - zarysowania. Skrzynia biegów - manualna 6 biegowa. Działanie skrzyni biegów w warunkach parkingowych w normie. Napęd na przednią oś. Zaleca się sprawdzenie układów przeniesienia napędu w warunkach warsztatowych i wykonanie przeglądu.

**IV. Nadwozie stwierdzono:** Barwa nadwozia czarna.  
Pokrywa przednia: Zdeformowanie / Wgniecenie / Odpryski / Zarysowania  
Reflektor przeciwmgłowy lewy: Odpryski  
Reflektor lewy: Odpryski  
Błotnik LP: Odpryski  
Drzwi LP: rama: Zarysowania  
Lusterko wsteczne lewe: Zarysowania  
Próg lewy: Zarysowania  
Dach: Odpryski  
Błotnik / ściana boczna LT: Odpryski / Zarysowania  
Rama dachu prawa: Zdeformowanie / Wgniecenie  
Próg prawy: Zarysowania  
Drzwi PP: poszycie: Zarysowania  
Reflektor przeciwmgłowy prawy: Odpryski  
Reflektor prawy: Odpryski

Zmierzona grubość powłoki lakierowej: pokrywa P - 130  $\mu\text{m}$ , błotnik PP - 135  $\mu\text{m}$ , drzwi PP - 140  $\mu\text{m}$ , drzwi TP - 130  $\mu\text{m}$ , poszycie TP - 250  $\mu\text{m}$ , pokrywa T - 150  $\mu\text{m}$ , poszycie TL - 130  $\mu\text{m}$ , drzwi TL - 130  $\mu\text{m}$ , drzwi PL - 130  $\mu\text{m}$ , błotnik PL - 140  $\mu\text{m}$ , dach - 130  $\mu\text{m}$ , próg P - 120  $\mu\text{m}$ , próg L - 120  $\mu\text{m}$

**V. Wnętrze stwierdzono:** Kokpit: Zarysowania  
Tunel środkowy: Zarysowania  
Tapicerka drzwi LP: Zarysowania  
Fotel LP: Zabrudzenia  
Tapicerka drzwi LT: Zarysowania  
Wykładzina bagażnika: Zabrudzenia  
Podsufitka / część bagażowa: Zarysowania  
Tapicerka pokrywy bagażnika / drzwi tyłu: Zarysowania  
Przestrzeń bagażowa / próg załadowniczy: Zarysowania  
Fotel PP: Zabrudzenia  
Dywanik (kierowca): Rozdarcie

Układ klimatyzacji wymaga sprawdzenia szczelności, uzupełnienia czynnika roboczego oraz oczyszczenia parownika i układu dolotowego powietrza do wnętrza.

**VI. Wyposażenie, stwierdzono:** ABS - system zapobiegający blokowaniu się kół podczas hamowania  
Airbag 6 sztuk (poduszki czołowe kierowcy i pasażera, boczne poduszki - przód, kurtyny powietrzne)  
Airbag kolan kierowcy  
ASR - system optymalizacji przyczepności podczas przyspieszania  
CBC - system regulacji hamowania na zakręcie

Chromowane listwy wokół szyb bocznych  
Czujniki odległości przy parkowaniu - przód i tył z MANOEUVRE ASSIST  
Dezaktywacja poduszki bezpieczeństwa pasażera z przodu  
DSR - system podpowiedzi ruchu kierownicą  
EBV - elektroniczny rozdział sił hamowania  
EDS - elektroniczna blokada mechanizmu różnicowego  
El. podnoszenie szyb, przód i tył  
ESP - system stabilizacji toru jazdy  
Felgi aluminiowe 17 TRIUS z ogumieniem  
Fotel kierowcy z manualną regulacją wysokości  
Fotele przednie z manualną regulacją wysokości  
Fotele przednie z regulacją lędźwiową  
Gniazdo 12V w bagażniku  
Hamulec antykolizyjny - multicollision brake  
Immobilizer  
Kieszonka na kamizelkę odblaskową pod fotelem kierowcy  
Klamki wewnętrzne chromowane  
Klimatyzacja dwustrefowa automatyczna Climatronic  
Komputer pokładowy  
Konsola centralna ze schowkiem (zamykanym)  
Kontrola niezamkniętych drzwi  
Lampki boczne w bagażniku (jedna wyjmowana)  
Lusterka boczne w kolorze nadwozia  
Lusterko wsteczne z czujnikiem wilgotności  
MSR - układ przeciwblokujący przy hamowaniu silnikiem  
Oświetlenie bagażnika  
Oświetlenie przestrzeni wokół nóg z przodu i z tyłu  
Pakiet przeglądów 4 lata, do 60 000 km  
Przedni podłokietnik ze schowkiem  
Przegroda wnętrza nadkola z wyjmowaną listwą ograniczającą - prawa i lewa strona bagażnika  
Radio Skoda Auto Bolero 8 cali SD/USB  
Relingi dachowe w kolorze czarnym  
Roleta przestrzeni bagażowej  
Schowek na okulary  
Siedzisko kanapy nieskładane, oparcie kanapy składane 60:40 ze składanym podłokietnikiem  
Spryskiwacze lamp przednich  
Sygnalizacja niezapiętego pasa bezpieczeństwa pasażera  
Szyby przyciemniane (barwione)  
Światła do jazdy dziennej LED  
Tapicerka materiałowa  
Tempomat  
TPM - system kontroli ciśnienia w ogumieniu  
TSA - system stabilizacji toru jazdy przyczepy  
Uchwyt z parasolką pod fotelem pasażera  
Uchwyty ISOFIX na tylnych siedzeniach  
Wspomaganie układu kierowniczego  
Wycieraczka Aero szyby tylnej  
Wyświetlacz Maxi-DOT  
XDS plus - system wspomaganie pokonywania zakrętów  
Zamek centralny z pilotem  
Alarm z f. dozoru wnętrza i czujnikiem przechyłu  
Bluetooth Comfort dla systemu nawigacji satelitarnej (z obsługą WLAN i obsługą głosową)  
Dywaniki podłogowe, przód i tył  
Kierownica wielofunkcyjna 3 ramienna skórzana (obsługa: radio + telefon) z małym pakietem skórzanym

Koło zapasowe, stalowe  
Lakier metalik  
Pakiet amazing  
Auto light assist - funkcja automatycznego włączania i zmiany świateł  
Lampy w technologii Full LED z funkcją adaptacji świateł AFS ze spryskiwaczami  
Light and rain assist  
Lusterko wsteczne ściemniające się automatycznie z czujnikiem wilgotności  
Ogrzewanie przednich foteli  
Światła przeciwmgielne z funkcją doświetlania zakrętów  
System nawigacji satelitarnej Amundsen (mapa Europy, gniazdo SD, USB, AUX, 8 cali, Smart Link+)

## VII. Wyposażenie dodatkowe:

## VIII. Ogumienie :

Opona	Producent	Rozmiar	Stopień zużycia (szacunkowo)
PL lato	Hankook	225/45/R17	45%
PP lato	Hankook	225/45/R17	45%
TL lato	Hankook	225/45/R17	65%
TP lato	Hankook	225/45/R17	65%
zapasowe	NEXEN	205/55/R16	5%

Sporządzono w 2 egzemplarzach.

Do oceny dołączono 140 fotografii cyfrowych.

**Niniejsza opinia nie jest ekspertyzą stanu technicznego pojazdu ani gwarancją niezawodności zespołów i podzespołów pojazdu, została sporządzona wyłącznie na podstawie oględzin w warunkach istniejących w miejscu badania. Opinia określa wyłącznie szacunkową wartość rynkową pojazdu i może być wykorzystana tylko przez zlecającego. Sporządzający opinię zastrzega się, że nie ponosi odpowiedzialności za wady ukryte pojazdu, wady prawne, błędy w dokumentacji pojazdu i błędy montażu. Opinia została sporządzona bezstronnie.**

Rzeczoznawca , data: 07 października 2022

.....

Dokumentacja fotograficzna do opinii CFM202210065





Dokumentacja fotograficzna do opinii CFM202210065

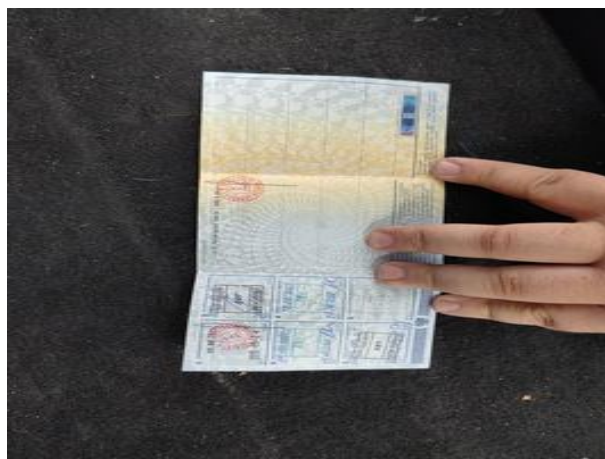







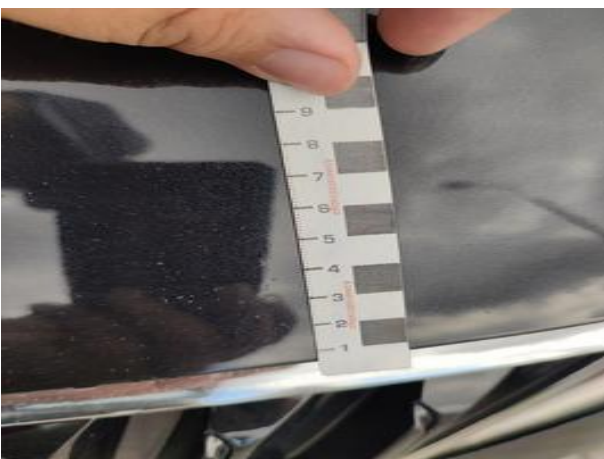

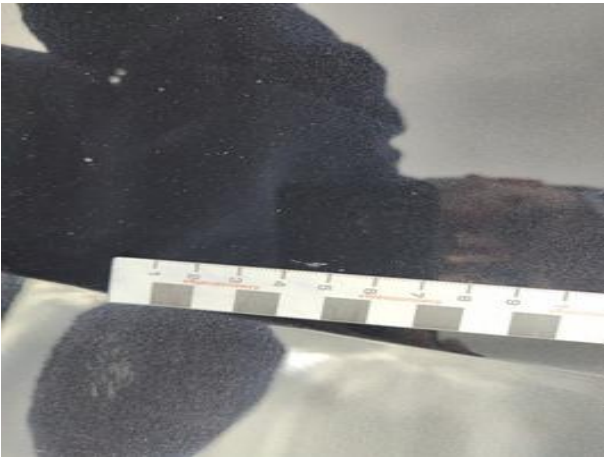

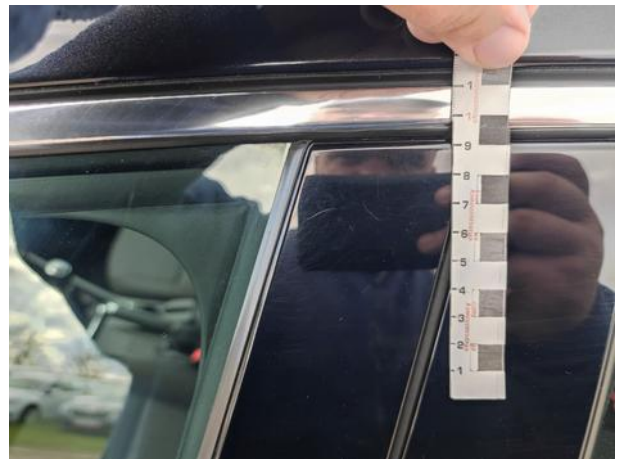
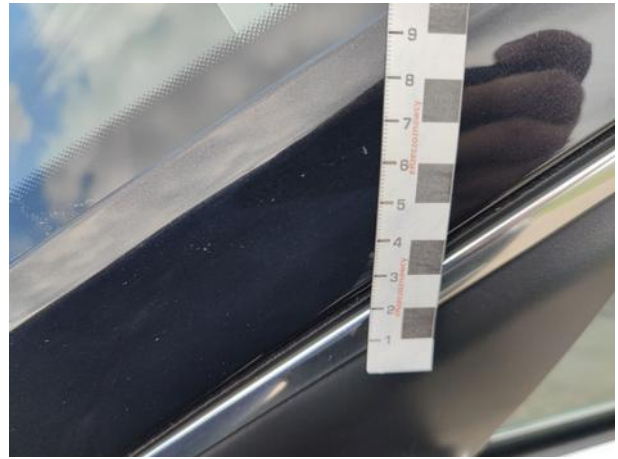

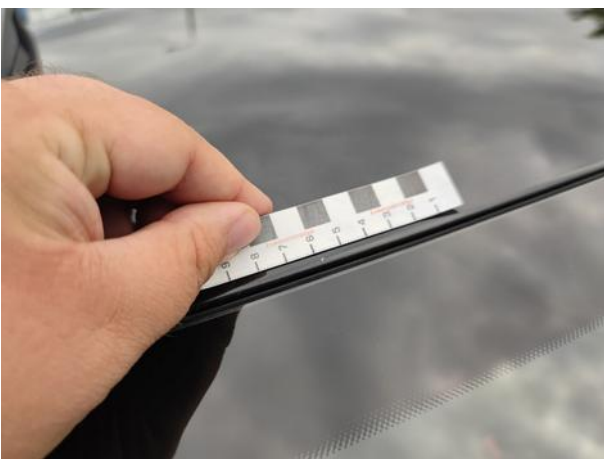
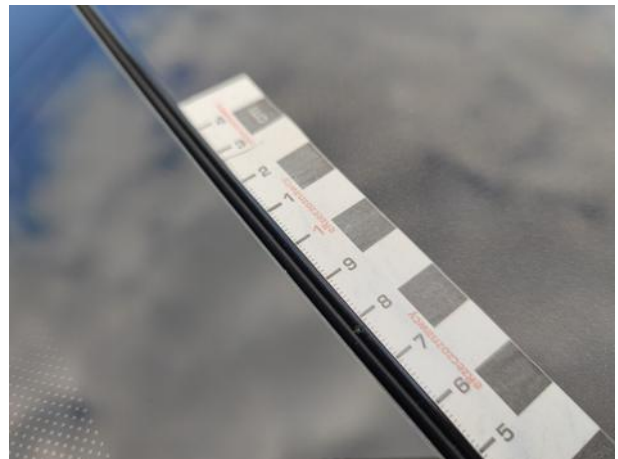
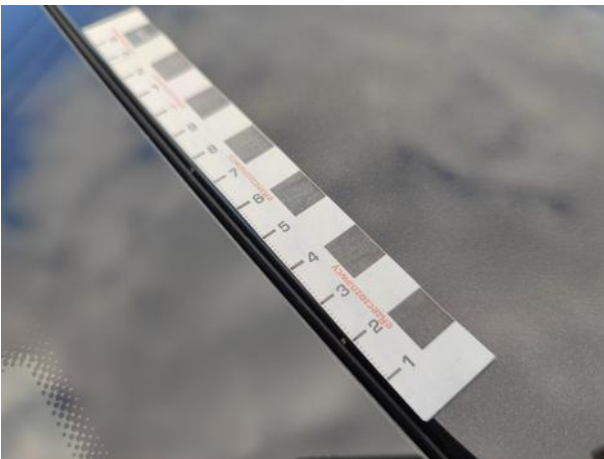
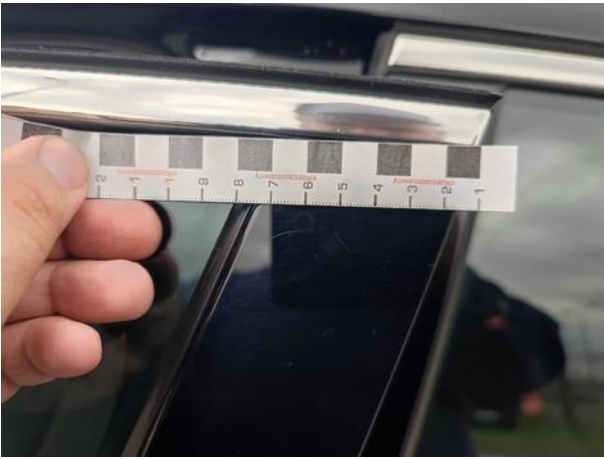

Dokumentacja fotograficzna do opinii CFM202210065

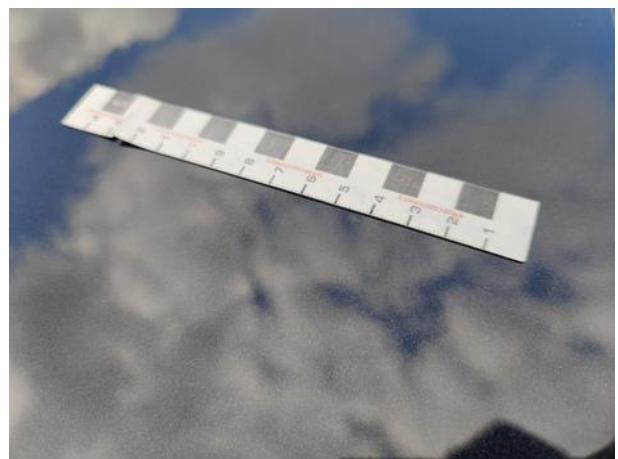
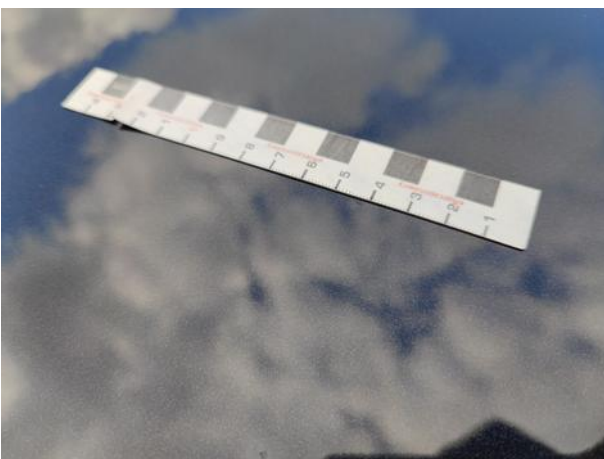
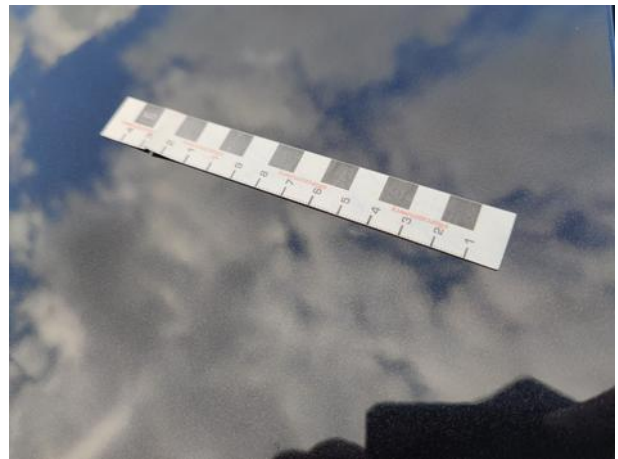

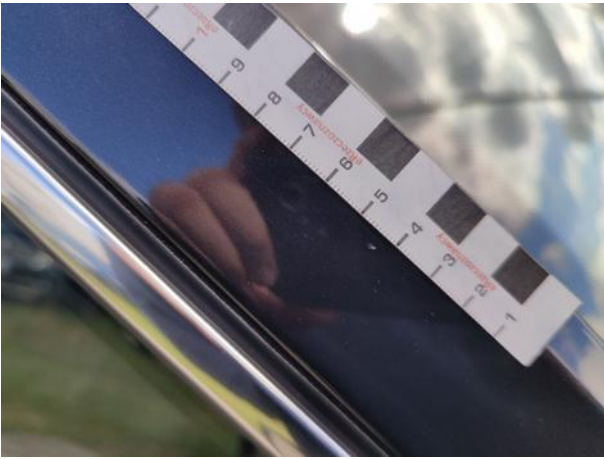

Dokumentacja fotograficzna do opinii CFM202210065

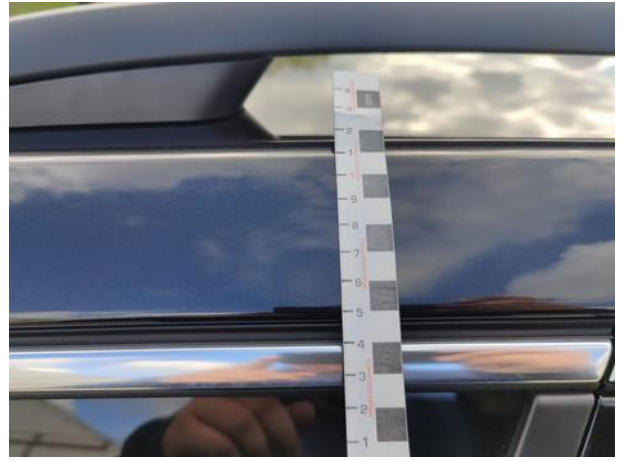



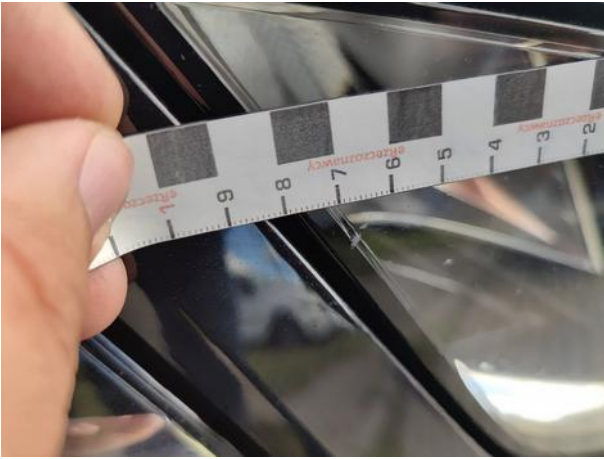







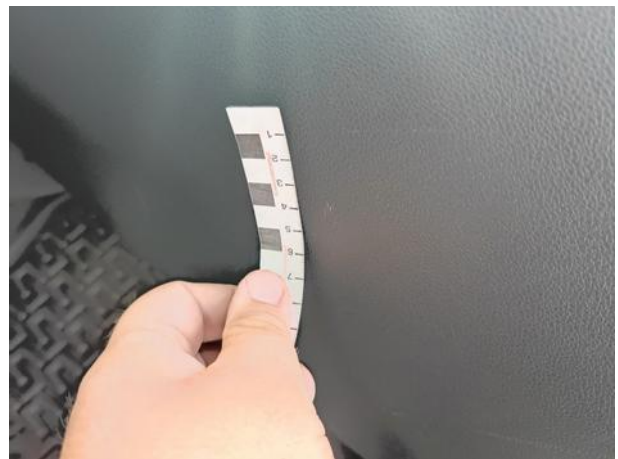

Dokumentacja fotograficzna do opinii CFM202210065

