

**„eRzecznawcy Królewicz i Wspólnicy Sp.Jawna”**  
ul. Kopijników 75A, 03-274 Warszawa

**OCENA TECHNICZNA**  
**Nr CFM202210200**  
**Data badania – 25 października 2022r.**  
**Rzecznawca - Marcin Bielecki**

**Zleceniodawca:** Carefleet S.A.  
**Adres:** ul. Legnicka 48 bud. C-D, 54-202 Wrocław  
**Zakres oceny:** Określenie wartości pojazdu dla potrzeb sprzedaży w trybie przetargu.

**Dane techniczne:**

Nr rejestracyjny: DW8EW64

Marka pojazdu: OPEL  
Model: ASTRA  
Kolor: SZARY

Rodzaj nadwozia: Hatchback  
Rodzaj pojazdu: OSOBOWY  
Liczba drzwi: 5  
Liczba miejsc: 5  
Wskazania licznika [km]: 125453  
Nr fabryczny (VIN): W0VBD6EF6KG373895  
Rok produkcji: 2019  
Rok produkcji – uwaga: Pojazd z polskiej sieci dealerskiej

Masa całkowita (kg): 1890  
Masa własna (kg): 1326  
Rodzaj paliwa: Olej napędowy  
Norma EURO: 6  
Typ silnika: ZAPŁON SAMOCZYNNY  
Układ/liczba cyl.: R4  
Pojemność [cm<sup>3</sup>]: 1598  
Moc [kW]: 81.00

Data pierwszej rejestracji w kraju: 17.06.2019

Pojazd zbadano w Magnicach k/Wrocławia na parkingu EFL S.A. w obecności zleceniodawcy.

**UWAGI:**

Pojazd zarejestrowany na: CAREFLEET S.A.  
ul. Legnicka 48 bud. C-D  
54-202 Wrocław

1. Dowód rejestracyjny: DR/BAP 2654118
2. Data następnego badania technicznego: 08.06.2024r.
3. Kluczyki ilość kompletów: 2 (Dwa klucze zintegrowane z pilotem centralnego zamka )
4. Dokumentacja eksploatacyjna pojazdu: instrukcja obsługi - jest, książka przeglądów - jest
5. Liczba wpisów w książce serwisowej: 3: 26027 km, 56150 km, 89996 km dnia 13-01-2022

## **WYNIKI BADANIA :**

**I. Silnik stwierdzono:** Układ smarowania - poziom oleju na wskaźniku kontrolnym w normie. Poziom cieczy w zbiorniku wyrównawczym układu chłodzenia - powyżej min. Rozruch i praca silnika w warunkach parkingowych w normie. Komora silnika zabrudzona eksploatacyjnie. Zaleca się sprawdzenie pracy silnika w warunkach drogowych.

**II. Podwozie stwierdzono:** Działanie układu hamulcowego i kierowniczego w warunkach parkingowych w normie. Zaleca się sprawdzenie układów podwozia pojazdu w warunkach drogowych.

**III. Układ przeniesienia napędu stwierdzono:** Obręcze kół - stalowe 4 sztuk, koło dojazdowe - stalowe. Skrzynia biegów – manualna 6 biegowa. Działanie skrzyni biegów w warunkach parkingowych w normie. Napęd na przednią oś. Zaleca się sprawdzenie układów przeniesienia napędu w warunkach warsztatowych i wykonanie przeglądu.

**IV. Nadwozie stwierdzono:** Barwa nadwozia szara.

- Pokrywa P : odpryski, zaprawki
- Szyba P: odpryski
- Oświetlenie P: odpryski
- Zderzak P: odpryski, zarysowania
- Błotnik PP: odpryski, zarysowania, wgniecenia
- Drzwi PP: odpryski, zarysowania, wgniecenia
- Błotnik TP: wgniecenia
- Próg P: zarysowania
- Dach: odpryski
- Zderzak T: pęknięcia powłoki lakierowej, zarysowania
- Błotnik TL: wgniecenia
- Próg L: zarysowania
- Drzwi PL: wgniecenia, odpryski, zarysowania
- Kołpaki 4 szt: odpryski, zarysowania

Zmierzona grubość powłoki lakierowej: pokrywa P - 67  $\mu\text{m}$ , błotnik PP - 75  $\mu\text{m}$ , drzwi PP - 91  $\mu\text{m}$ , drzwi TP - 164  $\mu\text{m}$ , poszycie TP - 427  $\mu\text{m}$ , pokrywa T - 76  $\mu\text{m}$ , poszycie TL - 79  $\mu\text{m}$ , drzwi TL - 92  $\mu\text{m}$ , drzwi PL - 89  $\mu\text{m}$ , błotnik PL - 74  $\mu\text{m}$ , dach - 77  $\mu\text{m}$ , próg L - 41  $\mu\text{m}$ , próg P - 35  $\mu\text{m}$

**V. Wnętrze stwierdzono:** Układ klimatyzacji wymaga sprawdzenia szczelności, uzupełnienia czynnika roboczego oraz oczyszczenia parownika i układu dolotowego powietrza do wnętrza.

- Fotel PL: zabrudzenia, wytarcia
- Boczek PL: zarysowania, zabrudzenia
- Deska rozdzielcza: zarysowania
- Boczek TL: zabrudzenia
- Kanapa T: zabrudzenia, zarysowania
- Boczek TP: rozerwania, zabrudzenia
- Boczek PP: rozerwania, zabrudzenia
- Wykładzina podłogi: zabrudzenia
- Wnętrze bagażnika: zabrudzenia, zarysowania

**VI. Wyposażenie, stwierdzono: - ABS**

- Airbag 6 sztuk: poduszki powietrzne czołowe i boczne dla kierowcy i pasażera, kurtyny powietrzne
- Chromowana listwa z logo na osłonie chłodnicy
- Elektryczne szyby przednie
- Elektryczne szyby, tył
- Elektryczny podajnik pasa bezpieczeństwa
- ESP + TCS
- Felgi stalowe 16 z ogumieniem
- Fotel kierowcy z regulacją wysokości
- Kierownica skórzana
- Klimatyzacja
- Kolumna kierownicy z regulacją położenia w dwóch płaszczyznach
- Komputer pokładowy
- Lusterka boczne regulowane elektrycznie i ogrzewane
- Lusterka boczne w kolorze nadwozia
- Mocowania fotelików dziecięcych ISOFIX w 2. rzędzie foteli
- Przyciski sterowania na kierownicy
- Spojler tylny
- System monitorujący ciśnienie w oponach
- System multimedialny R4.0 IntellLink (Bluetooth, 4 głośniki, ekran dotykowy 7 cali)
- Światła do jazdy dziennej LED
- Tapicerka materiałowa czarna
- Tempomat z ogranicznikiem prędkości
- Tylne oparcie składane, dzielone 60:40
- Układ wspomagania ruszania pod górę HSA
- Wyświetlacz graficzny wskaźników kierowcy
- Czujniki odległości przy parkowaniu - przód i tył
- Lakier metalik

**VII. Wyposażenie dodatkowe:****VIII. Ogumienie :**

| Opona          | Producent   | Rozmiar    | Stopień zużycia (szacunkowo) |
|----------------|-------------|------------|------------------------------|
| PL lato        | Continental | 205/55/R16 | 66%                          |
| PP lato        | Continental | 205/55/R16 | 66                           |
| TL lato        | Continental | 205/55/R16 | 66%                          |
| TP lato        | Continental | 205/55/R16 | 66%                          |
| Koło dojazdowe | Continental | 115/70/R16 | 0%                           |

Sporządzono w 2 egzemplarzach.

Do oceny dołączono 199 fotografii cyfrowych.

**Niniejsza opinia nie jest ekspertyzą stanu technicznego pojazdu ani gwarancją niezawodności zespołów i podzespołów pojazdu, została sporządzona wyłącznie na podstawie oględzin w warunkach istniejących w miejscu badania. Opinia określa wyłącznie szacunkową wartość rynkową pojazdu i może być wykorzystana tylko przez zlecającego. Sporządzający opinię zastrzega się, że nie ponosi odpowiedzialności za wady ukryte pojazdu, wady prawne, błędy w dokumentacji pojazdu i błędy montażu. Opinia została sporządzona bezstronnie.**

Rzecznawca , data: 02 listopada 2022

.....

Dokumentacja fotograficzna do opinii CFM202210200





Dokumentacja fotograficzna do opinii CFM202210200





Dokumentacja fotograficzna do opinii CFM202210200





Dokumentacja fotograficzna do opinii CFM202210200





# Dokumentacja fotograficzna do opinii CFM202210200

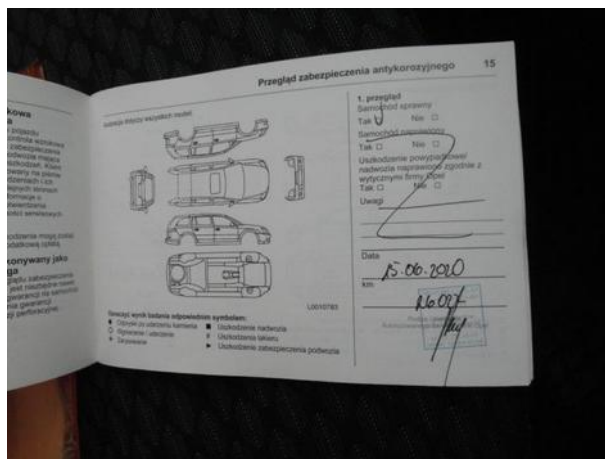
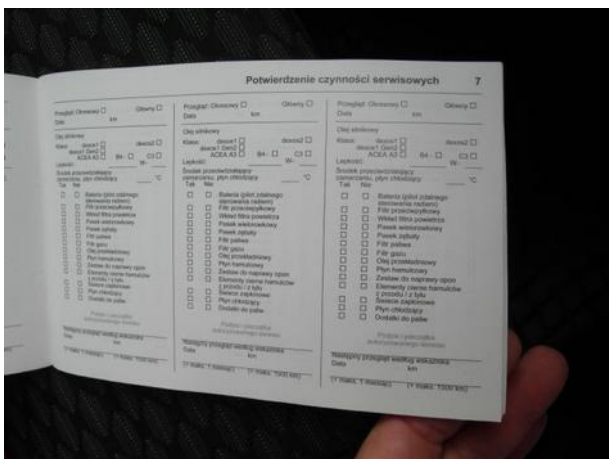
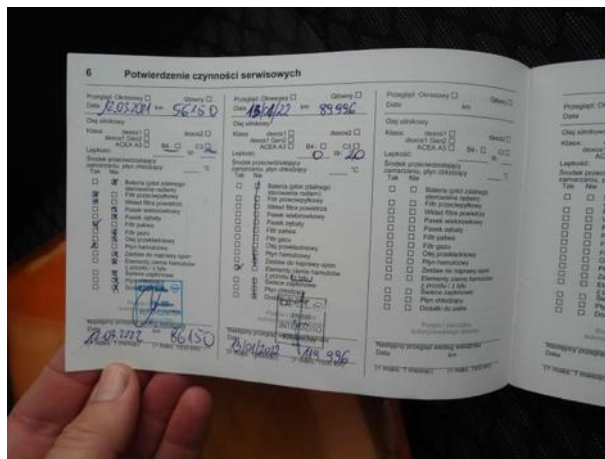
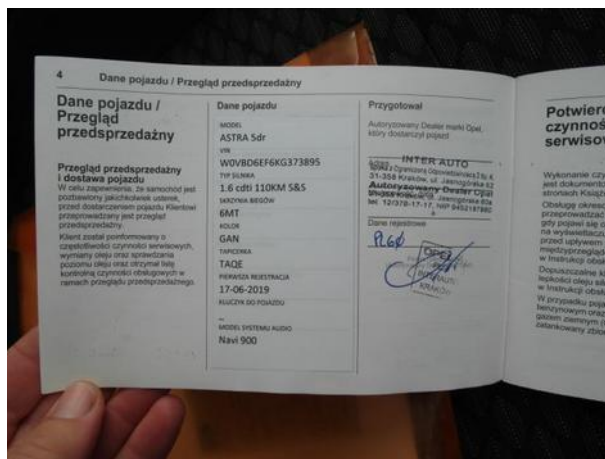
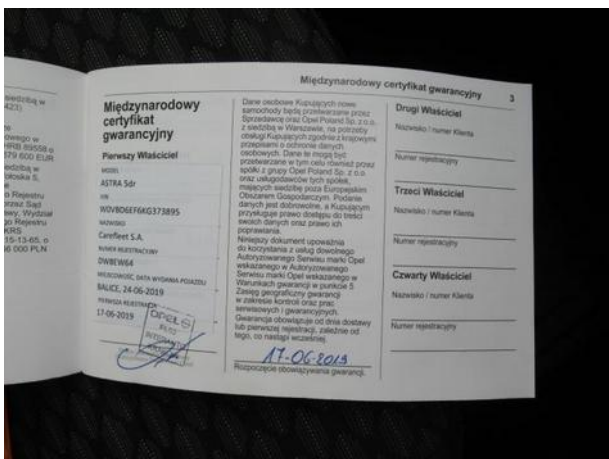





Dokumentacja fotograficzna do opinii CFM202210200

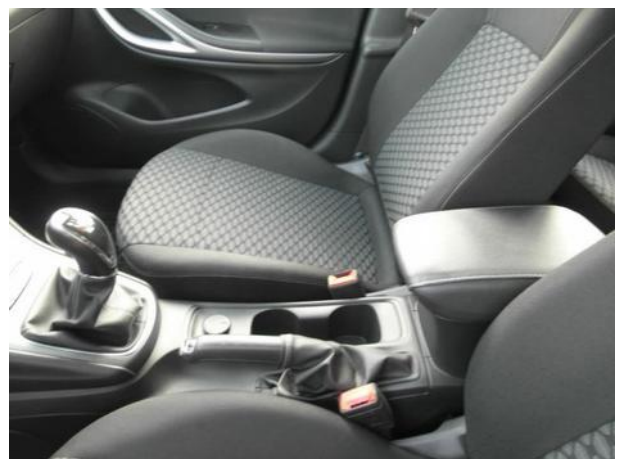
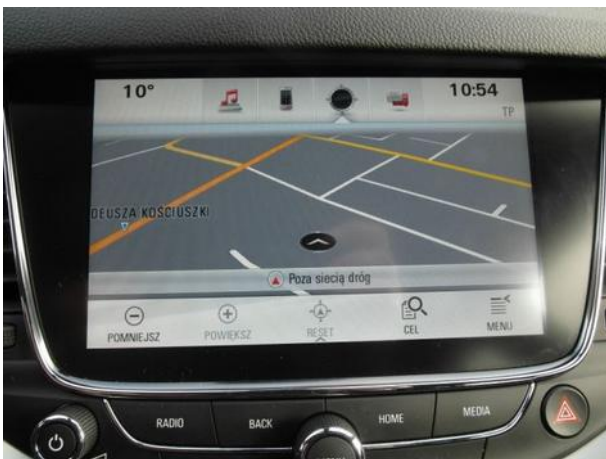



Dokumentacja fotograficzna do opinii CFM202210200



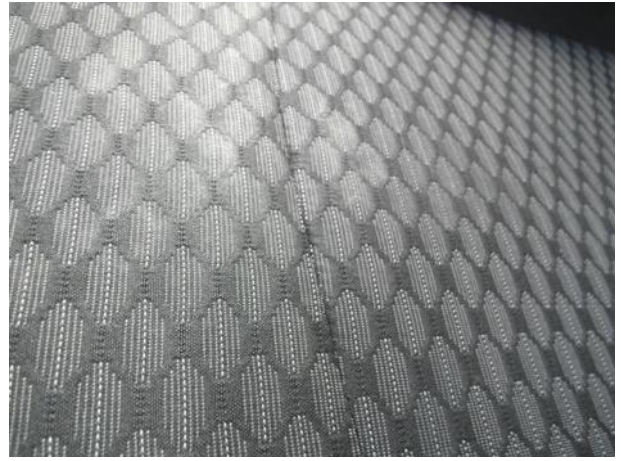
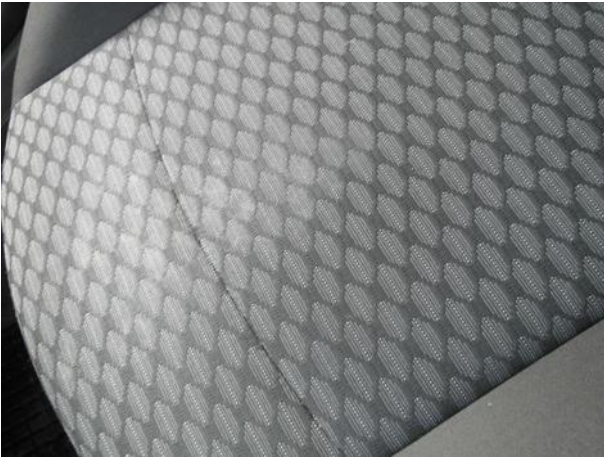







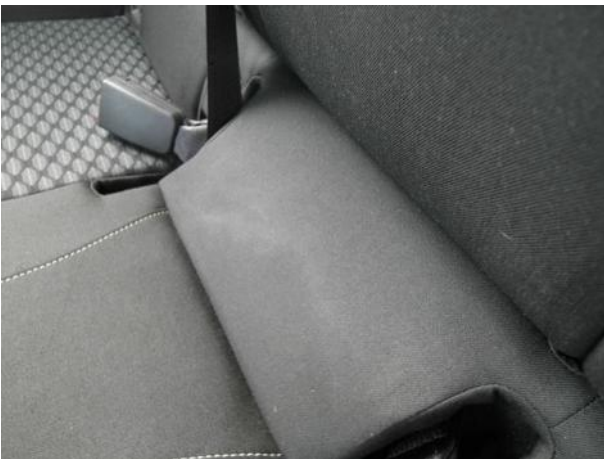
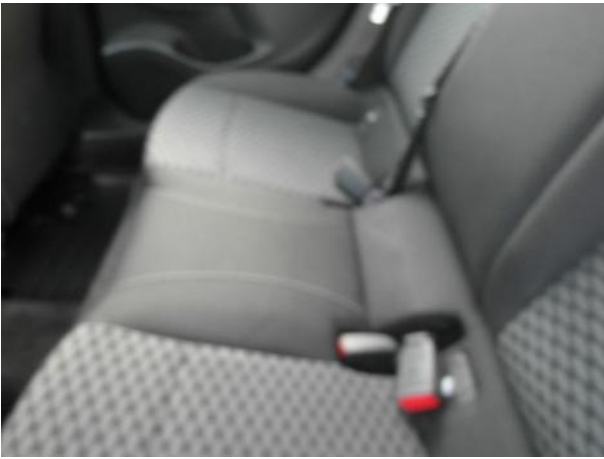







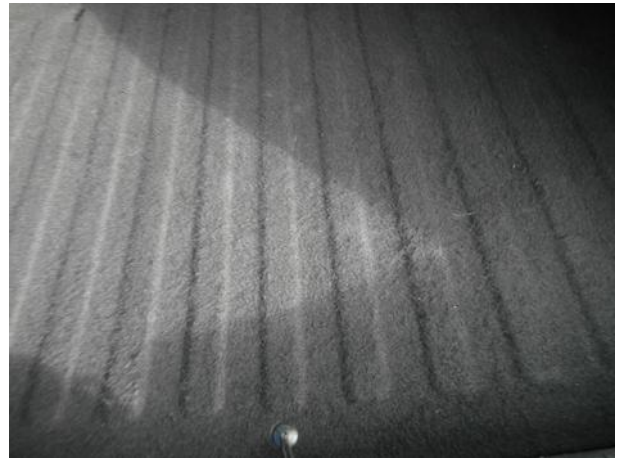



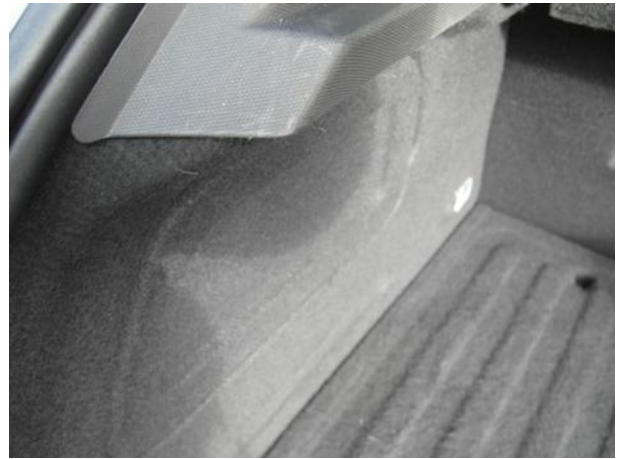
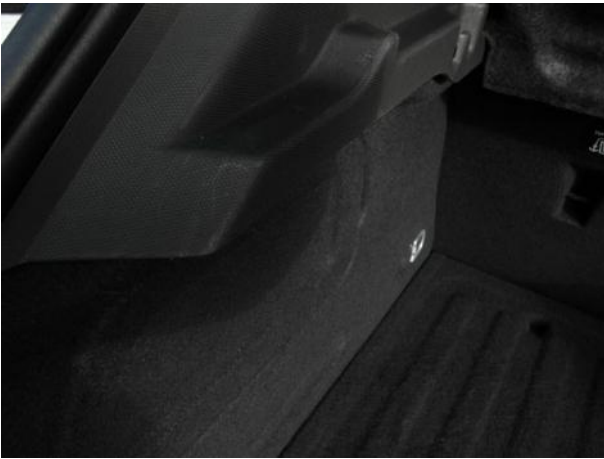
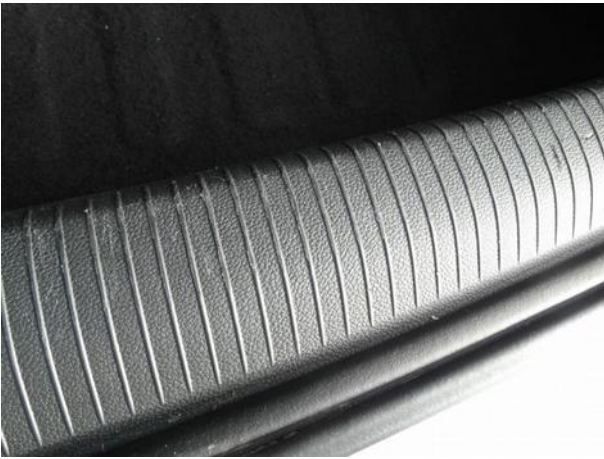
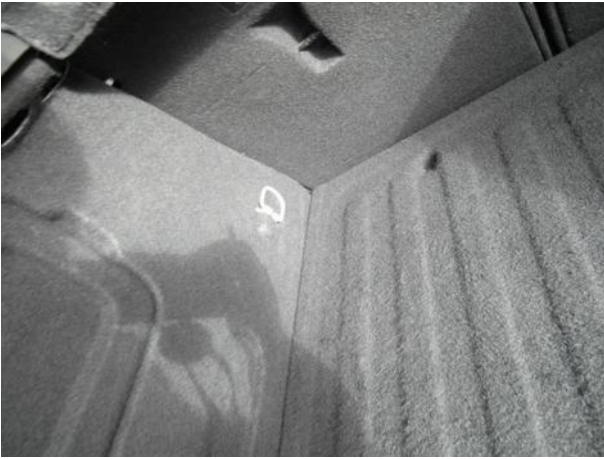

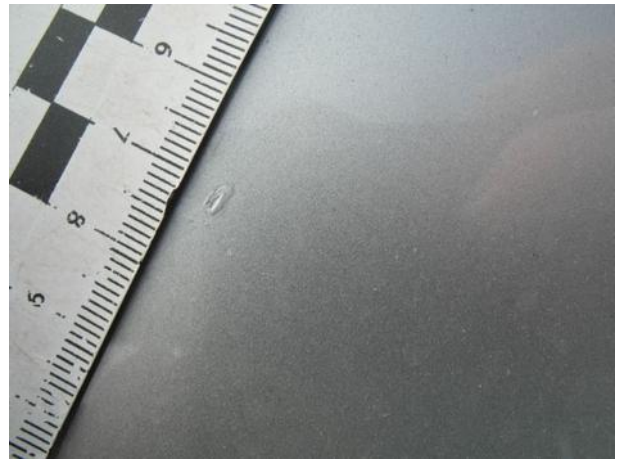
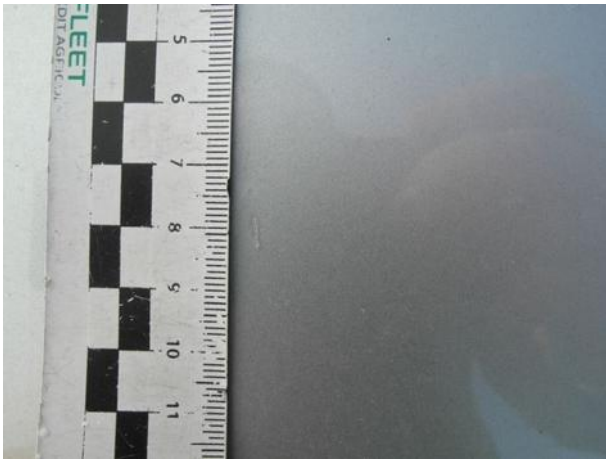





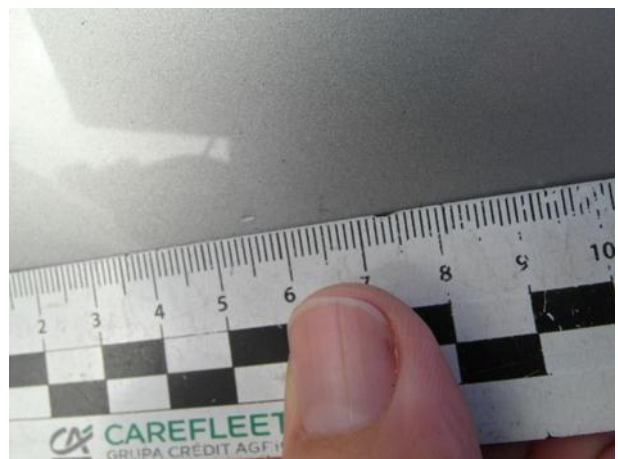
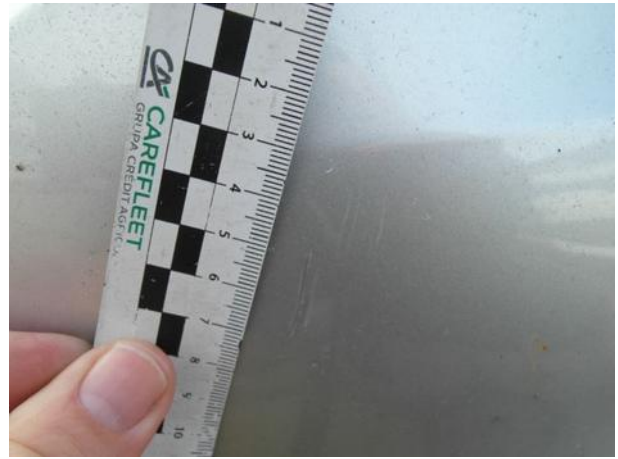



Dokumentacja fotograficzna do opinii CFM202210200

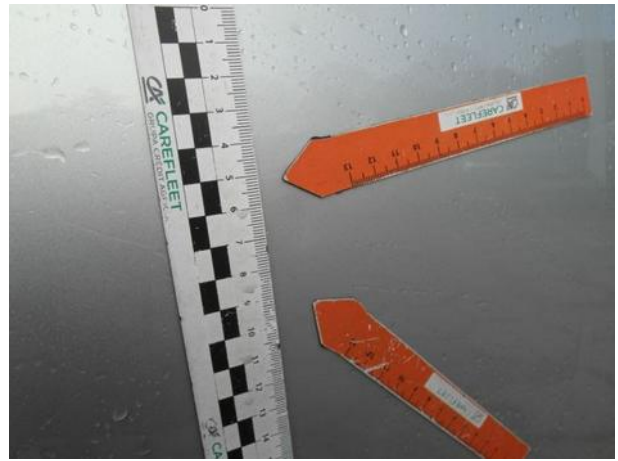

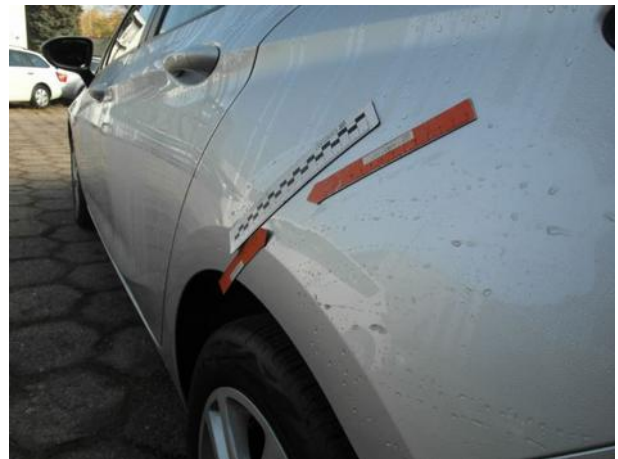









Dokumentacja fotograficzna do opinii CFM202210200













