

„eRzecznawcy Królewicz i Wspólnicy Sp.Jawna”
ul. Kopijników 75A, 03-274 Warszawa

OCENA TECHNICZNA
Nr CFM202210090
Data badania – 29 września 2022r.
Rzecznawca - Marcin Bielecki

Zleceniodawca: Carefleet S.A.
Adres: ul. Legnicka 48 bud. C-D, 54-202 Wrocław
Zakres oceny: Określenie wartości pojazdu dla potrzeb sprzedaży w trybie przetargu.

Dane techniczne:

Nr rejestracyjny: GD140NW

Marka pojazdu: SKODA
Model: RAPID
Kolor: BIAŁY

Rodzaj nadwozia: Liftback
Rodzaj pojazdu: OSOBOWY
Liczba drzwi: 5
Liczba miejsc: 5
Wskazania licznika [km]: 25952
Nr fabryczny (VIN): TMBAR6NH1J4006962
Rok produkcji: 2017
Rok produkcji – uwaga: Pojazd z polskiej sieci dealerskiej

Masa całkowita (kg): 1650
Masa własna (kg): 1115
Rodzaj paliwa: Benzyna
Norma EURO: 6
Typ silnika: ZAPŁON ISKROWY
Układ/liczba cyl.: R3
Pojemność [cm³]: 999
Moc [kW]: 81.00

Data pierwszej rejestracji w kraju: 11.07.2017

Pojazd zbadano w Magnicach k/Wrocławia na parkingu EFL S.A. w obecności zleceniodawcy.

UWAGI:

Pojazd zarejestrowany na: CAREFLEET S.A.
ul. Legnicka 48 bud. C-D
54-202 Wrocław

1. Dowód rejestracyjny: DR/BAN 2952773
2. Data następnego badania technicznego: 28.06.2023r.
3. Kluczyki ilość kompletów: 2 (Dwa klucze zintegrowane z pilotem centralnego zamka)
4. Dokumentacja eksploatacyjna pojazdu: instrukcja obsługi - jest, książka przeglądów - jest
5. Elektroniczna książka serwisowa

WYNIKI BADANIA :

I. Silnik stwierdzono: Układ smarowania - poziom oleju na wskaźniku kontrolnym w normie. Poziom cieczy w zbiorniku wyrównawczym układu chłodzenia - powyżej min. Rozruch i praca silnika w warunkach parkingowych w normie. Komora silnika zabrudzona eksploatacyjnie. Zaleca się sprawdzenie pracy silnika w warunkach drogowych.

II. Podwozie stwierdzono: Działanie układu hamulcowego i kierowniczego w warunkach parkingowych w normie. Zaleca się sprawdzenie układów podwozia pojazdu w warunkach drogowych.

III. Układ przeniesienia napędu stwierdzono: Obręcze kół - aluminiowe 4 sztuk, koło zapasowe - stalowe. Skrzynia biegów – manualna 6 biegowa. Działanie skrzyni biegów w warunkach parkingowych w normie. Napęd na przednią oś. Zaleca się sprawdzenie układów przeniesienia napędu w warunkach warsztatowych i wykonanie przeglądu.

IV. Nadwozie stwierdzono: Barwa nadwozia biała.

- Zderzak przód: Odpryski
- Pokrywa przednia: Rozerwanie / Pęknięcie / Rozbicie / Odpryski
- Szyba czołowa: Odpryski
- Felga LP: Zarysowania
- Drzwi LP: rama: Zarysowania
- Lusterko wsteczne lewe: Odpryski
- Próg lewy: Zarysowania
- Dach: Odpryski
- Drzwi LT: poszycie: Odpryski
- Felga LT: Zarysowania
- Pokrywa tylna / drzwi tyłu: poszycie: Rozerwanie / Pęknięcie / Rozbicie / Zarysowania
- Zderzak tył: Zarysowania
- Felga PT: Zarysowania
- Felga PP: Zarysowania
- Reflektor przeciwmgłowy prawy: Odpryski
- Reflektor prawy: Odpryski

Zmierzona grubość powłoki lakierowej: pokrywa P - 140 μm , błotnik PP - 140 μm , drzwi PP - 140 μm , drzwi TP - 140 μm , poszycie TP - 150 μm , pokrywa T - 160 μm , poszycie TL - 140 μm , drzwi TL - 140 μm , drzwi PL - 140 μm , błotnik PL - 135 μm , dach - 190 μm , próg L - 115 μm , próg P - 115 μm

V. Wnętrze stwierdzono: Układ klimatyzacji wymaga sprawdzenia szczelności, uzupełnienia czynnika roboczego oraz oczyszczenia parownika i układu dolotowego powietrza do wnętrza.

- Nie działa sterowanie w kierownicy
- Kokpit: Zarysowania
- Tapicerka drzwi LP: Zarysowania
- Tapicerka drzwi LT: Zarysowania
- Roleta / półka bagażnika: Otwory / Pęknięcia
- Przestrzeń bagażowa / próg załadowniczy: Zarysowania
- Tapicerka drzwi PT: Zarysowania
- Fotel PP: Zabrudzenia
- Tapicerka drzwi PP: Zarysowania

VI. Wyposażenie, stwierdzono: - 4 głośniki z przodu

- ABS - system zapobiegający blokowaniu się kół podczas hamowania
- ACS - system pokolizyjny
- Airbag 6 sztuk (poduszki czołowe kierowcy i pasażera, boczne poduszki - przód, kurtyny powietrzne)
- ASR - system optymalizacji przyczepności podczas przyspieszania
- Chromowana ramka wokół grilla
- Deska rozdzielcza w kolorze czarnym
- Dezaktywacja poduszki bezpieczeństwa pasażera z przodu
- EDS - elektroniczna blokada mechanizmu różnicowego
- Elektryczne podnoszenie szyb, przód
- Elektryczne podnoszenie szyb, tył
- ESP - system stabilizacji toru jazdy
- Fotel kierowcy z manualną regulacją wysokości
- Fotel pasażera z manualną regulacją wysokości
- HBA - hydrauliczny system wspomagania nagłego hamowania
- Kierownica wielofunkcyjna 3 ramienna skórzana (obsługa: radio) z małym pakietem skórzanym
- Kieszenie w oparciach foteli przednich
- Kieszeń na kamizelkę odblaskową pod fotelem kierowcy
- Klamki wewnętrzne chromowane
- Klamki zewnętrzne w kolorze nadwozia
- Klimatyzacja manualna Climatic
- Kolumna kierownicy regulowana w pionie/poziomie
- Komputer pokładowy
- Lakier uni
- Lampki do czytania - przód
- Lampy tylne przyciemniane
- Lusterka boczne regulowane elektrycznie i podgrzewane
- Lusterka boczne w kolorze nadwozia
- MSR - układ przeciwblokujący przy hamowaniu silnikiem
- Oświetlenie bagażnika
- Pakiet przeglądów 4 lata, do 60 000 km
- Podpowiedź zmiany biegu
- Półka nad częścią bagażową
- Przedni podłokietnik ze schowkiem
- Radio Blues (SD, USB, AUX-in)
- Schowek na okulary
- System Start-Stop
- Szyby przyciemniane (barwione)
- Światła do jazdy dziennej LED
- Światła przeciwmgielne
- TPM - system kontroli ciśnienia w ogumieniu
- Trzecie światło STOP
- Tylne oparcie składane, dzielone
- Uchwyt z parasolką pod fotelem pasażera
- Uchwyty ISOFIX na tylnych siedzeniach
- Wykończenie wnętrza - Ambition
- Wyświetlacz Maxi-DOT
- Zamek centralny z pilotem
- Zderzaki w kolorze nadwozia
- Czujniki odległości przy parkowaniu - przód i tył
- Felgi aluminiowe 15 MATO z ogumieniem
- Koło zapasowe pełnowymiarowe
- Tempomat

VII. Wyposażenie dodatkowe:

VIII. Ogumienie :

Opona	Producent	Rozmiar	Stopień zużycia (szacunkowo)
PL lato	NEXEN,	185/60/R15	33%
PP lato	NEXEN,	185/60/R15	33%
TL lato	NEXEN,	185/60/R15	16%
TP lato	NEXEN,	185/60/R15	16%
Koło zapasowe	NEXEN,	185/60/R15	0%

Sporządzono w 2 egzemplarzach.

Do oceny dołączono 112 fotografii cyfrowych.

Niniejsza opinia nie jest ekspertyzą stanu technicznego pojazdu ani gwarancją niezawodności zespołów i podzespołów pojazdu, została sporządzona wyłącznie na podstawie oględzin w warunkach istniejących w miejscu badania. Opinia określa wyłącznie szacunkową wartość rynkową pojazdu i może być wykorzystana tylko przez zlecającego. Sporządzający opinię zastrzega się, że nie ponosi odpowiedzialności za wady ukryte pojazdu, wady prawne, błędy w dokumentacji pojazdu i błędy montażu. Opinia została sporządzona bezstronnie.

Rzeczoznawca , data: 10 października 2022

.....

Dokumentacja fotograficzna do opinii CFM202210090



Dokumentacja fotograficzna do opinii CFM202210090

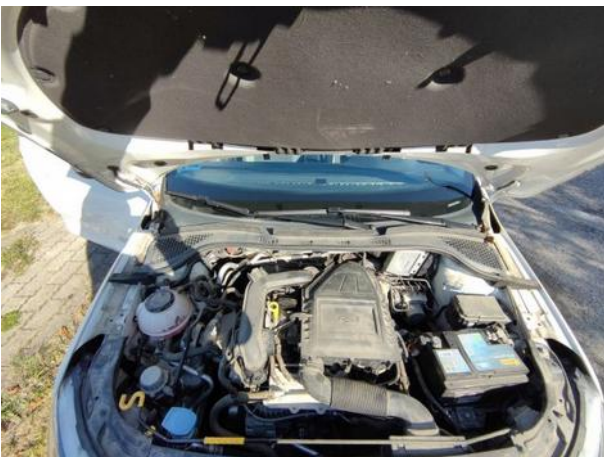

Dokumentacja fotograficzna do opinii CFM202210090

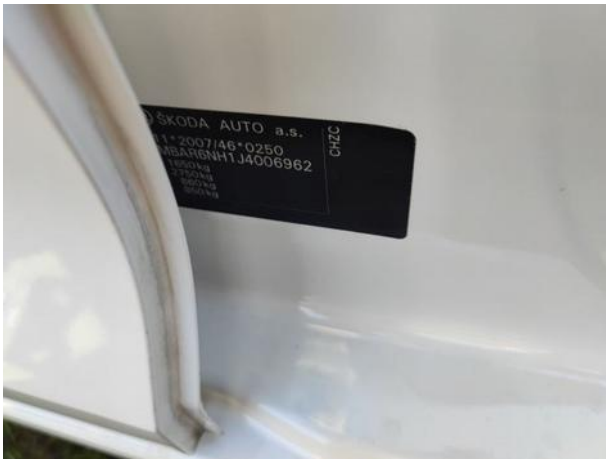

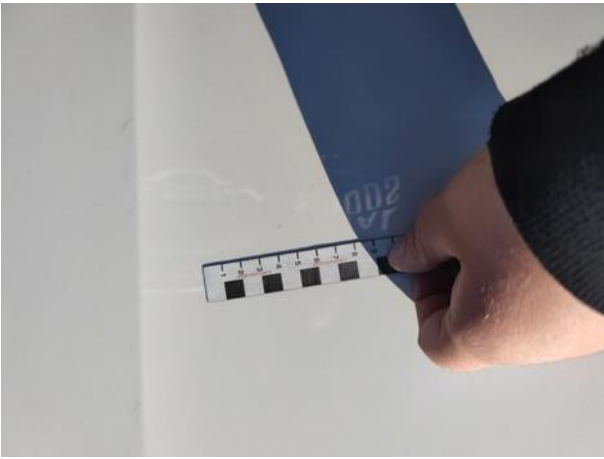



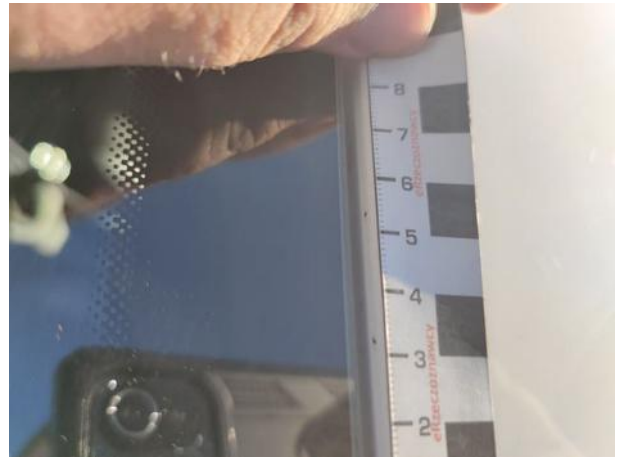
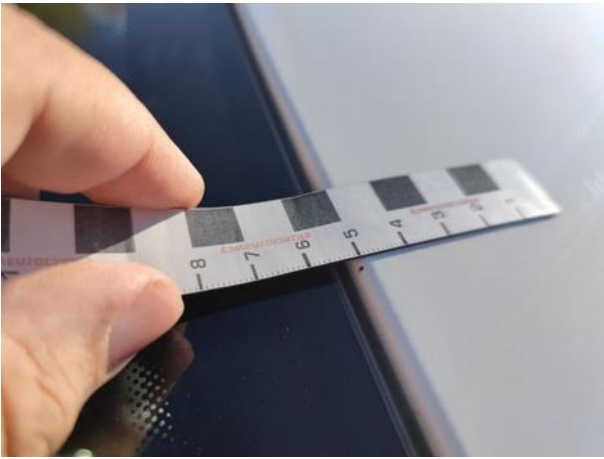

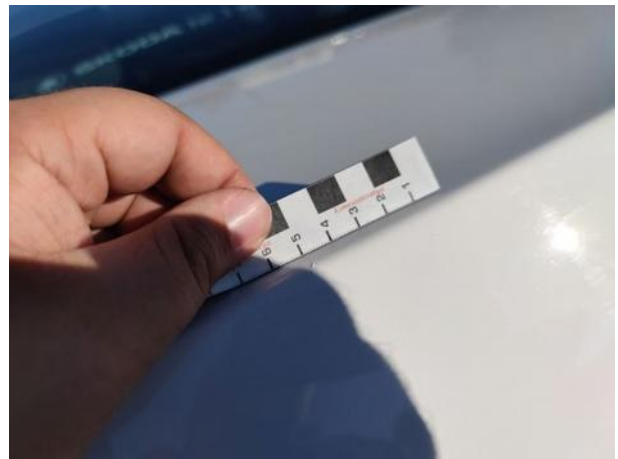
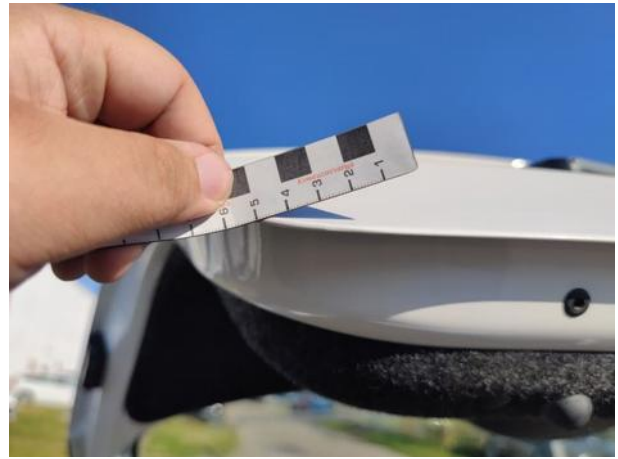







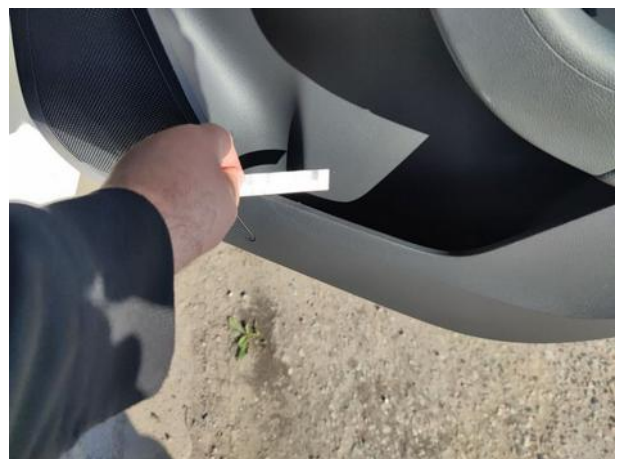

Dokumentacja fotograficzna do opinii CFM202210090

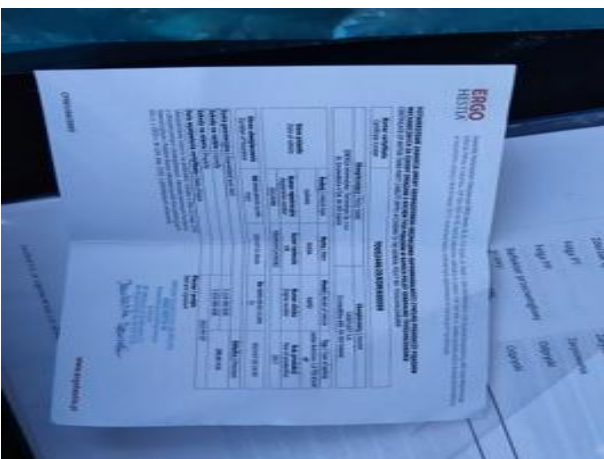

Dokumentacja fotograficzna do opinii CFM202210090



