

„eRzecznawcy Królewicz i Wspólnicy Sp.Jawna”
ul. Kopijników 75A, 03-274 Warszawa

OCENA TECHNICZNA
Nr CFM202209130
Data badania – 12 września 2022r.
Rzecznawca - Marcin Bielecki

Zleceniodawca: Carefleet S.A.
Adres: ul. Legnicka 48 bud. C-D, 54-202 Wrocław
Zakres oceny: Określenie wartości pojazdu dla potrzeb sprzedaży w trybie przetargu.

Dane techniczne:

Nr rejestracyjny: WW784XR

Marka pojazdu: FORD
Model: MONDEO
Kolor: niebieski

Rodzaj nadwozia: Hatchback
Rodzaj pojazdu: OSOBOWY
Liczba drzwi: 5
Liczba miejsc: 5
Wskazania licznika [km]: 172312
Nr fabryczny (VIN): WF0EXXWPCEGS39073
Rok produkcji: 2016
Rok produkcji – uwaga: Pojazd z polskiej sieci dealerskiej

Masa całkowita (kg): 2260
Masa własna (kg): 1503
Rodzaj paliwa: Olej napędowy
Norma EURO: 6
Typ silnika: ZAPŁON SAMOCZYNNY
Pojemność [cm³]: 1997
Moc [kW]: 110.00

Data pierwszej rejestracji w kraju: 31.01.2017

Pojazd zbadano w Magnicach k/Wrocławia na parkingu EFL S.A. w obecności zleceniodawcy.

UWAGI:

Pojazd zarejestrowany na: CAREFLEET S.A.
ul. Legnicka 48 bud. C-D
54-202 Wrocław

1. Dowód rejestracyjny: DR/BAN 0478479
2. Data następnego badania technicznego: 31.01.2023r.
3. Kluczyki ilość kompletów: 2 (Dwa klucze zintegrowane z pilotem centralnego zamka)
4. Dokumentacja eksploatacyjna pojazdu: instrukcja obsługi - jest, książka przeglądów - jest
5. Liczba wpisów w książce serwisowej: 9: 5 km, 20614 km, 40474 km, 59942 km, 82326 km, 101032 km, 121911 km, 141045 km, 160243 km dnia 23-03-2022

WYNIKI BADANIA :

I. Silnik stwierdzono: Układ smarowania - poziom oleju na wskaźniku kontrolnym w normie. Poziom cieczy w zbiorniku wyrównawczym układu chłodzenia - powyżej min. Rozruch i praca silnika w warunkach parkingowych w normie. Komora silnika zabrudzona eksploatacyjnie. Zaleca się sprawdzenie pracy silnika w warunkach drogowych.

II. Podwozie stwierdzono: Działanie układu hamulcowego i kierowniczego w warunkach parkingowych w normie. Zaleca się sprawdzenie układów podwozia pojazdu w warunkach drogowych.

III. Układ przeniesienia napędu stwierdzono: Obręcze kół - stalowe 4 sztuk, koło dojazdowe - stalowe. Skrzynia biegów – manualna 6 biegowa. Działanie skrzyni biegów w warunkach parkingowych w normie. Napęd na przednią oś. Zaleca się sprawdzenie układów przeniesienia napędu w warunkach warsztatowych i wykonanie przeglądu.

IV. Nadwozie stwierdzono: Barwa nadwozia niebieska. Zderzak przód: Zarysowania / Odpryski; Atrapa przednia: Odpryski; Pokrywa przednia: Odpryski; Błotnik LP: Odpryski; Drzwi LP: poszycie: Odpryski; Drzwi LT: poszycie: Zarysowania; Błotnik / ściana boczna LT: Zarysowania / Odpryski; Pokrywa tylna / drzwi tyłu: poszycie: Zarysowania; Zderzak tył: Zarysowania; Błotnik / ściana boczna PT: Zarysowania; Drzwi PT: poszycie: Zarysowania / Odpryski; Drzwi PP: poszycie: Zarysowania; Błotnik PP: Odpryski

Zmierzona grubość powłoki lakierowej: pokrywa P - 130 μm , błotnik PP - 100 μm , drzwi PP - 120 μm , drzwi TP - 110 μm , poszycie TP - 120 μm , pokrywa T - 100 μm , poszycie TL - 240 μm , drzwi TL - 110 μm , drzwi PL - 110 μm , błotnik PL - 120 μm , dach - 130 μm , próg L - 80 μm , próg P - 60 μm

V. Wnętrze stwierdzono: Układ klimatyzacji wymaga sprawdzenia szczelności, uzupełnienia czynnika roboczego oraz oczyszczenia parownika i układu dolotowego powietrza do wnętrza. Kierownica: Przetarcia; Podsufitka lewa: Zabrudzenia; Tapicerka drzwi LP: Zabrudzenia; Słupek B lewy: Przetarcia; Fotel LP: Zabrudzenia; Kanapa / fotel LT: Zabrudzenia; Wykładzina bagażnika: Zabrudzenia; Przestrzeń bagażowa / próg załadowniczy: Zarysowania; Tapicerka drzwi PT: Zabrudzenia; Kanapa / fotel PT: Zabrudzenia; Fotel PP: Zabrudzenia; Tapicerka drzwi PP: Zabrudzenia

VI. Wyposażenie, stwierdzono:

VII. Wyposażenie dodatkowe:

- ABS
- Czujnik odległości przy parkowaniu - przód i tył
- Dywaniki gumowe
- Elektrycznie podnoszone szyby przednie i tylne
- Elektrycznie sterowany hamulec postojowy
- ESP - układ stabilizacji toru jazdy
- Fotel kierowcy z manualną regulacją wysokości
- Fotel pasażera z manualną regulacją wysokości
- Immobilizer
- Kierownica skórzana
- Kierownica wielofunkcyjna
- Klimatyzacja
- Klimatyzacja automatyczna
- Lakier uni
- Lusterka boczne regulowane elektrycznie i ogrzewane

- Lusterka boczne składane
- Lusterka boczne sterowane elektrycznie
- Podłokietnik przedni
- Poduszka kierowcy
- Poduszka Pasażera
- Poduszki-System kurtyn
- Sterowanie systemu audio z koła kierownicy
- System kontroli trakcji
- Światła przeciwmgielne
- Tempomat
- Trzecie światło STOP
- Uchwyty ISOFIX
- Wspomaganie układu kierowniczego
- Zamek centralny
- Zamek centralny zdalnie sterowany
- Zderzaki w kolorze nadwozia

VIII. Ogumienie :

Opona	Producent	Rozmiar	Stopień zużycia (szacunkowo)
PL lato	NOKIAN,	225/60R16	40%
PP lato	NOKIAN,	225/60R16	40%
TL lato	NOKIAN,	225/60R16	40%
TP lato	NOKIAN,	225/60R16	40%
Koło dojazdowe	Maxxis	125/80R16	0%

Sporządzono w 2 egzemplarzach.

Do oceny dołączono 104 fotografii cyfrowych.

Niniejsza opinia nie jest ekspertyzą stanu technicznego pojazdu ani gwarancją niezawodności zespołów i podzespołów pojazdu, została sporządzona wyłącznie na podstawie oględzin w warunkach istniejących w miejscu badania. Opinia określa wyłącznie szacunkową wartość rynkową pojazdu i może być wykorzystana tylko przez zlecającego. Sporządzający opinię zastrzega się, że nie ponosi odpowiedzialności za wady ukryte pojazdu, wady prawne, błędy w dokumentacji pojazdu i błędy montażu. Opinia została sporządzona bezstronnie.

Rzeczoznawca , data: 14 września 2022

.....

Dokumentacja fotograficzna do opinii CFM202209130

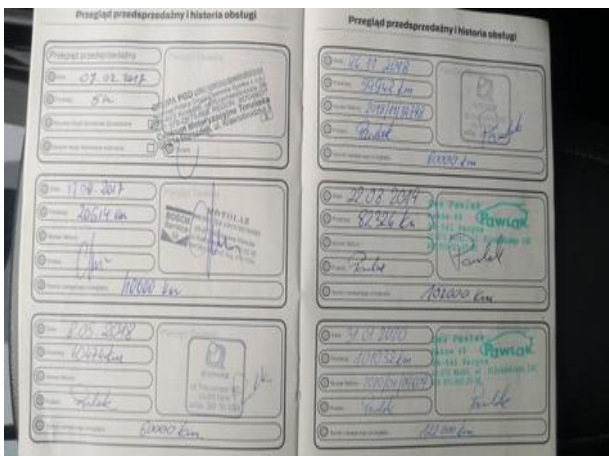

Dokumentacja fotograficzna do opinii CFM202209130

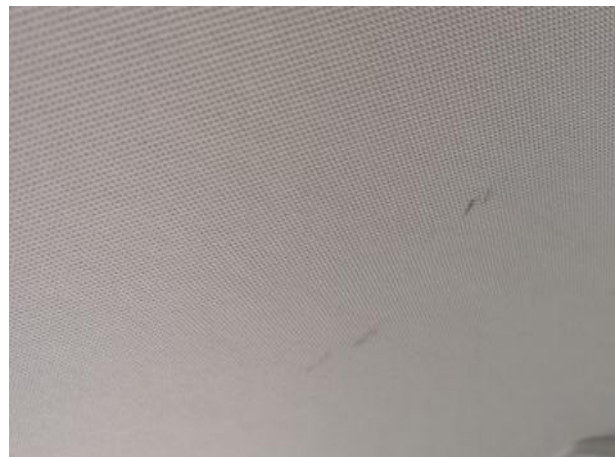
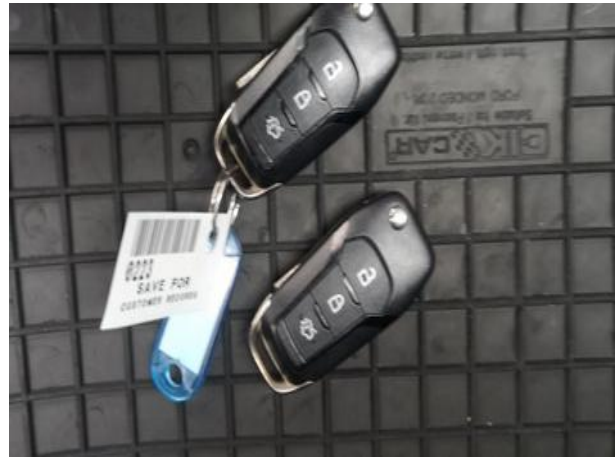
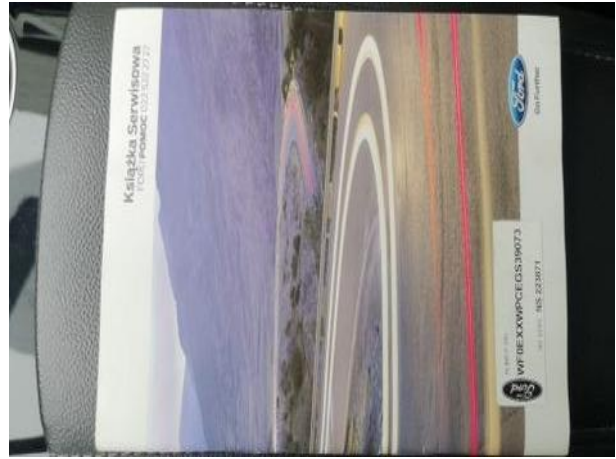



Dokumentacja fotograficzna do opinii CFM202209130



Dokumentacja fotograficzna do opinii CFM202209130





Dokumentacja fotograficzna do opinii CFM202209130



Dokumentacja fotograficzna do opinii CFM202209130



