

**„eRzecznawcy Królewicz i Wspólnicy Sp.Jawna”**  
ul. Kopijników 75A, 03-274 Warszawa

**OCENA TECHNICZNA**  
**Nr CFM202211070**  
**Data badania – 10 listopada 2022r.**  
**Rzecznawca - Marcin Bielecki**

**Zleceniodawca:** Carefleet S.A.  
**Adres:** ul. Legnicka 48 bud. C-D, 54-202 Wrocław  
**Zakres oceny:** Określenie wartości pojazdu dla potrzeb sprzedaży w trybie przetargu.

**Dane techniczne:**

Nr rejestracyjny: DW9AJ80

Marka pojazdu: PEUGEOT  
Model: PARTNER  
Kolor: BIAŁY

Rodzaj nadwozia: Kombi  
Rodzaj pojazdu: OSOBOWY  
Liczba drzwi: 5  
Liczba miejsc: 5  
Wskazania licznika [km]: 135135  
Nr fabryczny (VIN): VF37JBHY6JJ754726  
Rok produkcji: 2018  
Rok produkcji – uwaga: Pojazd z polskiej sieci dealerskiej

Masa całkowita (kg): 2060  
Masa własna (kg): 1374  
Rodzaj paliwa: Olej napędowy  
Norma EURO: 6  
Typ silnika: ZAPŁON SAMOCZYNNY  
Układ/liczba cyl.: R4  
Pojemność [cm<sup>3</sup>]: 1560  
Moc [kW]: 73.00

Data pierwszej rejestracji w kraju: 29.10.2018

Pojazd zbadano w Magnicach k/Wrocławia na parkingu EFL S.A. w obecności zleceniodawcy.

**UWAGI:**

Pojazd zarejestrowany na: CAREFLEET S.A.  
ul. Legnicka 48 bud. C-D  
54-202 Wrocław

1. Dowód rejestracyjny: DR/BAO 4689940
2. Data następnego badania technicznego: 22.10.2023r.
3. Kluczyki ilość kompletów: 2 (Dwa klucze, w tym jeden z pilotem centralnego zamk)
4. Dokumentacja eksploatacyjna pojazdu: instrukcja obsługi - jest, książka przeglądów - jest
5. Liczba wpisów w książce serwisowej: 4: 26817 km, 50983 km, 76055 km, 101130 km dnia 11-08-2022

## **WYNIKI BADANIA :**

**I. Silnik stwierdzono:** Układ smarowania - poziom oleju na wskaźniku kontrolnym w normie. Poziom ciecchy w zbiorniku wyrównawczym układu chłodzenia - powyżej min. Rozruch i praca silnika w warunkach parkingowych w normie. Komora silnika zabrudzona eksploatacyjnie. Zaleca się sprawdzenie pracy silnika w warunkach drogowych.

**II. Podwozie stwierdzono:** Działanie układu hamulcowego i kierowniczego w warunkach parkingowych w normie. Zaleca się sprawdzenie układów podwozia pojazdu w warunkach drogowych.

**III. Układ przeniesienia napędu stwierdzono:** Obręcze kół - stalowe 4 sztuk, koło dojazdowe - stalowe. Skrzynia biegów - manualna 6 biegowa. Działanie skrzyni biegów w warunkach parkingowych w normie. Napęd na przednią oś. Zaleca się sprawdzenie układów przeniesienia napędu w warunkach warsztatowych i wykonanie przeglądu.

**IV. Nadwozie stwierdzono:** Barwa nadwozia biała.

- Zderzak przód: Odpryski
- Atrapa przednia: Odpryski
- Pokrywa przednia: Odpryski
- Szyba czołowa: Odpryski
- Drzwi LP: poszycie: Zdeformowanie / Wgniecenie / Odpryski
- Rama dachu lewa: Odpryski
- Dach: Odpryski
- Drzwi LT: poszycie: Zdeformowanie / Wgniecenie
- Zderzak tył: Zarysowania / Odpryski
- Rama dachu prawa: Odpryski
- Cały pojazd: Ślady po reklamach
- Listwy drzwi przednich: Odpryski

Zmierzona grubość powłoki lakierowej: pokrywa P - 80  $\mu\text{m}$ , błotnik PP - 80  $\mu\text{m}$ , drzwi PP - 80  $\mu\text{m}$ , drzwi TP - 90  $\mu\text{m}$ , poszycie TP - 80  $\mu\text{m}$ , poszycie TL - 80  $\mu\text{m}$ , drzwi TL - 70  $\mu\text{m}$ , drzwi PL - 120  $\mu\text{m}$ , błotnik PL - 140  $\mu\text{m}$ , dach - 80  $\mu\text{m}$ , próg L - 80  $\mu\text{m}$ , próg P - 80  $\mu\text{m}$

**V. Wnętrze stwierdzono:** Układ klimatyzacji wymaga sprawdzenia szczelności, uzupełnienia czynnika roboczego oraz oczyszczenia parownika i układu dolotowego powietrza do wnętrza.

- Tapicerka drzwi LP: Zabrudzenia
- Wykładzina LP: Zabrudzenia
- Fotel LP: Uszkodzenia mechaniczne
- Tapicerka drzwi LT: Zarysowania
- Podsufitka / część bagażowa: Zabrudzenia
- Tapicerka pokrywy bagażnika / drzwi tyłu: Zarysowania
- Roleta / półka bagażnika: Zabrudzenia
- Przestrzeń bagażowa / próg załadowniczy: Zarysowania
- Tapicerka drzwi PT: Zarysowania
- Fotel PP: Uszkodzenia mechaniczne
- Tapicerka drzwi PP: Zarysowania / Zabrudzenia

**VI. Wyposażenie, stwierdzono:** - 3 oddzielne fotele w 2. rzędzie

- ABS
- AFU - system wspomagania hamowania
- Airbag kierowcy i pasażera
- Czujnik ciśnienia w oponach
- Czujniki parkowania - tył
- Drzwi boczne lewe przesuwne przeszklone
- Drzwi boczne prawe przesuwne przeszklone
- Elektryczne podnoszenie szyb, przód
- Kanapa 3 osobowa, dzielona
- Klamki i lusterka w kolorze nadwozia
- Klimatyzacja
- Lakier uni
- Listwy boczne w kolorze nadwozia
- Lusterka boczne regulowane elektrycznie
- REF - system rozdziału sił hamowania
- Roleta bagażnika
- Szyba przednia kierowcy elektryczna, sekwencyjna
- Szyby barwione
- Szyby boczne tylne i tylna przyciemniane (tylna otwierana)
- Szyby boczne w 2. rzędzie uchylne
- Światła LED do jazdy dziennej
- Światła przeciwmgielne
- Tapicerka materiałowa
- Tempomat z organicznikiem prędkości
- WIP Sound: Radio CD z MP3, 4 głośniki, sterowanie z kier., komputer pokładowy, wyświetlacz monochrom
- Wspomaganie układu kierowniczego - progresywne
- Zamek centralny z pilotem
- Zderzaki: przedni w kol. nadwozia z dolnym wykończeniem w kolorze srebrnym, tylny w kol. nadwozia

**VII. Wyposażenie dodatkowe:****VIII. Ogumienie :**

Opona	Producent	Rozmiar	Stopień zużycia (szacunkowo)
PL lato	Michelin,	205/65/R15	50%
PP lato	Michelin,	205/65/R15	50%
TL lato	Michelin,	205/65/R15	50%
TP lato	Michelin,	205/65/R15	50%
Koło dojazdowe	Kleber,	205/65/R15	0%

Sporządzono w 2 egzemplarzach.

Do oceny dołączono 123 fotografii cyfrowych.

**Niniejsza opinia nie jest ekspertyzą stanu technicznego pojazdu ani gwarancją niezawodności zespołów i podzespołów pojazdu, została sporządzona wyłącznie na podstawie oględzin w warunkach istniejących w miejscu badania. Opinia określa wyłącznie szacunkową wartość rynkową pojazdu i może być wykorzystana tylko przez zlecającego. Sporządzający opinię zastrzega się, że nie ponosi odpowiedzialności za wady ukryte pojazdu, wady prawne, błędy w dokumentacji pojazdu i błędy montażu. Opinia została sporządzona bezstronnie.**

Rzecznawca , data: 15 listopada 2022

.....

Dokumentacja fotograficzna do opinii CFM202211070



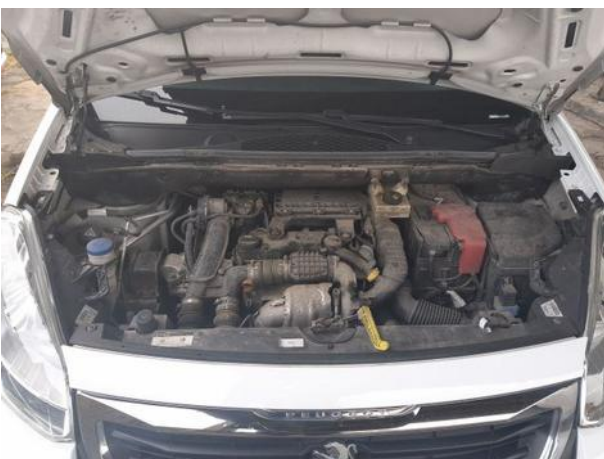

# Dokumentacja fotograficzna do opinii CFM202211070

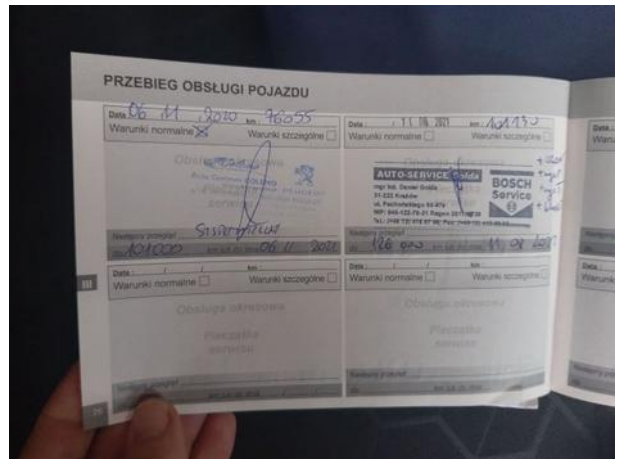
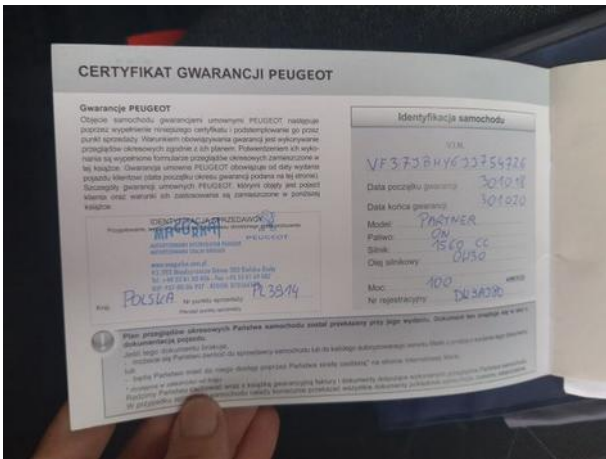
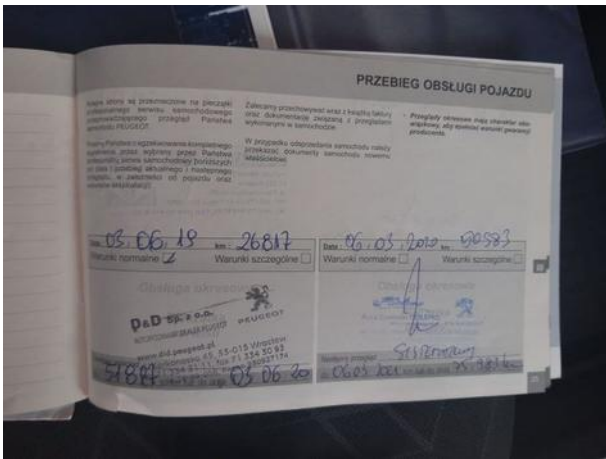
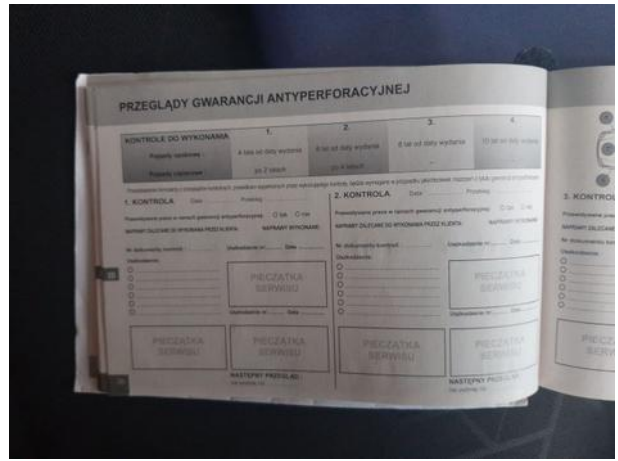

Dokumentacja fotograficzna do opinii CFM202211070







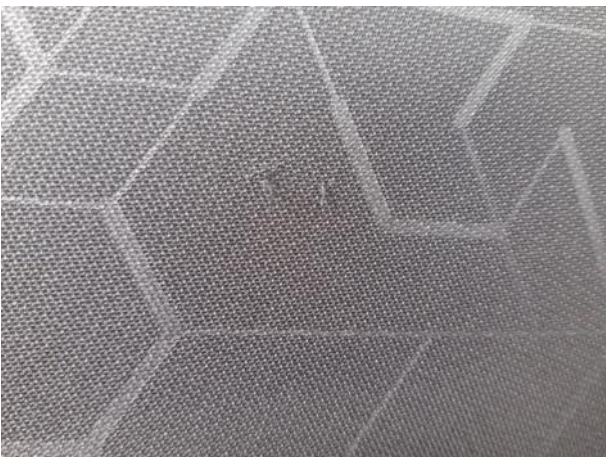

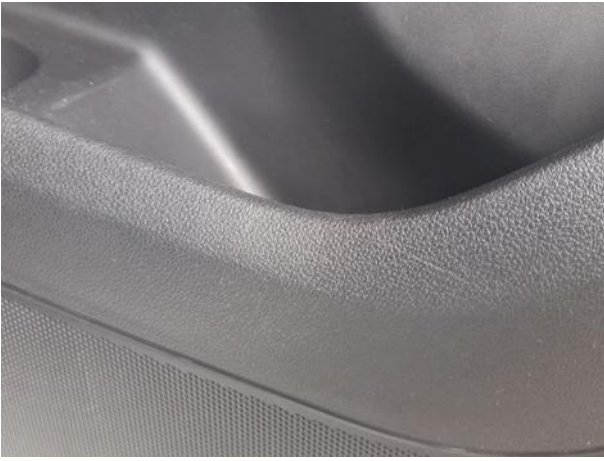



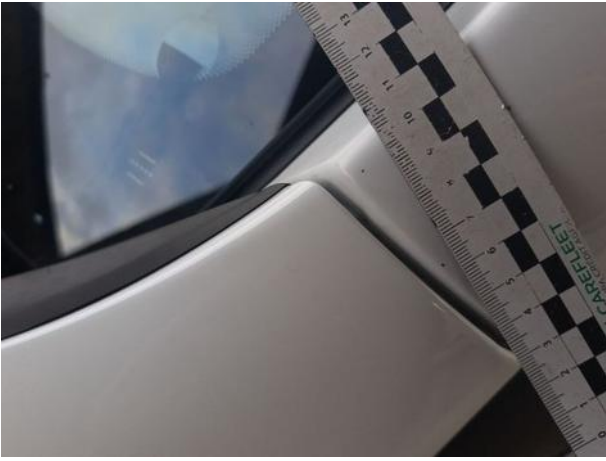



Dokumentacja fotograficzna do opinii CFM202211070



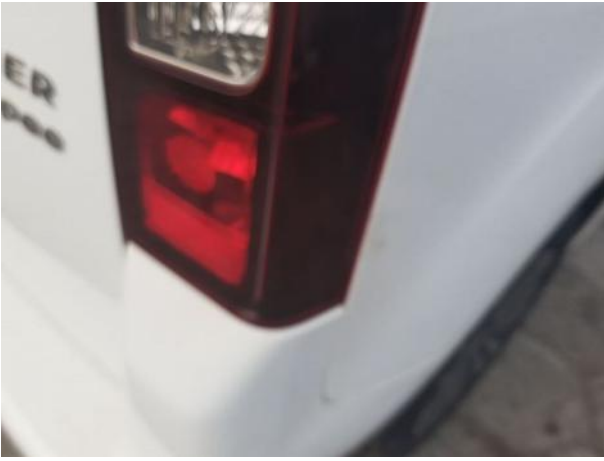



Dokumentacja fotograficzna do opinii CFM202211070



Dokumentacja fotograficzna do opinii CFM202211070



Dokumentacja fotograficzna do opinii CFM202211070



Dokumentacja fotograficzna do opinii CFM202211070

