

**„eRzecznawcy Królewicz i Wspólnicy Sp.Jawna”**  
ul. Kopijników 75A, 03-274 Warszawa

**OCENA TECHNICZNA**  
**Nr CFM202211152**  
**Data badania – 21 listopada 2022r.**  
**Rzecznawca - Marcin Bielecki**

**Zleceniodawca:** Carefleet S.A.  
**Adres:** ul. Legnicka 48 bud. C-D, 54-202 Wrocław  
**Zakres oceny:** Określenie wartości pojazdu dla potrzeb sprzedaży w trybie przetargu.

**Dane techniczne:**

Nr rejestracyjny: SK747RW

Marka pojazdu: KIA  
Model: CEE'D  
Kolor: SZARY

Rodzaj nadwozia: Kombi  
Rodzaj pojazdu: OSOBOWY  
Liczba drzwi: 5  
Liczba miejsc: 5  
Wskazania licznika [km]: 78860  
Nr fabryczny (VIN): U5YH5814AKL042887  
Rok produkcji: 2019  
Rok produkcji – uwaga: Pojazd z polskiej sieci dealerskiej

Masa całkowita (kg): 1850  
Masa własna (kg): 1277  
Rodzaj paliwa: Benzyna  
Norma EURO: 6  
Typ silnika: ZAPŁON ISKROWY  
Układ/liczba cyl.: R4  
Pojemność [cm<sup>3</sup>]: 1353  
Moc [kW]: 103.00

Data pierwszej rejestracji w kraju: 15.11.2019

Pojazd zbadano w Magnicach k/Wrocławia na parkingu EFL S.A. w obecności zleceniodawcy.

**UWAGI:**

Pojazd zarejestrowany na: CAREFLEET S.A.  
ul. Legnicka 48 bud. C-D  
54-202 Wrocław

1. Dowód rejestracyjny: DR/BAP 5102792
2. Data następnego badania technicznego: 14.11.2024r.
3. Kluczyki ilość kompletów: 2 (Dwa klucze zintegrowane z pilotem centralnego zamka)
4. Dokumentacja eksploatacyjna pojazdu: instrukcja obsługi - brak, książka przeglądów - jest

5. Liczba wpisów w książce serwisowej: 7: 30371 km, 60511 km, 15556 km, 45291 km, 75392 km, 30371 km, 60511 km dnia 03-06-2022

## **WYNIKI BADANIA :**

**I. Silnik stwierdzono:** Układ smarowania - poziom oleju na wskaźniku kontrolnym w normie. Poziom cieczy w zbiorniku wyrównawczym układu chłodzenia - powyżej min. Rozruch i praca silnika w warunkach parkingowych w normie. Komora silnika zabrudzona eksploatacyjnie. Zaleca się sprawdzenie pracy silnika w warunkach drogowych.

**II. Podwozie stwierdzono:** Działanie układu hamulcowego i kierowniczego w warunkach parkingowych w normie. Zaleca się sprawdzenie układów podwozia pojazdu w warunkach drogowych.

**III. Układ przeniesienia napędu stwierdzono:** układ przeniesienia

Obęcze kół - aluminiowe 4 sztuk, koło dojazdowe - stalowe. Skrzynia biegów – manualna 6 biegowa. Działanie skrzyni biegów w warunkach parkingowych w normie. Napęd na przednią oś. Zaleca się sprawdzenie układów przeniesienia napędu w warunkach warsztatowych i wykonanie przeglądu.

**IV. Nadwozie stwierdzono:** Barwa nadwozia szara.

- Zderzak przód: Zarysowania
- Atrapa przednia: Odpryski
- Pokrywa przednia: Zdeformowanie / Wgniecenie / Odpryski
- Reflektor przeciwmgłowy lewy: Odpryski
- Reflektor lewy: Odpryski
- Szyba czołowa: Odpryski
- Próg lewy: Zarysowania
- Zderzak tył: Zarysowania
- Drzwi PP: rama: Zabrudzenia
- Błotnik PP: Odpryski
- Reflektor przeciwmgłowy prawy: Odpryski
- Reflektor prawy: Odpryski
- Klamka zewn drzwi pp: Zarysowana

Zmierzona grubość powłoki lakierowej: pokrywa P - 100  $\mu\text{m}$ , błotnik PP - 130  $\mu\text{m}$ , drzwi PP - 125  $\mu\text{m}$ , drzwi TP - 130  $\mu\text{m}$ , poszycie TP - 136  $\mu\text{m}$ , pokrywa T - 125  $\mu\text{m}$ , poszycie TL - 120  $\mu\text{m}$ , drzwi TL - 120  $\mu\text{m}$ , drzwi PL - 125  $\mu\text{m}$ , błotnik PL - 131  $\mu\text{m}$ , dach - 130  $\mu\text{m}$ , próg L - 65  $\mu\text{m}$ , próg P - 55  $\mu\text{m}$

**V. Wnętrze stwierdzono:** Układ klimatyzacji wymaga sprawdzenia szczelności, uzupełnienia czynnika roboczego oraz oczyszczenia parownika i układu dolotowego powietrza do wnętrza.

- Tapicerka drzwi LP: Zarysowania
- Listwa progu LP: Zarysowania
- Słupek B lewy: Przetarcia
- Fotel LP: Zabrudzenia / Uszkodzenia mechaniczne
- Listwa progu LT: Zarysowania
- Wykładzina bagażnika: Zabrudzenia
- Tapicerka pokrywy bagażnika / drzwi tyłu: Zarysowania

- Roleta / półka bagażnika: Zabrudzenia
- Przestrzeń bagażowa / próg załadowniczy: Zarysowania
- Listwa progu PT: Zarysowania
- Listwa progu PP: Zarysowania
- Słupek B prawy: Przetarcia

**VI. Wyposażenie, stwierdzono:** - ABS - system zapobiegający blokowaniu się kół podczas hamowania

- Alarm obwodowy
- Antena dachowa (płetwa rekina)
- Asystent utrzymania pasa ruchu
- Automatyczne włączanie świateł
- Automatyczne wycieraczki z czujnikiem deszczu
- Chromowane obramowanie szyb bocznych
- Czujnik ciśnienia w oponach
- Czujnik odległości przy parkowaniu - tył
- Czujnik zmierzchu
- ESC - układ stabilizacji toru jazdy
- Felgi aluminiowe 16 z ogumieniem 205/55
- Fotel kierowcy z manualną regulacją wysokości
- Fotele przednie z elektryczną regulacją podparcia lędźwiowego
- Gniazdo 12V
- Gniazdo USB
- HAC - system wspomagający pokonywanie podjazdów
- Hamulec postojowy - elektryczny z Auto Hold
- Immobilizer
- Kamera ułatwiająca parkowanie
- Kia Driver Attention Alert - system ostrzegania o zmęczeniu kierowcy
- Kia Forward Collision Avoidance Assist - system autonomicznego hamowania
- Kia High Beam Assist - funkcja automatycznego przełączania świateł drogowych na mijania
- Kierownica i drążek biegów skórzane
- Kieszenie w oparciach foteli przednich
- Klamki wewnętrzne chromowane
- Klamki zewnętrzne w kolorze nadwozia
- Klimatyzacja automatyczna 2-strefowa z systemem odparowywania szyby przedniej
- Kolumna kierownicy regulowana manualnie w dwóch płaszczyznach
- Koło zapasowe, dojazdowe
- Komputer pokładowy z wyświetlaczem LCD 4,2 cala
- Konsola centralna z podłokietnikiem i schowkiem
- Lakier uni
- Lampki do czytania z przodu
- Lampy tylne wykonane w technologii LED
- Lampy z funkcją statycznego doświetlania zakrętów
- Lusterka boczne regulowane elektrycznie i podgrzewane
- Lusterka boczne składane elektrycznie
- Lusterka boczne w kolorze nadwozia
- Lusterko wsteczne elektrochromatyczne
- Mata wygłuszająca pod pokrywą silnika
- Nawiew wentylacji na tylne miejsca
- Osłony przeciwsłoneczne z lusterkami
- Pasy bezpieczeństwa z czujnikiem obecności pasażera, przód i tył
- Pasy bezpieczeństwa z napinaczami, przód
- Podłokietnik centralny tynej kanapy z uchwytem na kubki

- Podłokietnik przedni regulowany wzdłużnie
- Poduszki powietrzne 6 sztuk (czołowe poduszki kierowcy i pasażera, boczne poduszki - przód, kurtyny)
- Radio MP3 sterowanie w kierownicy, USB, 6 głośników
- Regulacja wysokości przednich pasów bezpieczeństwa
- Schowek na okulary
- Siatka oddzielająca przestrzeń bagażową
- Sortownik pod podłogą w bagażniku
- Szyby barwione
- Szyby przednie i tylne sterowane elektrycznie
- Szyby tylne dodatkowo przyciemnione
- Światła do jazdy dziennej LED
- Światła mijania typu projekcyjnego
- Światła przeciwmgielne
- Tapicerka ze skóry ekologicznej Cosmo
- Tempomat + ogranicznik prędkości
- Tylna kanapa składana, dzielona 40:20:40
- Tylny spojler wraz ze światłem stop wykonanym w technologii LED
- Uchwyty ISOFIX do instalacji fotelika dziecięcego
- Wspomaganie kierownicy - elektryczne, progresywne
- Wykończenie wnętrza w kolorze czarnym na wysoki połysk
- Wyświetlacz kolorowy LCD 8", z Apple CarPlay oraz Android Auto
- Zamek centralny z pilotem
- Zderzaki w kolorze nadwozia
- Zestaw głośnomówiący z Bluetooth

## VII. Wyposażenie dodatkowe:

## VIII. Ogumienie :

Opona	Producent	Rozmiar	Stopień zużycia (szacunkowo)
PL zima	Firestone,	225/45/R17	10%
PP zima	Firestone,	225/45/R17	10%
TL zima	Firestone,	225/45/R17	50%
TP zima	Firestone,	225/45/R17	50%
Koło dojazdowe	Maxxis,	T125/80D16	0%

Sporządzono w 2 egzemplarzach.

Do oceny dołączono 117 fotografii cyfrowych.

**Niniejsza opinia nie jest ekspertyzą stanu technicznego pojazdu ani gwarancją niezawodności zespołów i podzespołów pojazdu, została sporządzona wyłącznie na podstawie oględzin w warunkach istniejących w miejscu badania. Opinia określa wyłącznie szacunkową wartość rynkową pojazdu i może być wykorzystana tylko przez zlecającego. Sporządzający opinię zastrzega się, że nie ponosi odpowiedzialności za wady ukryte pojazdu, wady prawne, błędy w dokumentacji pojazdu i błędy montażu. Opinia została sporządzona bezstronnie.**

Rzecznawca , data: 22 listopada 2022

.....











# Dokumentacja fotograficzna do opinii CFM202211152

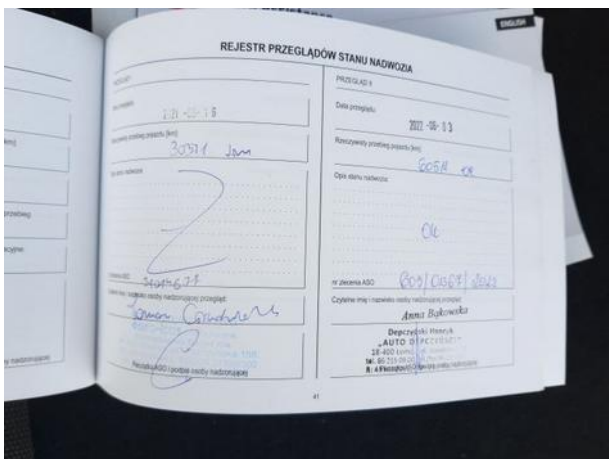
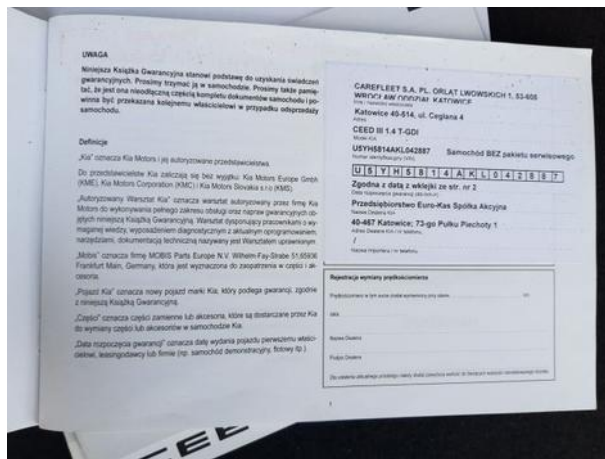
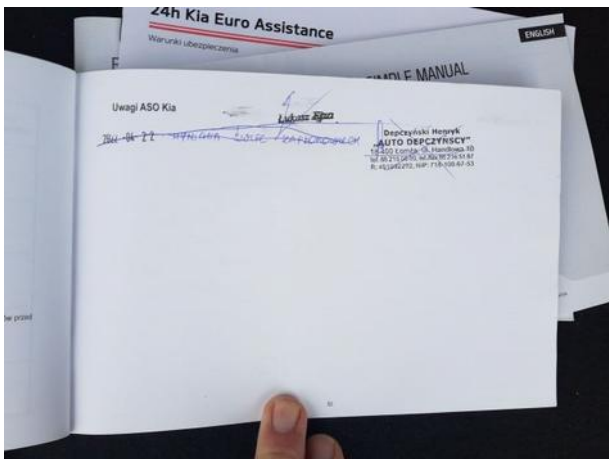
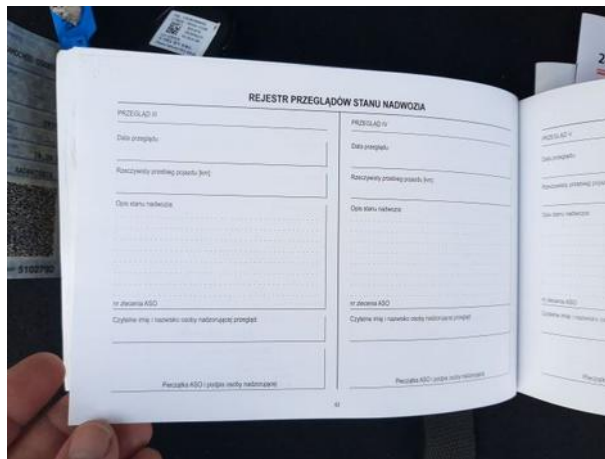

Dokumentacja fotograficzna do opinii CFM202211152

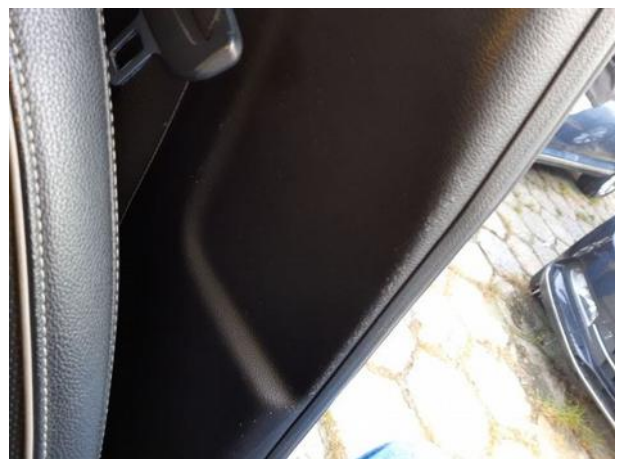
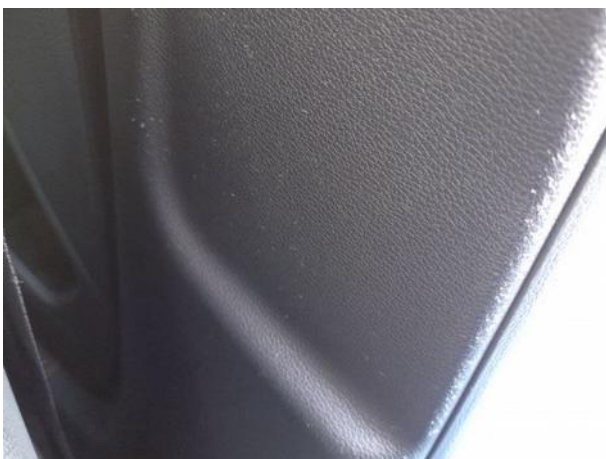





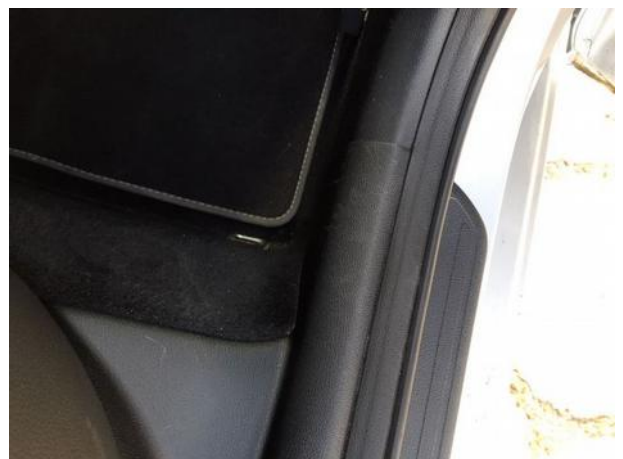



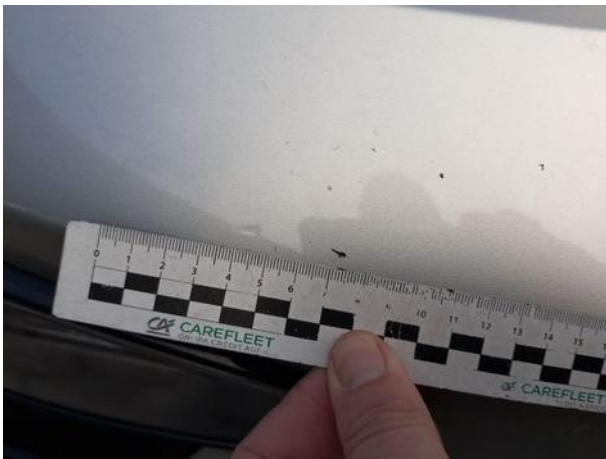





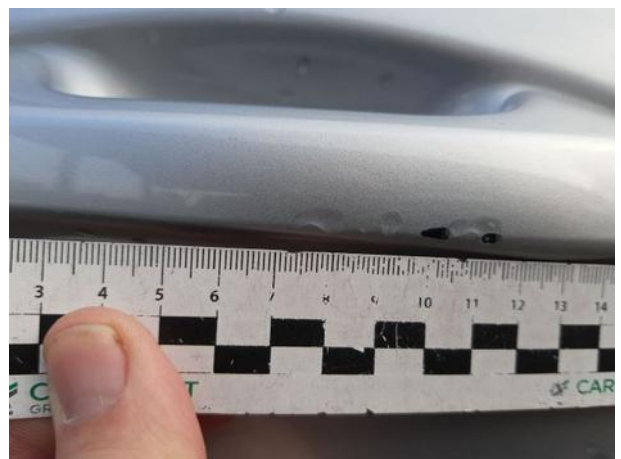



Dokumentacja fotograficzna do opinii CFM202211152









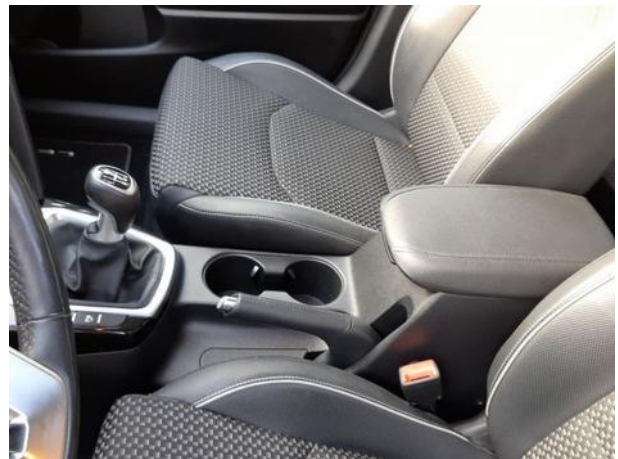



Dokumentacja fotograficzna do opinii CFM202211152



Dokumentacja fotograficzna do opinii CFM202211152

