

„eRzecznawcy Królewicz i Wspólnicy Sp.Jawna”
ul. Kopijników 75A, 03-274 Warszawa

OCENA TECHNICZNA
Nr CFM202302221
Data badania – 28 lutego 2023r.
Rzecznawca - Dariusz Rejowski

Zleceniodawca: Carefleet S.A.
Adres: ul. Legnicka 48 bud. C-D, 54-202 Wrocław
Zakres oceny: Określenie wartości pojazdu dla potrzeb sprzedaży w trybie przetargu.

Dane techniczne:

Nr rejestracyjny: DW1R722

Marka pojazdu: PEUGEOT
Model: 308 SW 1.6 BLUEHDI ACTIVE S&S
Kolor: czarny

Rodzaj nadwozia: Kombi
Rodzaj pojazdu: Osobowy
Liczba drzwi: 5
Liczba miejsc: 5
Wskazania licznika [km]: 115513
Nr fabryczny (VIN): VF3LCBH3HS171760
Rok produkcji: 2017
Rok produkcji – uwaga: Pojazd z polskiej sieci dealerskiej
Masa całkowita (kg): 1900
Masa własna (kg): 1295
Rodzaj paliwa: Olej napędowy
Norma EURO: 6
Typ silnika: zapłon samoczynny
Układ/liczba cyl.: R4
Pojemność [cm³]: 1560
Moc [kW]: 88.00

Data pierwszej rejestracji w kraju: 25.07.2017

Pojazd zbadano w Magnicach k/Wrocławia na parkingu EFL S.A. w obecności zleceniodawcy.

UWAGI:

Pojazd zarejestrowany CAREFLEET S.A. ul. Legnicka 48 bud. C-D 54-202 Wrocław
na:

1. Dowód rejestracyjny: DR/BAN3189840
2. Data następnego badania technicznego: 18.07.2023r.
3. Kluczyki ilość kompletów: 2 (Jeden klucz zintegrowany z pilotem centralnego zamka, drugi bez pilota)
4. Dokumentacja eksploatacyjna pojazdu: instrukcja obsługi - jest, książka przeglądów - jest
5. Liczba wpisów w książce serwisowej - 3: 18568 km, 25223 km, 44005 km dnia 22-06-2020

WYNIKI BADANIA :

I. Silnik stwierdzono: Układ smarowania - poziom oleju na wskaźniku kontrolnym w normie. Poziom cieczy w zbiorniku wyrównawczym układu chłodzenia - powyżej min. Rozruch i praca silnika w warunkach parkingowych w normie. Komora silnika zabrudzona eksploatacyjnie. Zaleca się sprawdzenie pracy silnika w warunkach drogowych.

II. Podwozie stwierdzono: Działanie układu hamulcowego i kierowniczego w warunkach parkingowych w normie. Zaleca się sprawdzenie układów podwozia pojazdu w warunkach drogowych.

III. Układ przeniesienia napędu stwierdzono: Obręcze kół - aluminiowe 4 sztuk, koło dojazdowe - stalowe. Felga PP – zarysowania, Felga TL – zarysowania, Felga TP - zarysowania. Skrzynia biegów - manualna 6 biegowa. Działanie skrzyni biegów w warunkach parkingowych w normie. Napęd na przednią oś. Zaleca się sprawdzenie układów przeniesienia napędu w warunkach warsztatowych i wykonanie przeglądu.

IV. Nadwozie stwierdzono: Barwa nadwozia czarna
Pokrywa przednia: Odpryski
Liczne zaprawki lakiernicze
Próg lewy: Zarysowania
Rama dachu lewa: Odpryski
Błotnik / ściana boczna PT: Zdeformowanie / Wgniecenie
Drzwi PT: poszycie: Zdeformowanie / Wgniecenie
Próg prawy: Zarysowania / Zdeformowanie / Wgniecenie
Emblemat na pokrywie tylnej: Niekompletny

Zmierzona grubość powłoki lakierowej: pokrywa P - 100 μm , błotnik PP - 105 μm , drzwi PP - 105 μm , drzwi TP - 100 μm , poszycie TP - 100 μm , poszycie TL - 100 μm , drzwi TL - 95 μm , drzwi PL - 90 μm , błotnik PL - 210 μm , dach - 80 μm , próg P - 80 μm , próg L - 70 μm

V. Wnętrze stwierdzono: Podsufitka lewa: Zabrudzenia
Fotel LP: Zabrudzenia
Tapicerka drzwi LT: Zabrudzenia
Tapicerka pokrywy bagażnika / drzwi tyłu: Zarysowania
Fotel PP: Zabrudzenia
Tapicerka drzwi PP: Zarysowania
Wygłuszenie maski: Rozdarcie

Układ klimatyzacji wymaga sprawdzenia szczelności, uzupełnienia czynnika roboczego oraz oczyszczenia parownika i układu dolotowego powietrza do wnętrza.

VI. Wyposażenie, stwierdzono: ABS
AFU - system wspomagania hamowania
Airbag 6 sztuk: poduszki powietrzne czołowe i boczne dla kierowcy i pasażera, kurtyny powietrzne
ASR - system kontroli trakcji
Automatyczne włączanie świateł (czujnik zmierzchu)
Automatyczne włączanie świateł w przypadku nagłego hamowania
Czujnik ciśnienia w oponach
Czujnik deszczu (automatycznie włączane wycieraczki)
Dźwignia hamulca ręcznego wykończona skórą
Elektryczna blokada otwarcia drzwi tylnych i szyb
Elektryczne podnoszenie szyb, przód i tył (sterowane sekwencyjnie z blokadą przycięcia)
ESP - system stabilizacji toru jazdy
Felgi aluminiowe 16 Quartz z ogumieniem 205/55
Fotel kierowcy z mech. regulacją wysokości
Fotel kierowcy z regulacją podparcia lędźwiowego

Fotel pasażera z manualną regulacją wysokości
Gniazda AUX i USB
Gniazdo 12V
Hamulec postojowy manualny z funkcją Hill Assist
Immobilizer
Instalacja radiowa + 6 głośników
Kierownica skórzana, 3-ramienna
Kierunkowskazy w obudowie lusterek zewnętrznych
Kieszenie w oparciach foteli przednich
Klamki wewnętrzne satynowe
Klamki zewnętrzne w kolorze nadwozia
Klimatyzacja automatyczna, dwustrefowa
Kolumna kierownicy z regulacją w dwóch płaszczyznach
Koło zapasowe dojazdowe
Komputer pokładowy
Lakier uni
Lampki do czytania w konsoli sufitowej z przodu
Lusterka boczne regulowane elektrycznie i ogrzewane
Lusterko wsteczne przyciemniające się automatycznie
Multimedialny Ekran Dotykowy z LCD 9,7-cala, MP3, USB, AUX, Bluetooth, sterowany z kierownicy
Osłony przeciwsłoneczne z podświetlanymi lusterkami
Oświetlenie bagażnika
Pasy bezpieczeństwa przednie z napinaczami i ogranicznikami napięcia
Pasy bezpieczeństwa tylne (skrajne) 3-punktowe
Przedni podłokietnik ze schowkiem
Radio CD/MP3 z funkcją Streaming Audio i kolor. dotykowym ekranem LCD 9,7 cala (wyświetlacz 7 cali)
REF - system rozdziału sił hamowania
Roleta bagażnika
Schowek w desce rozdzielczej przed pasażerem, zamykany, podświetlany, klimatyzowany
Sterowanie radiem z kierownicy
Sygnalizacja niezapiętych pasów bezpieczeństwa - przód i tył
System domykania szyb podczas zamykania samochodu
System tylnego oświetlenia z funkcją ostrzegania i nagłym hamowaniu
Szyba przednia akustyczna
Szyby barwione
Światła LED do jazdy dziennej
Tapicerka materiałowa
Tempomat z ogranicznikiem prędkości
Tylne kanapa składana, dzielona 2/3 - 1/3
Uchwyty ISOFIX do mocowania fotelika dziecięcego - tył
Uchwyty na kubki w konsoli środkowej
Wskaźnik zmiany biegów
Wspomaganie układu kierowniczego
Wycieraczka + ogrzewanie tylnej szyby
Zabezpieczenie tylnych drzwi przed otwarciem przez dzieci
Zagłówki przednie i tylne z regulacją wysokości
Zamek centralny z pilotem
Zestaw głośnomówiący Bluetooth
Czujnik odległości przy parkowaniu - tył

VII. Wyposażenie dodatkowe:

VIII. Ogumienie :

Opona	Producent	Rozmiar	Stopień zużycia (szacunkowo)
PL zima	Firestone,	205/55r16	30%
PP zima	Firestone,	205/55r16	30%
TL zima	Firestone,	205/55r16	30%
TP zima	Firestone,	205/55r16	30%
Dojazdowe	Continental,	125/85r16	0%

Sporządzono w 2 egzemplarzach.

Do oceny dołączono 106 fotografii cyfrowych.

Niniejsza opinia nie jest ekspertyzą stanu technicznego pojazdu ani gwarancją niezawodności zespołów i podzespołów pojazdu, została sporządzona wyłącznie na podstawie oględzin w warunkach istniejących w miejscu badania. Opinia określa wyłącznie szacunkową wartość rynkową pojazdu i może być wykorzystana tylko przez zlecającego. Sporządzający opinię zastrzega się, że nie ponosi odpowiedzialności za wady ukryte pojazdu, wady prawne, błędy w dokumentacji pojazdu i błędy montażu. Opinia została sporządzona bezstronnie.

Rzeczoznawca , data: 28 lutego 2023

.....

Dokumentacja fotograficzna do opinii CFM202302221



Dokumentacja fotograficzna do opinii CFM202302221



Dokumentacja fotograficzna do opinii CFM202302221

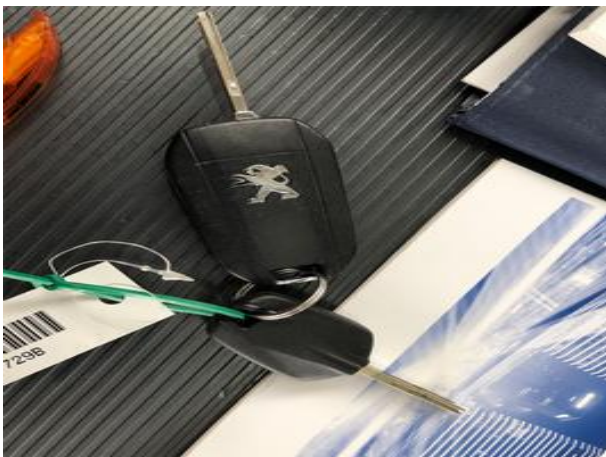
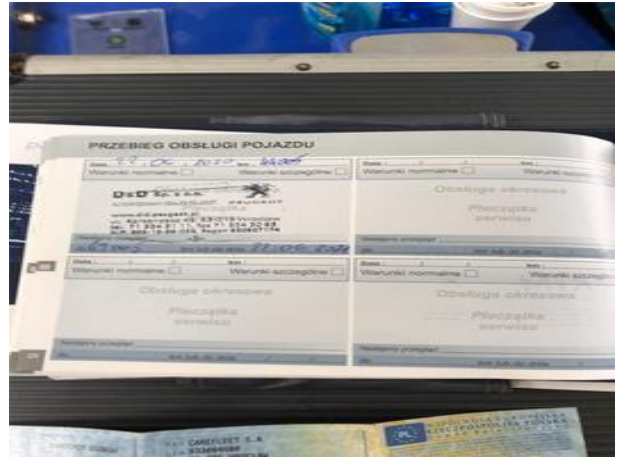



Dokumentacja fotograficzna do opinii CFM202302221











