

„eRzecznawcy Królewicz i Wspólnicy Sp.Jawna”
ul. Kopijników 75A, 03-274 Warszawa

OCENA TECHNICZNA
Nr CFM202211158
Data badania – 29 listopada 2022r.
Rzecznawca - Piotr Kucharski

Zleceniodawca: Carefleet S.A.
Adres: ul. Legnicka 48 bud. C-D, 54-202 Wrocław
Zakres oceny: Określenie wartości pojazdu dla potrzeb sprzedaży w trybie przetargu.

Dane techniczne:

Nr rejestracyjny: WX8245A

Marka pojazdu: FORD
Model: FOCUS 2.0 ECOBLUE TITANIUM
Kolor: czarny

Rodzaj nadwozia: Kombi
Rodzaj pojazdu: osobowy
Liczba drzwi: 5
Liczba miejsc: 5
Wskazania licznika [km]: 144110
Nr fabryczny (VIN): WF0PXXGCHPKD75768
Rok produkcji: 2019
Rok produkcji – uwaga: Pojazd z polskiej sieci dealerskiej
Masa całkowita (kg): 2105
Masa własna (kg): 1484
Ładowność (kg): 621
Rodzaj paliwa: Olej napędowy
Norma EURO: 6
Typ silnika: zapłon samoczynny
Układ/liczba cyl.: R4
Pojemność [cm³]: 1997
Moc [kW]: 110.00

Data pierwszej rejestracji w kraju: 22.05.2019

Pojazd zbadano w Magnicach k/Wrocławia na parkingu EFL S.A. w obecności zleceniodawcy.

UWAGI:

Pojazd zarejestrowany CAREFLEET S.A. ul. Legnicka 48 bud. C-D 54-202 Wrocław
na:

1. Dowód rejestracyjny: DR/BAP 2217642
2. Data następnego badania technicznego: 23.05.2024r.
3. Kluczyki ilość kompletów: 1 (Jeden klucz zintegrowany z pilotem centralnego zamka)
4. Dokumentacja eksploatacyjna pojazdu: instrukcja obsługi - jest, książka przeglądów - jest
5. Brak wpisów w książce serwisowej

WYNIKI BADANIA :

I. Silnik stwierdzono: Układ smarowania - poziom oleju na wskaźniku kontrolnym w normie. Poziom cieczy w zbiorniku wyrównawczym układu chłodzenia - powyżej min. Rozruch i praca silnika w warunkach parkingowych w normie. Komora silnika zabrudzona eksploatacyjnie. Zaleca się sprawdzenie pracy silnika w warunkach drogowych.

II. Podwozie stwierdzono: Działanie układu hamulcowego i kierowniczego w warunkach parkingowych w normie. Zaleca się sprawdzenie układów podwozia pojazdu w warunkach drogowych.

III. Układ przeniesienia napędu stwierdzono: Obręcze kół - aluminiowe 4 sztuk, koło dojazdowe - stalowe. Skrzynia biegów - automatyczna. Działanie skrzyni biegów w warunkach parkingowych w normie. Napęd na przednią oś. Zaleca się sprawdzenie układów przeniesienia napędu w warunkach warsztatowych i wykonanie przeglądu.

IV. Nadwozie stwierdzono: Barwa nadwozia czarna

Zderzak przód: Zarysowania

Reflektor przeciwmgielny L: Odpryski

Szyba czołowa: Odpryski Felga LP: Zarysowania

Drzwi LP: rama: Odpryski

Rama dachu lewa: Odpryski

Drzwi LT: poszycie: Zdeformowanie / Wgniecenie

Błotnik / ściana boczna PT: Zarysowania

Drzwi PT: poszycie: Zarysowania

Felga PP: Zarysowania

Zmierzona grubość powłoki lakierowej: pokrywa P - 220 μ m, błotnik PP - 170 μ m, drzwi PP - 210 μ m, drzwi TP - 200 μ m, poszycie TP - 210 μ m, pokrywa T - 250 μ m, poszycie TL - 230 μ m, drzwi TL - 180 μ m, drzwi PL - 220 μ m, błotnik PL - 170 μ m, dach - 250 μ m, próg L - 160 μ m, próg P - 160 μ m

V. Wnętrze stwierdzono: Fotel LP: Zabrudzenia

Tapicerka drzwi LT: Zabrudzenia

Kanapa / fotel LT: Zabrudzenia

Podsufitka / część bagażowa: Zarysowania / Zabrudzenia

Tapicerka drzwi PT: Zabrudzenia

Kanapa / fotel PT: Zabrudzenia

Fotel PP: Zabrudzenia

Tapicerka pokrywy bagażnika: Zabrudzenia

Roleta bagażnika: Zabrudzenia

Układ klimatyzacji wymaga sprawdzenia szczelności, uzupełnienia czynnika roboczego oraz oczyszczenia parownika i układu dolotowego powietrza do wnętrza.

VI. Wyposażenie, stwierdzono: Czujniki odległości przy parkowaniu, przód i tył

Dach lakierowany w kolorze nadwozia

Dywaniki welurowe z przodu i z tyłu

E-shifter - pokrętło do sterowania skrzynią biegów

ESP - układ stabilizacji toru jazdy, TSC, TA EBA i wspom. ruszania pod górę HSA

Felgi aluminiowe 16 (wzór 5-ramienny) z ogumieniem 205/60

FordPass Connect z modemem GSM (Zdalne zamyk. otw. zamk., funkc. lokal. pojazdu, Live

Traffic, WiFi

Fotel kierowcy - ręczna regulacja pochylenia oparcia

Fotel kierowcy regul. elektrycznie w 4 kierunkach

Fotel kierowcy z regulacją lędźwiową

Fotel pasażera - ręczna regulacja pochylenia oparcia

Fotel pasażera z regulacją lędźwiową
Fotel pasażera z regulacją w 6 kierunkach
Fotele przednie - styl sportowy
Gniazdko 12V w bagażniku
Hamulec postojowy - sterowany elektrycznie z funkcją Auto Hold
Immobilizer
Inteligentny ogranicznik prędkości
Kierownica 3-ramienna, skórzana
Kieszenie w oparciach foteli przednich
Klamki zewnętrzne drzwi - lakierowane w kolorze nadwozia
Klimatyzacja dwustrefowa z automatyczną regulacją temperatury (DEATC)
Kluczyk Ford My Key
Kolumna kierownicy regulowana w dwóch płaszczyznach
Koło zapasowe dojazdowe
Komputer pokładowy
Konsola centralna Premium z przesuwającym podłokietnikiem, schowek zamykany roletą i gniazdko 12V
Konsola dachowa - krótka, ze schowkiem na okul. na śred. dług. z lampkami LED w 1 i 2 rzędzie siedzeń
Lampy tylne LED
Lane Keeping Alert
Listwa wzdłuż dolnej linii szyb bocznych – w kolorze chromu
Listwy progowe - w kolorze tworzywa
Lusterka boczne regulowane elektrycznie i ogrzewane, w kolorze nadwozia, z kierunkowskazami
Lusterka boczne skład. elektrycznie, lampki do podłoża, Blind Spot Information, bagażnik elektryczny
Lusterko wsteczne przyciemniające się automatycznie
Nakładki na progi przednich drzwi - z aluminiowym wykończeniem, z logo 'Ford'
Oświetlenie wnętrza diodami LED z elementami nastrojowego oświetlenia
Podsufitka w jasnej tonacji
Poduszki powietrzne – poduszki boczne dla kierowcy i pasażera z przodu
Poduszki powietrzne – poduszki czołowe dla kierowcy i pasażera z przodu
Poduszki powietrzne boczne kurtyny 1 i 2 rząd
Radio/SYNC3/nawigacja/wyś.8"/Applink3.0/ACP/AA/z.głoś/Bluetooth/2USB/z.ster.kierow/głośniki/
wyś4,2"
Reflektory - halogenowe
Reflektory – światła do jazdy dziennej LED
Reflektory automatyczne, włączające się w zależności od poziomu natężenia światła
Relingi bagażnika dachowego z wykończeniem w kolorze srebrnym
Roleta zasłaniająca przestrzeń bagażową
Spojler tylny w kolorze nadwozia
System Auto-Start-Stop
System bezkorkowego wlewu paliwa - Ford Easy Fuel
System monitorowania ciśnienia w ogumieniu (TPMS)
System przypominający o zapięciu pasów dla wszystkich foteli
System wspomagający kierowcę w unikaniu lub zmniejszaniu skutków kolizji Pre-Collision Assist
Szyba przednia z dodatkową warstwą akustyczną
Szyby przednie i tylne elektryczne z syst. automatycznego zamykania z czujnikiem przeszkody
Światła przeciwmgielne ze statycznym doświetlaniem zakrętów
Światła przeciwmgielne, tylne
Tapicerka materiałowa Ray
Tempomat
Tylna kanapa - składany podłokietnik
Tylne oparcie składane, dzielone w proporcji 60:40
Uchwyty ISOFIX do mocowania fotelika dziecięcego na tylnej kanapie
Wspomaganie układu kierowniczego, elektryczne EPAS

Wybór trybu jazdy - Standardowy, Sportowy, Eco
Wycieraczki przedniej szyby sterowane automatycznie z czujnikiem deszczu
Wyłącznik poduszki powietrznej pasażera z przodu
Wyświetlacz kolorowy 4.2" na tablicy zegarów
Zamek centralny z elektronicznym kluczem FordKeyFree
Zamek centralny z pilotem
Zderzaki - górna część lakierowana w kolorze nadwozia, dolna w kolorze tworzywa
Lakier specjalny - Shadow Black

VII. Wyposażenie dodatkowe:

VIII. Ogumienie :

Opona	Producent	Rozmiar	Stopień zużycia (szacunkowo)
PL - lato	Continental, Ecocontact	205/60/16	50%
PP - lato	Continental, Ecocontact	205/60/16	50%
TL - lato	Fulda, Ecocontrol	205/60/16	15%
TP - lato	Fulda, Ecocontrol	205/60/16	15%
Dojazdowe	Hankook, Inflate	125/70/16	5%

Sporządzono w 2 egzemplarzach.

Do oceny dołączono 90 fotografii cyfrowych.

Niniejsza opinia nie jest ekspertyzą stanu technicznego pojazdu ani gwarancją niezawodności zespołów i podzespołów pojazdu, została sporządzona wyłącznie na podstawie oględzin w warunkach istniejących w miejscu badania. Opinia określa wyłącznie szacunkową wartość rynkową pojazdu i może być wykorzystana tylko przez zlecającego. Sporządzający opinię zastrzega się, że nie ponosi odpowiedzialności za wady ukryte pojazdu, wady prawne, błędy w dokumentacji pojazdu i błędy montażu. Opinia została sporządzona bezstronnie.

Rzecznawca , data: 29 listopada 2022

.....

Dokumentacja fotograficzna do opinii CFM202211158

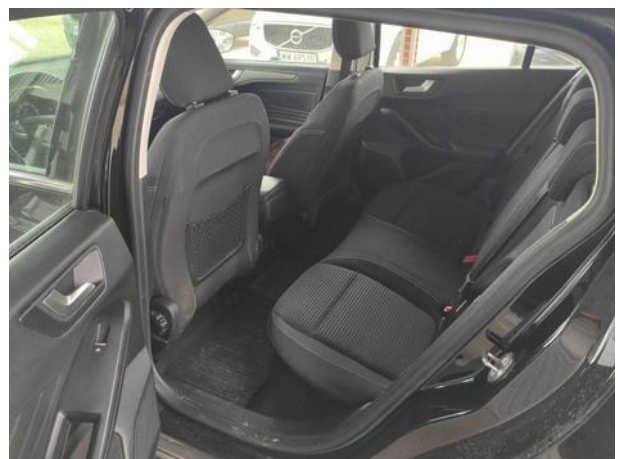

Dokumentacja fotograficzna do opinii CFM202211158



Dokumentacja fotograficzna do opinii CFM202211158

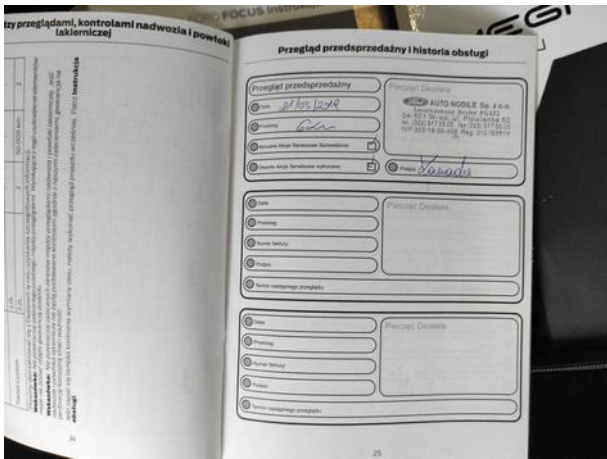
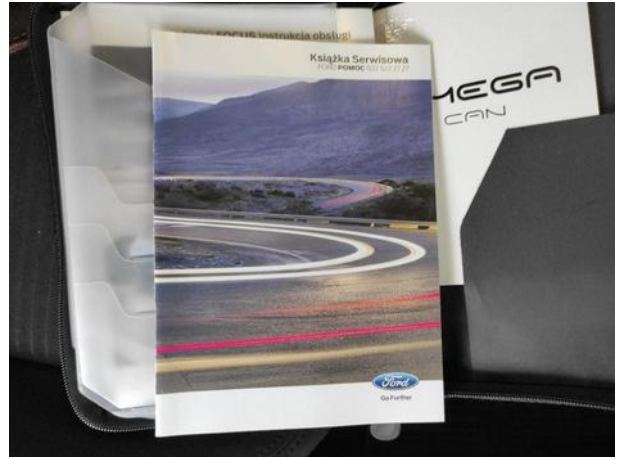



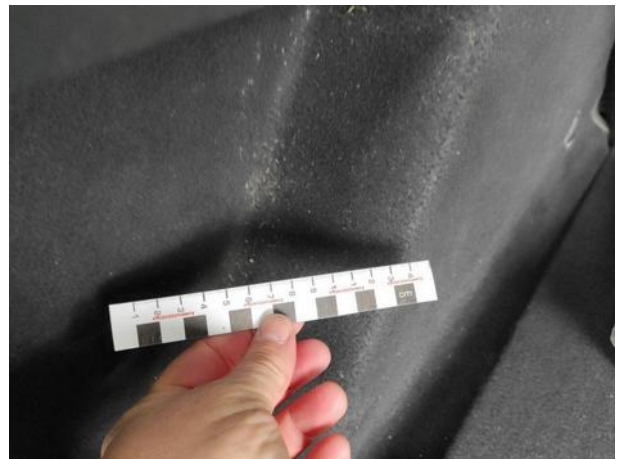

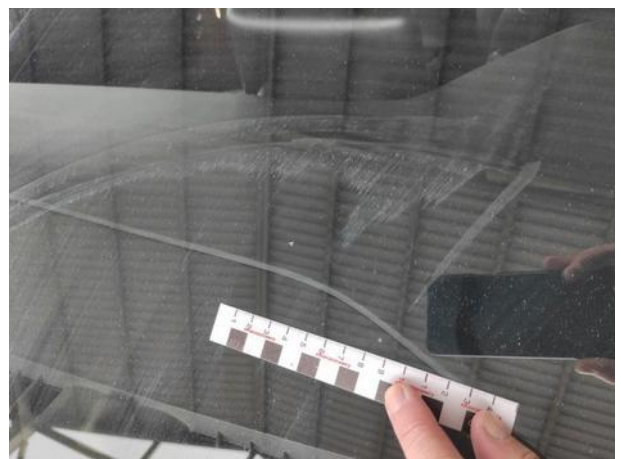
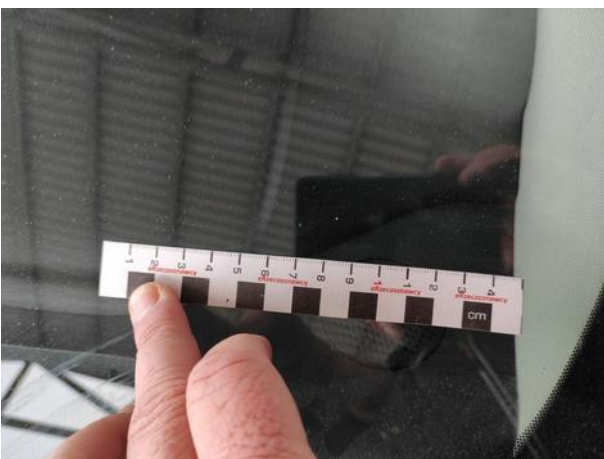
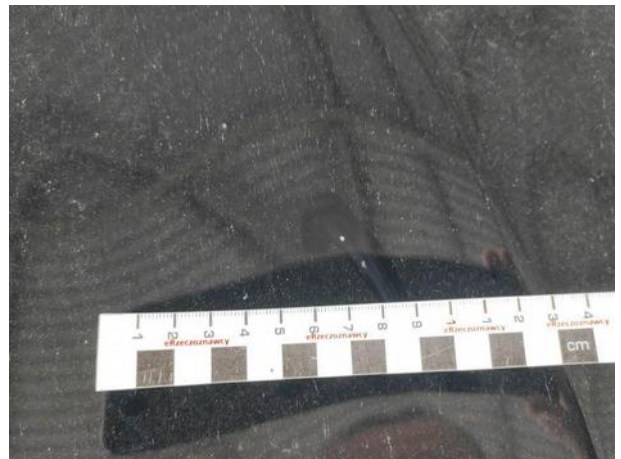



Dokumentacja fotograficzna do opinii CFM202211158



Dokumentacja fotograficzna do opinii CFM202211158





Dokumentacja fotograficzna do opinii CFM202211158



Dokumentacja fotograficzna do opinii CFM202211158

