„eRzeczoznawcy Królewicz i Wspólnicy Sp.Jawna"
ul. Kopijników 75A, 03-274 Warszawa

OCENA TECHNICZNA
Nr CFM202212036
Data badania – 08 grudnia 2022r.
Rzeczoznawca - Dariusz Rejowski

Zleceniodawca:	Carefleet S.A.
Adres:	ul. Legnicka 48 bud. C-D, 54-202 Wrocław
Zakres oceny:	Określenie wartości pojazdu dla potrzeb sprzedaży w trybie przetargu.

Dane techniczne:
Nr rejestracyjny: DW8AS29

Marka pojazdu: PEUGEOT
Model: BOXER 335 BLUEHDI L3 PODWOZIE,
Kolor: biały

Rodzaj nadwozia: Podwozie
Rodzaj pojazdu: ciężarowy
Liczba drzwi: 4
Liczba miejsc: 7
Wskazania licznika [km]: 157004
Nr fabryczny (VIN): VF3YC2MHU12J36033
Rok produkcji – uwaga: Pojazd z polskiej sieci dealerskiej
Masa całkowita (kg): 3500
Masa własna (kg): 2195
Ładowność (kg): 1305
Rodzaj paliwa: Olej napędowy
Norma EURO: 6
Typ silnika: zapłon samoczynny
Układ/liczba cyl.: R4
Pojemność [cm^3]: 1997
Moc [kW]: 96.00

Data pierwszej rejestracji w kraju: 30.10.2018

Pojazd zbadano w Magnicach k/Wrocławia na parkingu EFL S.A. w obecności zleceniodawcy.

UWAGI:

Pojazd zarejestrowany na: CAREFLEET S.A. ul. Legnicka 48 bud. C-D 54-202 Wrocław

1. Dowód rejestracyjny: DR/BAO4718821
2. Data następnego badania technicznego: 26.10.2023r.
3. Kluczyki ilość kompletów: 2 (Jeden klucz zintegrowany z pilotem centralnego zamka, drugi bez pilota)
4. Dokumentacja eksploatacyjna pojazdu: instrukcja obsługi - brak, książka przeglądów - brak
5.

WYNIKI BADANIA :

I. Silnik stwierdzono: Układ smarowania - poziom oleju na wskaźniku kontrolnym w normie. Poziom cieczy w zbiorniku wyrównawczym układu chłodzenia - powyżej min. Rozruch i praca silnika w warunkach parkingowych w normie. Komora silnika zabrudzona eksploatacyjnie. Zaleca się sprawdzenie pracy silnika w warunkach drogowych.

II. Podwozie stwierdzono: Działanie układu hamulcowego i kierowniczego w warunkach parkingowych w normie. Zaleca się sprawdzenie układów podwozia pojazdu w warunkach drogowych.

III. Układ przeniesienia napędu stwierdzono: Obręcze kół - stalowe 4 sztuk, koło zapasowe - stalowe. Felga PL – zarysowania, Felga PP – zarysowania, Felga TL – zarysowania, Felga TP - zarysowania. Skrzynia biegów - manualna 6 biegowa. Działanie skrzyni biegów w warunkach parkingowych w normie. Napęd na przednią oś. Zaleca się sprawdzenie układów przeniesienia napędu w warunkach warsztatowych i wykonanie przeglądu.

IV. Nadwozie stwierdzono: Barwa nadwozia biała
Błotnik LP: Zarysowania
Drzwi LP: poszycie: Zarysowania
Rama dachu lewa: Odpryski
Drzwi LT: poszycie: Zdeformowanie / Wgniecenie / Zarysowania
Drzwi PT: poszycie: Zarysowania
Drzwi PP: poszycie: Odpryski / Zarysowania
Pokrywa P: Odpryski
Szyba P: odpryski
Zderzak P: zarysowania
Błotnik PP: Odpryski
Lusterko P: zarysowania
Lusterko L: zarysowania
Próg P: Odpryski
Próg L: Odpryski
Rama dachu prawa: Odpryski / Zarysowania
Zabudowa tylna (belka poprzeczna): wgniecenie / rozerwanie

Zmierzona grubość powłoki lakierowej: pokrywa P - 90 µm, błotnik PP - 60 µm, drzwi PP - 50 µm, drzwi TP - 170 µm, drzwi TL - 70 µm, drzwi PL - 70 µm, błotnik PL - 50 µm, dach - 70 µm, próg P - 50 µm, próg L - 70 µm

V. Wnętrze stwierdzono: Podsufitka lewa: Zabrudzenia
Fotel LP: Przetarcia / wypalenia
Fotel PP: Uszkodzenia mechaniczne / wypalenia
Półka górna: otwory niefabryczne

Układ klimatyzacji wymaga sprawdzenia szczelności, uzupełnienia czynnika roboczego oraz oczyszczenia parownika i układu dolotowego powietrza do wnętrza.

VI. Wyposażenie, stwierdzono: 2. rząd siedzeń: siedzenie 3-os.
ABS
AFU - system wspomagania nagłego hamowania
Airbag kierowcy
El. podnoszenie szyb, przód
Felgi stalowe 15"
Fotel kierowcy z regulacją wysokości, odcinka lędźwiowego i pochylenia oparcia
Hill Assist - system wspomagający pokonywanie podjazdów
Immobiliser
Kierownica regulowana na głębokość

Koło zapasowe pełnowymiarowe
Komputer pokładowy
Kontrola stabilności ESP
Lakier niemetalizowany
Osłony przeciwbłotne przednie
Popielniczka + zapalniczka
Półka nad głową kierowcy i pasażera
Schowek w desce rozdzielczej, zamykany
Siedzenie pasażera 2-osobowe
Szyby barwione
Tapicerka materiałowa
Zamek centralny
Klimatyzacja
Radio CD

VII. Wyposażenie dodatkowe:

VIII. Ogumienie :

Opona	Producent	Rozmiar	Stopień zużycia (szacunkowo)
PL zima	Falken	215/70/R15	40%
PP zima	Falken	215/70/R15	40%
TL zima	Falken	215/70/R15	50%
TP zima	Falken	215/70/R15	25%
zapasowe	Bridgestone	215/70/R15	0%

Sporządzono w 2 egzemplarzach. Do oceny dołączono 233 fotografii cyfrowych.

Niniejsza opinia nie jest ekspertyzą stanu technicznego pojazdu ani gwarancją niezawodności zespołów i podzespołów pojazdu, została sporządzona wyłącznie na podstawie oględzin w warunkach istniejących w miejscu badania. Opinia określa wyłącznie szacunkową wartość rynkową pojazdu i może być wykorzystana tylko przez zlecającego. Sporządzający opinię zastrzega się, ze nie ponosi odpowiedzialności za wady ukryte pojazdu, wady prawne, błędy w dokumentacji pojazdu i błędy montażu. Opinia została sporządzona bezstronnie.

Rzeczoznawca , data: 08 grudnia 2022

…….

Dokumentacja fotograficzna do opinii CFM202212036

Dokumentacja fotograficzna do opinii CFM202212036

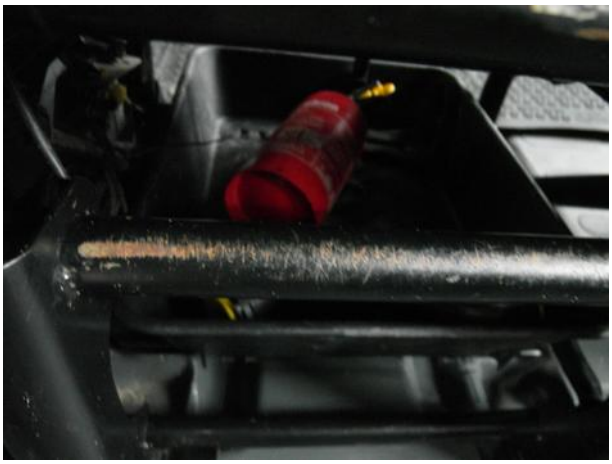

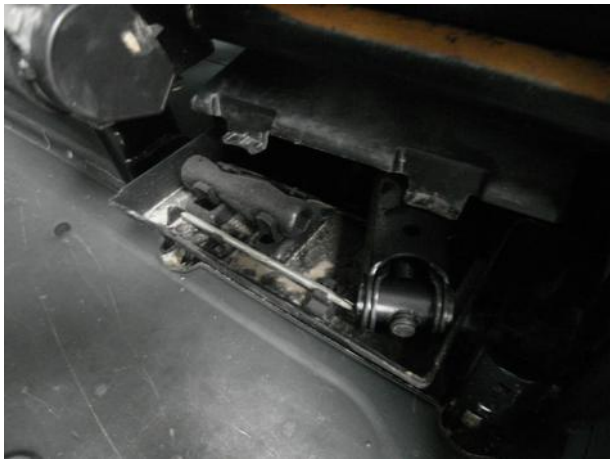

Dokumentacja fotograficzna do opinii CFM202212036

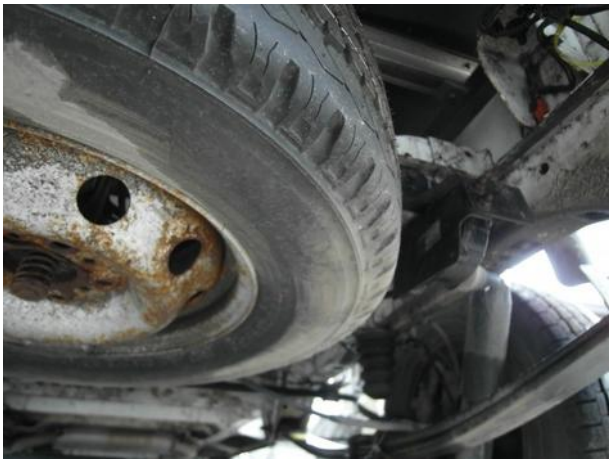

Dokumentacja fotograficzna do opinii CFM202212036

Dokumentacja fotograficzna do opinii CFM202212036

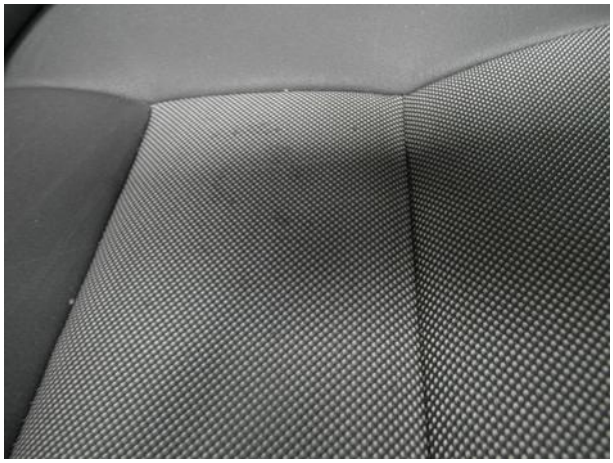

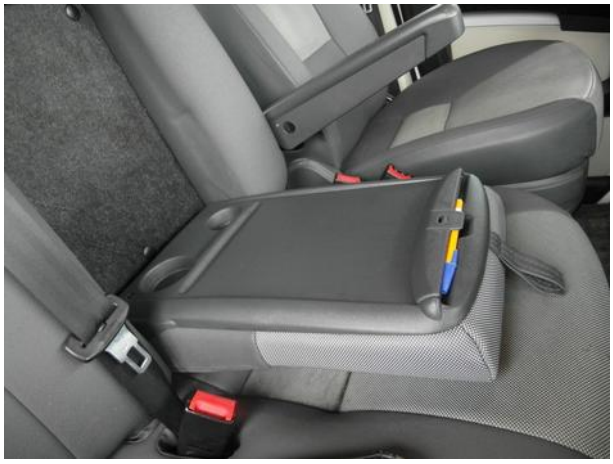

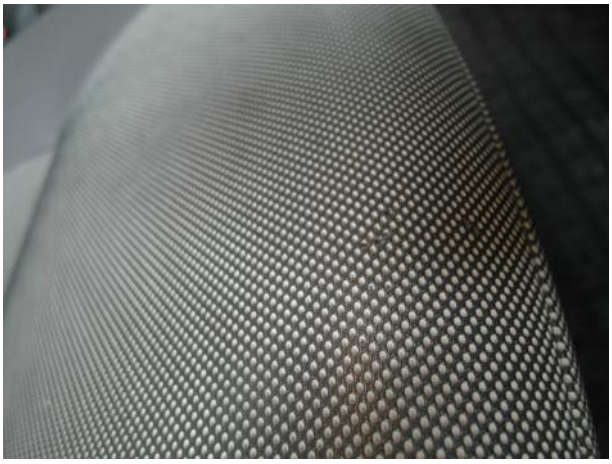

Dokumentacja fotograficzna do opinii CFM202212036

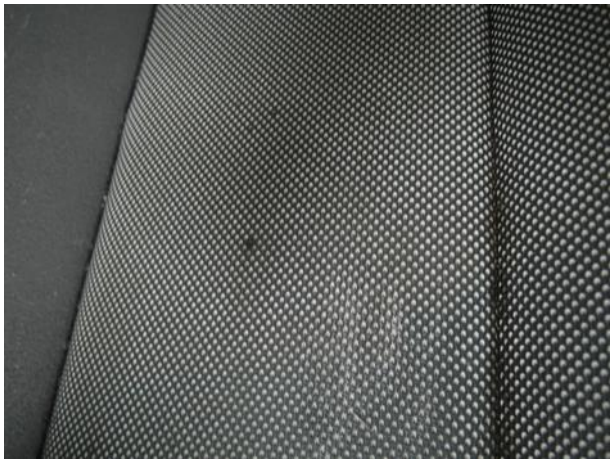

Dokumentacja fotograficzna do opinii CFM202212036

Dokumentacja fotograficzna do opinii CFM202212036

Dokumentacja fotograficzna do opinii CFM202212036

Dokumentacja fotograficzna do opinii CFM202212036

Dokumentacja fotograficzna do opinii CFM202212036

Dokumentacja fotograficzna do opinii CFM202212036

Dokumentacja fotograficzna do opinii CFM202212036

Dokumentacja fotograficzna do opinii CFM202212036

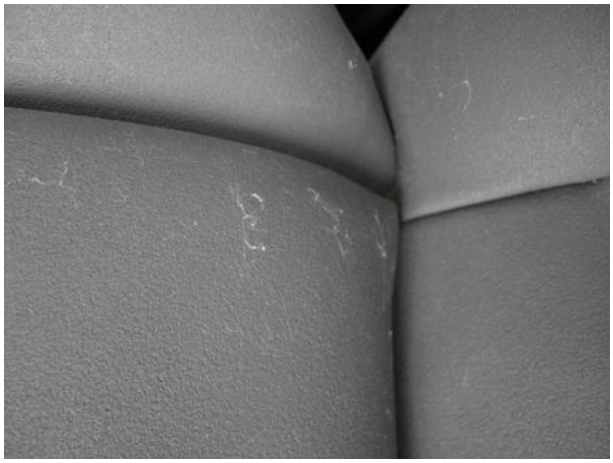

Dokumentacja fotograficzna do opinii CFM202212036

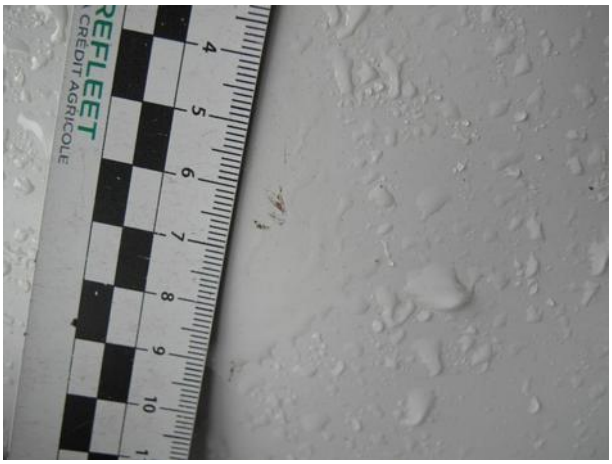

Dokumentacja fotograficzna do opinii CFM202212036

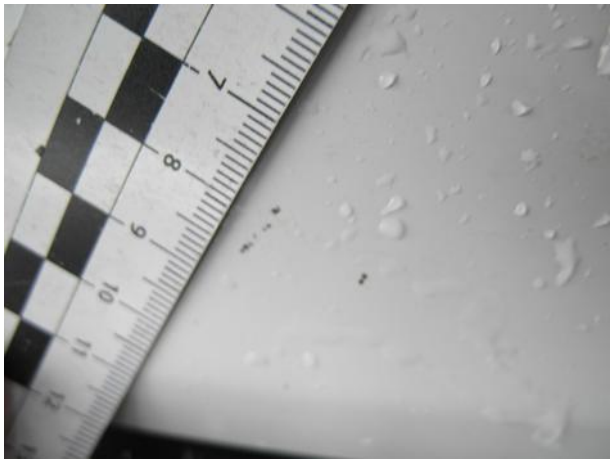

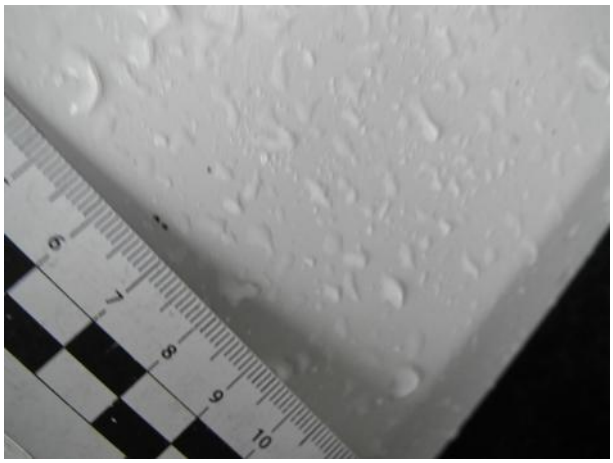

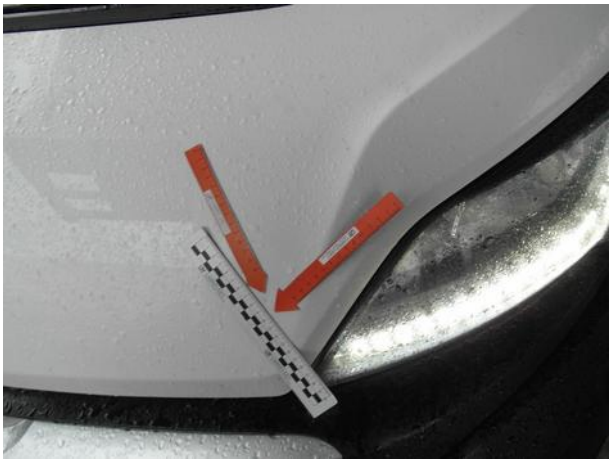

Dokumentacja fotograficzna do opinii CFM202212036

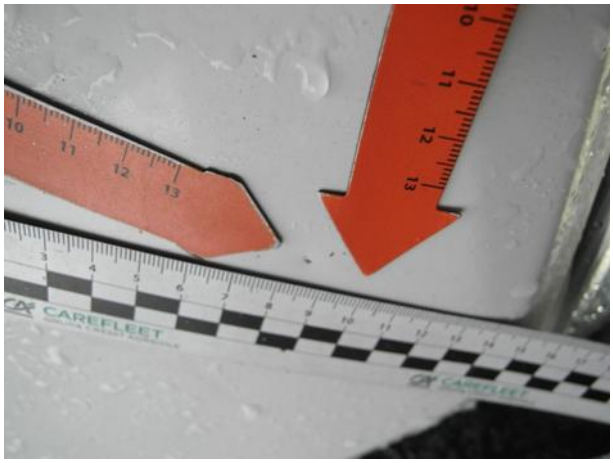

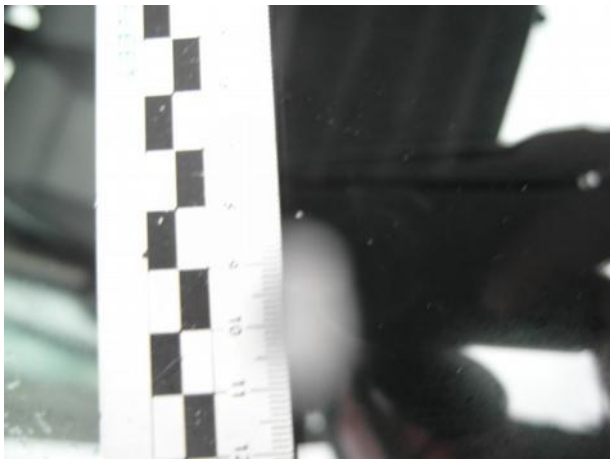

Dokumentacja fotograficzna do opinii CFM202212036

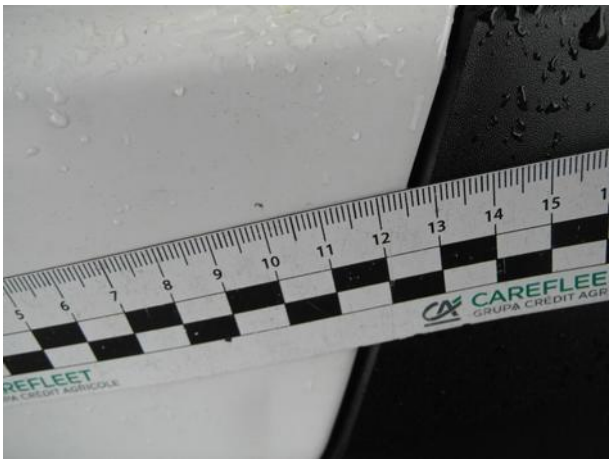

Dokumentacja fotograficzna do opinii CFM202212036

Dokumentacja fotograficzna do opinii CFM202212036

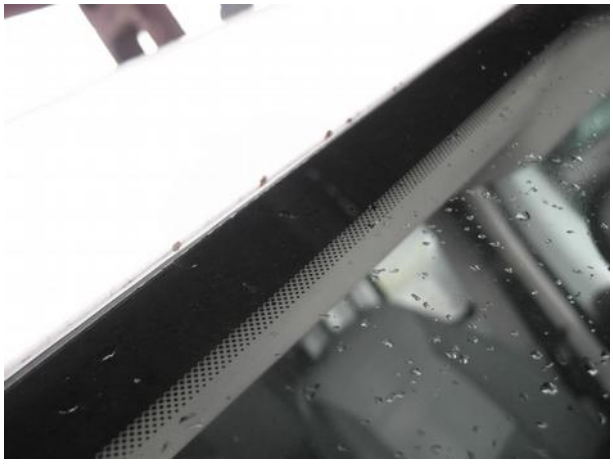

Dokumentacja fotograficzna do opinii CFM202212036

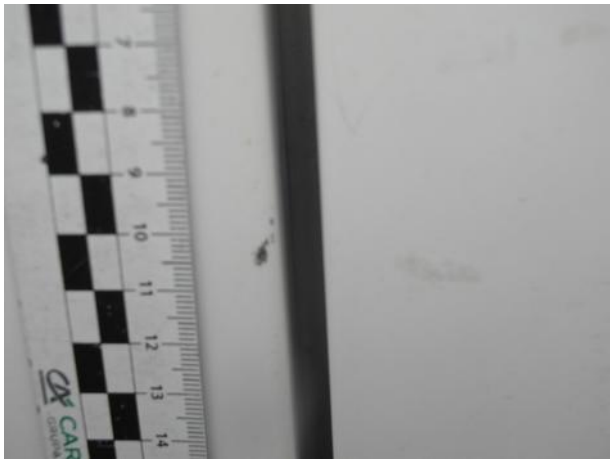

Dokumentacja fotograficzna do opinii CFM202212036

Dokumentacja fotograficzna do opinii CFM202212036

Dokumentacja fotograficzna do opinii CFM202212036

Dokumentacja fotograficzna do opinii CFM202212036

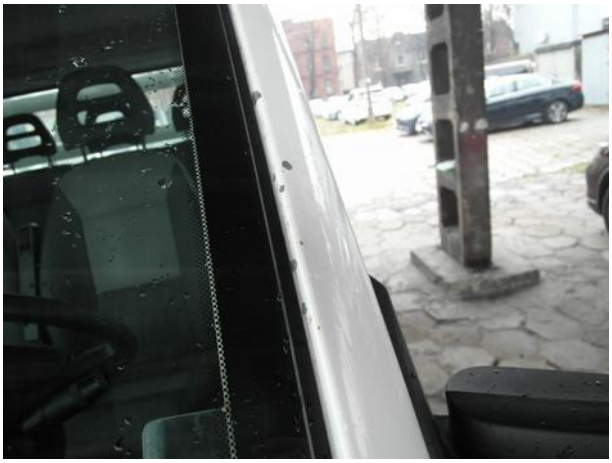

Dokumentacja fotograficzna do opinii CFM202212036

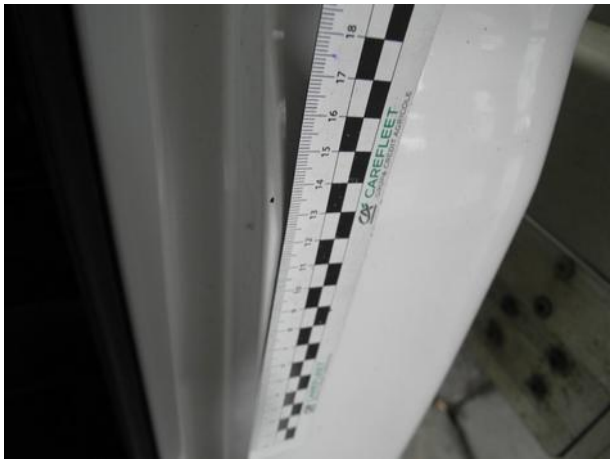

Dokumentacja fotograficzna do opinii CFM202212036

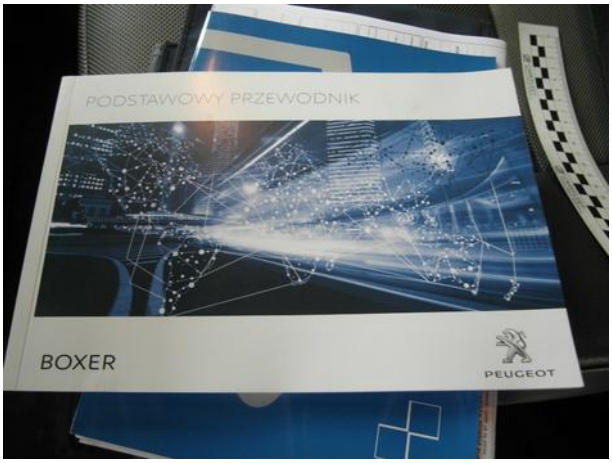

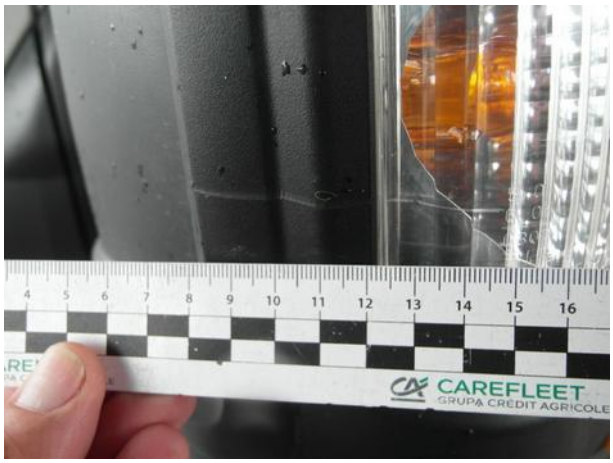

Dokumentacja fotograficzna do opinii CFM202212036

Dokumentacja fotograficzna do opinii CFM202212036

Dokumentacja fotograficzna do opinii CFM202212036