

„eRzecznawcy Królewicz i Wspólnicy Sp.Jawna”
ul. Kopijników 75A, 03-274 Warszawa

OCENA TECHNICZNA
Nr CFM202211106
Data badania – 25 listopada 2022r.
Rzecznawca - Piotr Kucharski

Zleceniodawca: Carefleet S.A.
Adres: ul. Legnicka 48 bud. C-D, 54-202 Wrocław
Zakres oceny: Określenie wartości pojazdu dla potrzeb sprzedaży w trybie przetargu.

Dane techniczne:

Nr rejestracyjny: PO6GY82

Marka pojazdu: SKODA
Model: RAPID SPB. 1.6 TDI DPF STYLE
Kolor: biały

Rodzaj nadwozia: Liftback
Rodzaj pojazdu: osobowy
Liczba drzwi: 5
Liczba miejsc: 5
Wskazania licznika [km]: 153833
Nr fabryczny (VIN): TMBEE6NH4J4563491
Rok produkcji: 2018
Rok produkcji – uwaga: Pojazd z polskiej sieci dealerskiej
Masa całkowita (kg): 1750
Masa własna (kg): 1260
Ładowność (kg): 490
Rodzaj paliwa: Olej napędowy
Norma EURO: 6
Typ silnika: zapłon samoczynny
Układ/liczba cyl.: R4
Pojemność [cm³]: 1598
Moc [kW]: 85.00

Data pierwszej rejestracji w kraju: 28.08.2018

Pojazd zbadano w Magnicach k/Wrocławia na parkingu EFL S.A. w obecności zleceniodawcy.

UWAGI:

Pojazd zarejestrowany CAREFLEET S.A. ul. Legnicka 48 bud. C-D 54-202 Wrocław
na:

1. Dowód rejestracyjny: DR/BAO 3830092
2. Data następnego badania technicznego: 24.08.2023r.
3. Kluczyki ilość kompletów: 2 (Dwa klucze zintegrowane z pilotem centralnego zamka)
4. Dokumentacja eksploatacyjna pojazdu: instrukcja obsługi - jest, książka przeglądów - brak
5. Książka serwisowa elektroniczna

WYNIKI BADANIA :

I. Silnik stwierdzono: Układ smarowania - poziom oleju na wskaźniku kontrolnym w normie. Poziom cieczy w zbiorniku wyrównawczym układu chłodzenia - powyżej min. Rozruch i praca silnika w warunkach parkingowych w normie. Komora silnika zabrudzona eksploatacyjnie. Zaleca się sprawdzenie pracy silnika w warunkach drogowych.

II. Podwozie stwierdzono: Działanie układu hamulcowego i kierowniczego w warunkach parkingowych w normie. Zaleca się sprawdzenie układów podwozia pojazdu w warunkach drogowych.

III. Układ przeniesienia napędu stwierdzono: Obręcze kół - aluminiowe 4 sztuk, koło dojazdowe - stalowe. Skrzynia biegów - manualna 5 biegowa. Utrudnione działanie skrzyni biegów. Lewarek porusza się z wyraźnym oporem. Napęd na przednią oś. Zaleca się sprawdzenie układów przeniesienia napędu w warunkach warsztatowych i wykonanie przeglądu.

IV. Nadwozie stwierdzono: Barwa nadwozia biała.

Zderzak przód: Odpryski

Pokrywa przednia: Odpryski

Felga LP: Zarysowania

Drzwi LP: poszycie: Odpryski

Drzwi LP: rama: Zarysowania

Dach: Odpryski, korozja

Błotnik / ściana boczna LT: Zdeformowanie / Wgniecenie

Pokrywa tylna / drzwi tyłu: Zarysowania

Felga PT: Zarysowania / Odpryski

Drzwi PP: poszycie: Odpryski

Felga PP: Zarysowania / Odpryski

Zmierzona grubość powłoki lakierowej: pokrywa P - 100 µm, błotnik PP - 120µm, drzwi PP - 140µm, drzwi TP - 400µm, poszycie TP - 190µm, pokrywa T - 360µm, poszycie TL - 150µm, drzwi TL - 120µm, drzwi PL - 130µm, błotnik PL - 120µm, dach - 140µm

V. Wnętrze stwierdzono: Fotel LP: Zabrudzenia

Tapicerka drzwi LT: Zarysowania / Zabrudzenia

Kanapa / fotel LT: Zabrudzenia

Wykładzina bagażnika: Zabrudzenia

Przestrzeń bagażowa: Zarysowania

Tapicerka drzwi PT: Zabrudzenia

Kanapa / fotel PT: Zabrudzenia

Fotel PP: Zabrudzenia

Wykładzina PP: Uszkodzenia mechaniczne Wypalenie

Podsufitka prawa: Zabrudzenia

Układ klimatyzacji wymaga sprawdzenia szczelności, uzupełnienia czynnika roboczego oraz oczyszczenia parownika i układu dolotowego powietrza do wnętrza.

VI. Wyposażenie, stwierdzono: 4 głośniki z przodu

ABS - system zapobiegający blokowaniu się kół podczas hamowania

ACS - system pokolizyjny

Airbag 6 sztuk (poduszki czołowe kierowcy i pasażera, boczne poduszki - przód, kurtyny powietrzne)

ASR - system optymalizacji przyczepności podczas przyspieszania

Bluetooth

Chromowana listwa na przednim zderzaku

Chromowana ramka wokół grilla

Czujnik odległości przy parkowaniu - tył

Deska rozdzielcza w kolorze czarnym

Dezaktywacja poduszki bezpieczeństwa pasażera z przodu
Dywaniki podłogowe, przód i tył
EDS - elektroniczna blokada mechanizmu różnicowego
Elektryczne podnoszenie szyb, przód
Elektryczne podnoszenie szyb, tył
ESP - system stabilizacji toru jazdy
Felgi aluminiowe 16 VIGO srebrne z ogumieniem 215/45
Fotel kierowcy z manualną regulacją wysokości
Fotel pasażera z manualną regulacją wysokości
Gniazdo 12V w bagażniku
Haczyki na torby
HBA - hydrauliczny system wspomagania nagłego hamowania
Kierownica wielofunkcyjna 3 ramienna skórzana (obsługa: radio + telefon) z małym pakietem skórzanym
Kieszenie w oparciach foteli przednich
Kieszeń na kamizelkę odblaskową pod fotelem kierowcy
Klamki wewnętrzne chromowane
Klamki zewnętrzne w kolorze nadwozia
Klimatyzacja automatyczna Climatronic + lusterko wsteczne przyciemniające się automatycznie
Kolumna kierownicy regulowana w pionie/poziomie
Komputer pokładowy
Lakier uni
Lampki do czytania - przód
Lampy tylne przyciemniane
Lusterka boczne regulowane elektrycznie i podgrzewane
Lusterka boczne w kolorze czarnym
MSR - układ przeciwblokujący przy hamowaniu silnikiem
Ogrzewanie przednich foteli
Oświetlenie bagażnika
Pakiet przeglądów 4 lata, do 60 000 km
Podgrzewane dysze spryskiwaczy szyby przedniej
Podpowieź zmiany biegu
Półka nad częścią bagażową
Przedłużona szyba pokrywy bagażnika
Przedni podłokietnik ze schowkiem
Radio Swing (ekran 6,5 cala, SD, USB, AUX-in)
Schowek na okulary
Siatki zabezpieczające bagaż - 3 sztuki
System Start-Stop
Szyby przyciemniane (barwione)
Światła do jazdy dziennej LED
Światła przeciwmgielne
Tempomat
TPM - system kontroli ciśnienia w ogumieniu
Trzecie światło STOP
Tylne oparcie składane, dzielone
Uchwyt z parasolką pod fotelem pasażera
Uchwyty ISOFIX na tylnych siedzeniach
Wykończenie wnętrza - Style
Wyświetlacz Maxi-DOT
Zabudowa wnęki nad kołami
Zamek centralny z pilotem
Zderzaki w kolorze nadwozia
Koło zapasowe dojazdowe, stalowe

VII. Wyposażenie dodatkowe:

VIII. Ogumienie :

Opona	Producent	Rozmiar	Stopień zużycia (szacunkowo)
PL - lato	Pirelli , Cinturato P7	215/45R16	50%
PP - lato	Pirelli , Cinturato P7	215/45R16	50%
TL - lato	Dunlop , Sp Sportmaxx	215/45R16	35%
TP - lato	Dunlop , Sp Sportmaxx	215/45R16	35%
Dojazdowe	Hankook	T125/70R16	5%

Sporządzono w 2 egzemplarzach.

Do oceny dołączono 149 fotografii cyfrowych.

Niniejsza opinia nie jest ekspertyzą stanu technicznego pojazdu ani gwarancją niezawodności zespołów i podzespołów pojazdu, została sporządzona wyłącznie na podstawie oględzin w warunkach istniejących w miejscu badania. Opinia określa wyłącznie szacunkową wartość rynkową pojazdu i może być wykorzystana tylko przez zlecającego. Sporządzający opinię zastrzega się, że nie ponosi odpowiedzialności za wady ukryte pojazdu, wady prawne, błędy w dokumentacji pojazdu i błędy montażu. Opinia została sporządzona bezstronnie.

Rzecznawca , data: 25 listopada 2022

.....

Dokumentacja fotograficzna do opinii CFM202211106



Dokumentacja fotograficzna do opinii CFM202211106

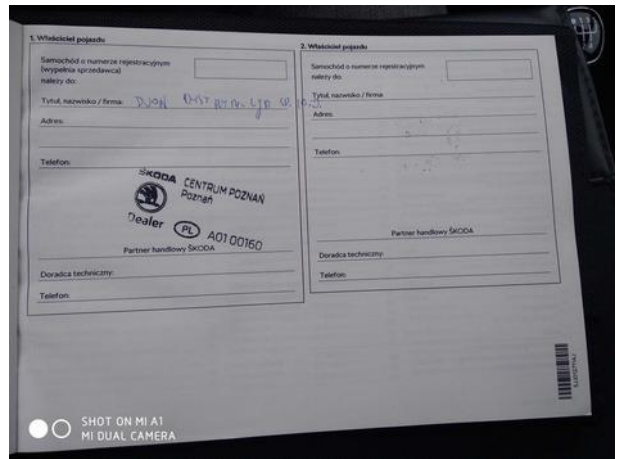
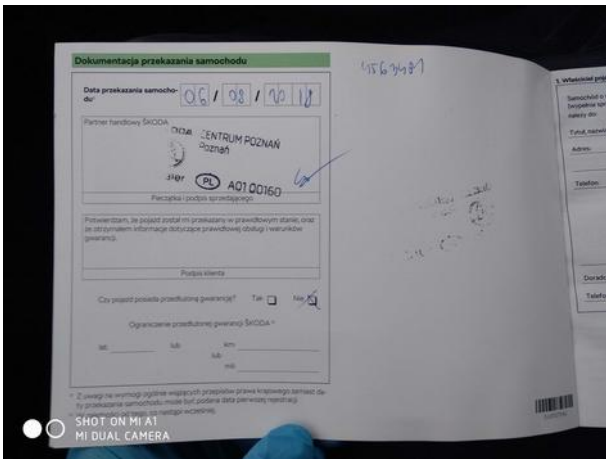

Dokumentacja fotograficzna do opinii CFM202211106



Dokumentacja fotograficzna do opinii CFM202211106

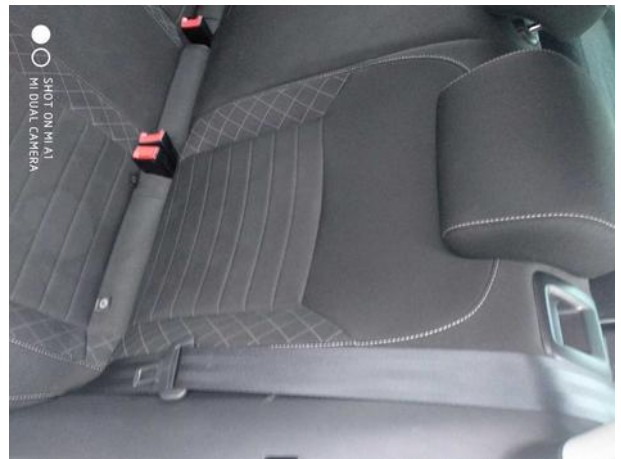

Dokumentacja fotograficzna do opinii CFM202211106



Dokumentacja fotograficzna do opinii CFM202211106



Dokumentacja fotograficzna do opinii CFM202211106



Dokumentacja fotograficzna do opinii CFM202211106

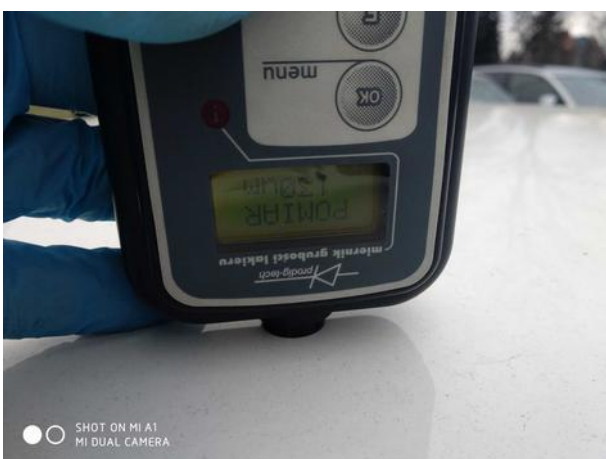
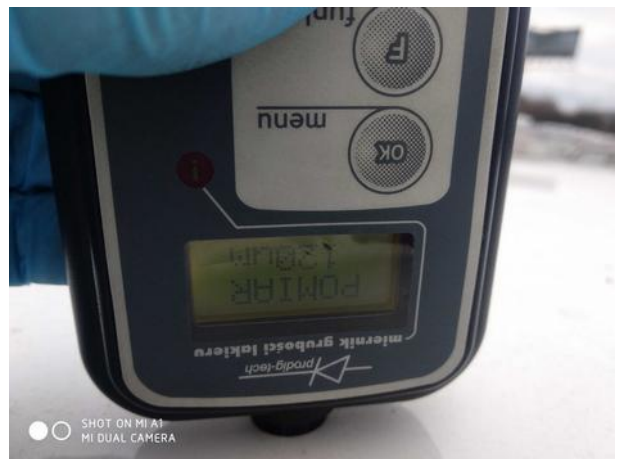

Dokumentacja fotograficzna do opinii CFM202211106



Dokumentacja fotograficzna do opinii CFM202211106



Dokumentacja fotograficzna do opinii CFM202211106



Dokumentacja fotograficzna do opinii CFM202211106

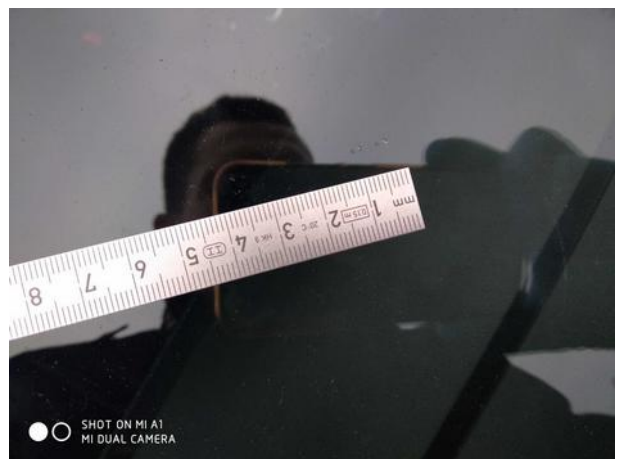
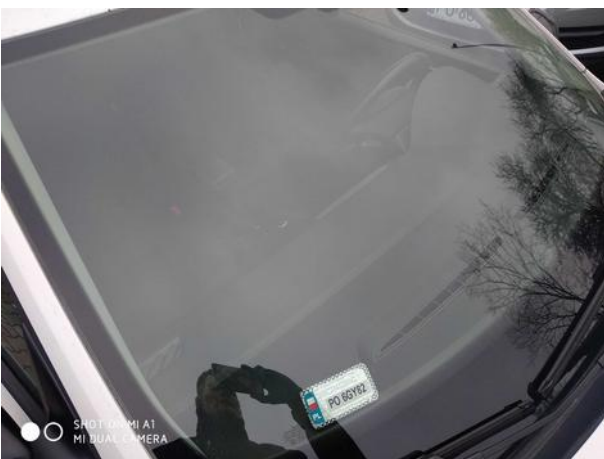
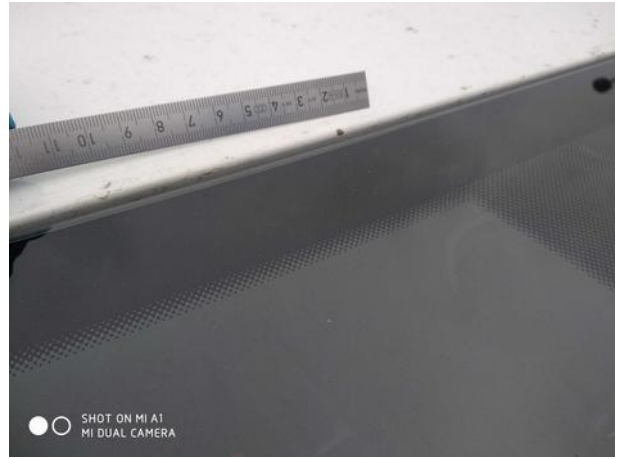
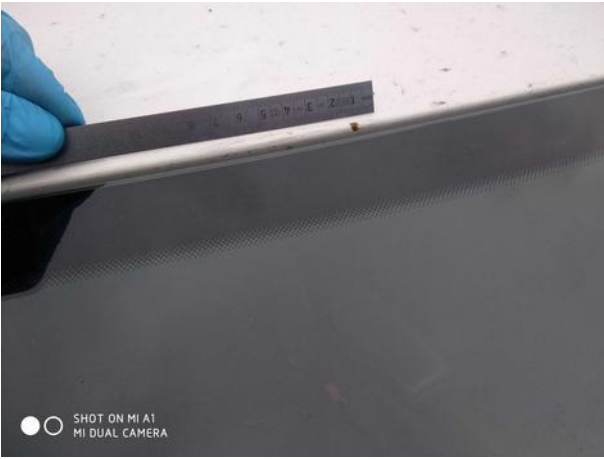

Dokumentacja fotograficzna do opinii CFM202211106

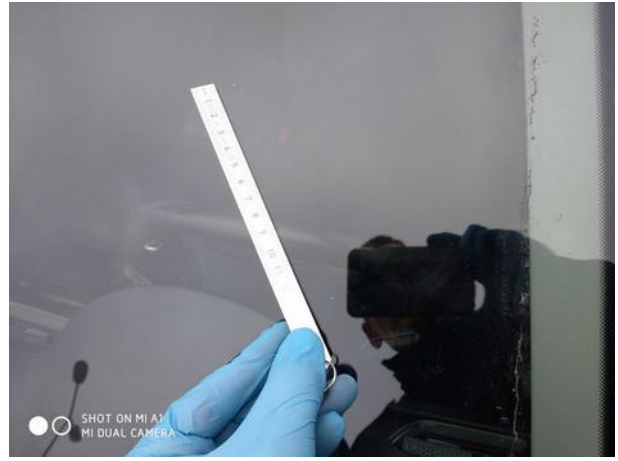

Dokumentacja fotograficzna do opinii CFM202211106



Dokumentacja fotograficzna do opinii CFM202211106



Dokumentacja fotograficzna do opinii CFM202211106

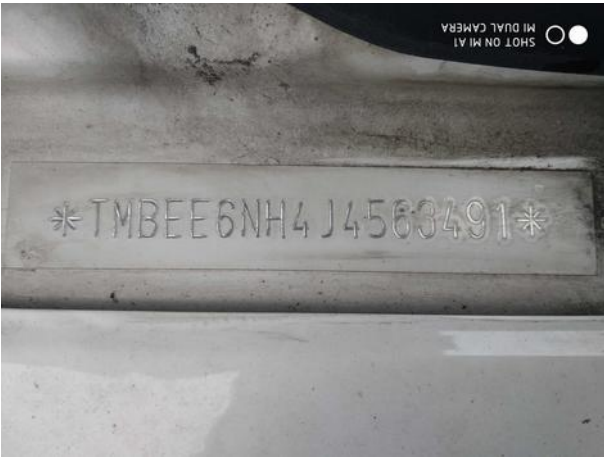

Dokumentacja fotograficzna do opinii CFM202211106



Dokumentacja fotograficzna do opinii CFM202211106



Dokumentacja fotograficzna do opinii CFM202211106

