

„eRzecznawcy Królewicz i Wspólnicy Sp.Jawna”
ul. Kopijników 75A, 03-274 Warszawa

OCENA TECHNICZNA
Nr CFM202211002
Data badania – 08 listopada 2022r.
Rzecznawca - Piotr Kucharski

Zleceniodawca: Carefleet S.A.
Adres: ul. Legnicka 48 bud. C-D, 54-202 Wrocław
Zakres oceny: Określenie wartości pojazdu dla potrzeb sprzedaży w trybie przetargu.

Dane techniczne:

Nr rejestracyjny: WW054YN

Marka pojazdu: PEUGEOT
Model: 308 SW 1.5 BLUEHDI ACTIVE S&S
Kolor: srebrny

Rodzaj nadwozia: Kombi
Rodzaj pojazdu: osobowy
Liczba drzwi: 5
Liczba miejsc: 5
Wskazania licznika [km]: 112131
Nr fabryczny (VIN): VF3LCYHZPJS258737
Rok produkcji: 2018
Rok produkcji – uwaga: Pojazd z polskiej sieci dealerskiej
Masa całkowita (kg): 1900
Masa własna (kg): 1295
Ładowność (kg): 605
Rodzaj paliwa: Olej napędowy
Norma EURO: 6
Typ silnika: zapłon samoczynny
Układ/liczba cyl.: R4
Pojemność [cm³]: 1499
Moc [kW]: 96.00

Data pierwszej rejestracji w kraju: 29.10.2018

Pojazd zbadano w Magnicach k/Wrocławia na parkingu EFL S.A. w obecności zleceniodawcy.

UWAGI:

Pojazd zarejestrowany CAREFLEET S.A. ul. Legnicka 48 bud. C-D 54-202 Wrocław
na:

1. Dowód rejestracyjny: DR/BAO 4734111
2. Data następnego badania technicznego: 29.10.2023r.
3. Kluczyki ilość kompletów: 2 (Dwa klucze zintegrowane z pilotem centralnego zamka)
4. Dokumentacja eksploatacyjna pojazdu: instrukcja obsługi - jest, książka przeglądów - jest
5. Liczba wpisów w książce serwisowej: 2: 6139km, 32911km z dnia 03/11/2020
Alert check engine
Alert AdBlue

WYNIKI BADANIA :

I. Silnik stwierdzono: Układ smarowania - poziom oleju na wskaźniku kontrolnym w normie. Poziom cieczy w zbiorniku wyrównawczym układu chłodzenia - powyżej min. Rozruch i praca silnika w warunkach parkingowych w normie. Komora silnika zabrudzona eksploatacyjnie. Zaleca się sprawdzenie pracy silnika w warunkach drogowych.

II. Podwozie stwierdzono: Działanie układu hamulcowego i kierowniczego w warunkach parkingowych w normie. Zaleca się sprawdzenie układów podwozia pojazdu w warunkach drogowych.

III. Układ przeniesienia napędu stwierdzono: Obręcze kół - aluminiowe 4 sztuk, koło dojazdowe - stalowe. Skrzynia biegów - manualna 6 biegowa. Działanie skrzyni biegów w warunkach parkingowych w normie. Napęd na przednią oś. Zaleca się sprawdzenie układów przeniesienia napędu w warunkach warsztatowych i wykonanie przeglądu.

IV. Nadwozie stwierdzono: Barwa nadwozia srebrna.

Zderzak przód: Odpryski

Pokrywa przednia: Odpryski

Szyba czołowa: Odpryski

Drzwi LP: poszycie: Odpryski

Drzwi LT: poszycie: Odpryski

Drzwi PT: poszycie: Zarysowania / Odpryski

Rama dachu prawa: Odpryski

Próg prawy: Zarysowania

Zmierzona grubość powłoki lakierowej: pokrywa P - 80µm, błotnik PP - 130 µm, drzwi PP - 160µm, drzwi TP - 160µm, poszycie TP - 130µm, poszycie TL - 130µm, drzwi TL - 135µm, drzwi PL - 130µm, błotnik PL - 130µm, dach - 130 µm, próg L - 100µm, próg P - 100µm

V. Wnętrze stwierdzono: Układ klimatyzacji wymaga sprawdzenia szczelności, uzupełnienia czynnika roboczego oraz oczyszczenia parownika i układu dolotowego powietrza do wnętrza.

VI. Wyposażenie, stwierdzono: ABS

AFU - system wspomagania hamowania

Airbag 6 sztuk: poduszki powietrzne czołowe i boczne dla kierowcy i pasażera, kurtyny powietrzne

ASR - system kontroli trakcji

Czujnik deszczu (automatycznie włączane wycieraczki)

Domykanie okien przy zamykaniu samochodu

Dźwignia hamulca ręcznego wykończona skórą

Elektryczne podnoszenie szyb, przód

Elektryczne szyby - tył

ESP - system stabilizacji toru jazdy

Felgi aluminiowe 16 Quartz z ogumieniem 205/55

Fotele przednie z manualną regulacją podparcia lędźwiowego

Fotele przednie z regulacją wzdłużną, pochylenia oparc, wysokości

Funkcja oświetlenia Follow Me Home

Gniazdo 12V

Hill Assist

Kierownica 3-ramienna skórzana

Kieszenie w oparciach foteli przednich

Klamki i lusterka w kolorze nadwozia

Klamki wewnętrzne satynowe

Klimatyzacja automatyczna, dwustrefowa

Kolumna kierownicy z regulacją w dwóch płaszczyznach

Koło zapasowe dojazdowe
Lusterka boczne ze zintegrowanymi kierunkowskazami, regulowane elektrycznie i ogrzewane
Lusterko wsteczne przyciemniające się automatycznie
Mechaniczna blokada otwarcia tylnych drzwi przez dzieci
Mocowanie fotelika dziecięcego Isofix (x2) w drugim rzędzie siedzeń
Multimedialny Ekran Dotykowy (9,7 cala, radio, 6 głośn., USB, ster. z kier., Streaming Audio)
Osłony przeciwsłoneczne z podświetlanymi lusterkami
Podłokietnik centralny z przodu + schówek
REF - system rozdziału sił hamowania
Roleta bagażnika
Składanie oparcia tylnej kanapy z bagażnika
Szyba przednia akustyczna
Światła do jazdy dziennej LED
Tapicerka materiałowa
Tempomat
Tylne oparcie składane, dzielone
Wspomaganie układu kierowniczego
Czujniki odległości przy parkowaniu - przód i tył
Światła przeciwmgielne
Lakier metalizowany
Szyby tylne przyciemniane

VII. Wyposażenie dodatkowe:

VIII. Ogumienie :

Opona	Producent	Rozmiar	Stopień zużycia (szacunkowo)
PL - lato	Firestone, Roadhawk	205/55/16	25%
PP - lato	Firestone, Roadhawk	205/55/16	25%
TL - lato	Firestone, Roadhawk	205/55/16	25%
TP - lato	Firestone, Roadhawk	205/55/16	25%
Dojazdowe	Uniroyal	125/85/16	5%

Sporządzono w 2 egzemplarzach.

Do oceny dołączono 80 fotografii cyfrowych.

Niniejsza opinia nie jest ekspertyzą stanu technicznego pojazdu ani gwarancją niezawodności zespołów i podzespołów pojazdu, została sporządzona wyłącznie na podstawie oględzin w warunkach istniejących w miejscu badania. Opinia określa wyłącznie szacunkową wartość rynkową pojazdu i może być wykorzystana tylko przez zlecającego. Sporządzający opinię zastrzega się, że nie ponosi odpowiedzialności za wady ukryte pojazdu, wady prawne, błędy w dokumentacji pojazdu i błędy montażu. Opinia została sporządzona bezstronnie.

Rzeczoznawca , data: 08 listopada 2022

.....

Dokumentacja fotograficzna do opinii CFM202211002



Dokumentacja fotograficzna do opinii CFM202211002



Dokumentacja fotograficzna do opinii CFM202211002

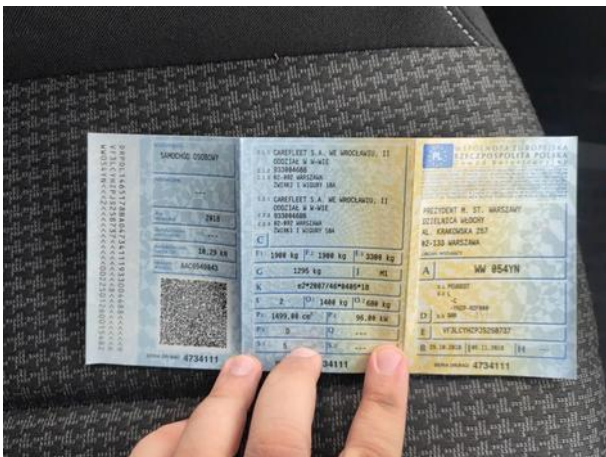
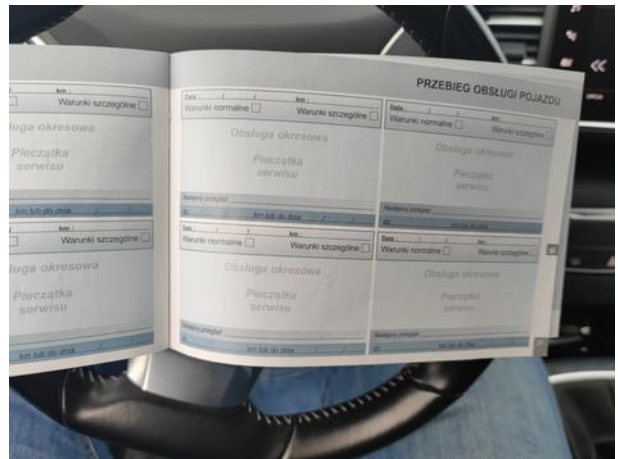
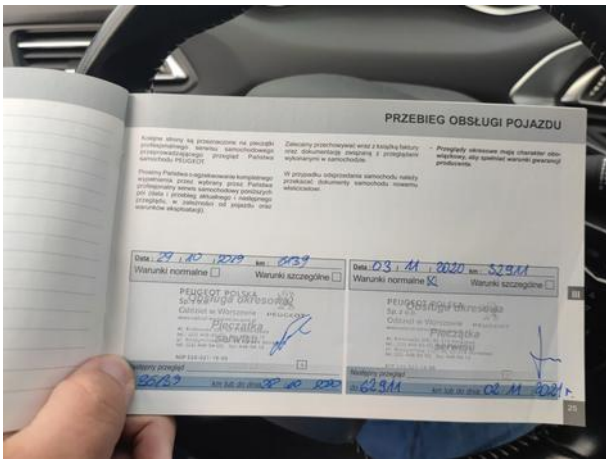
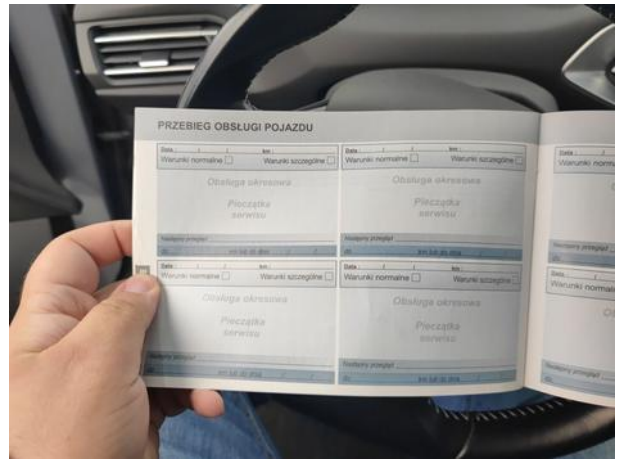

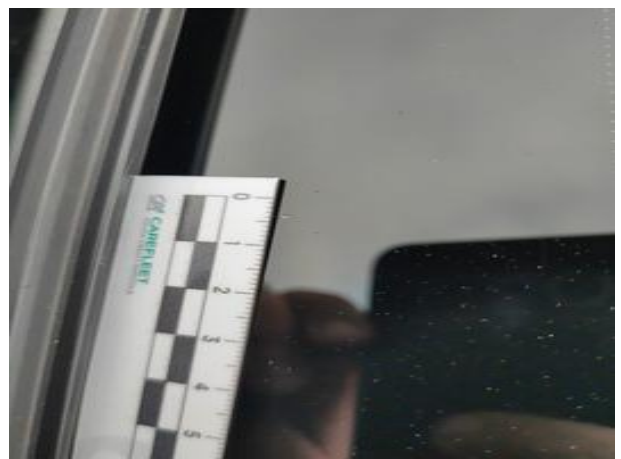
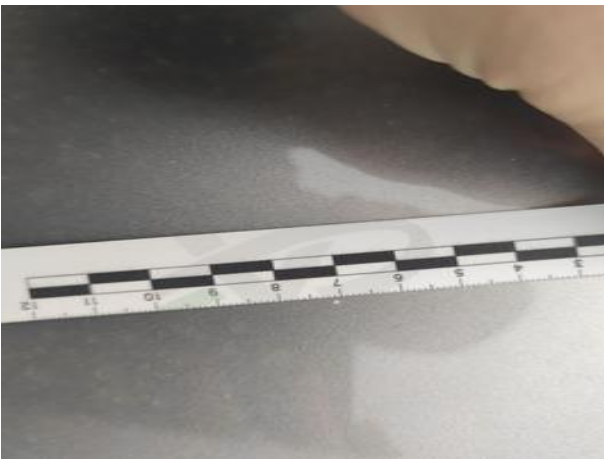
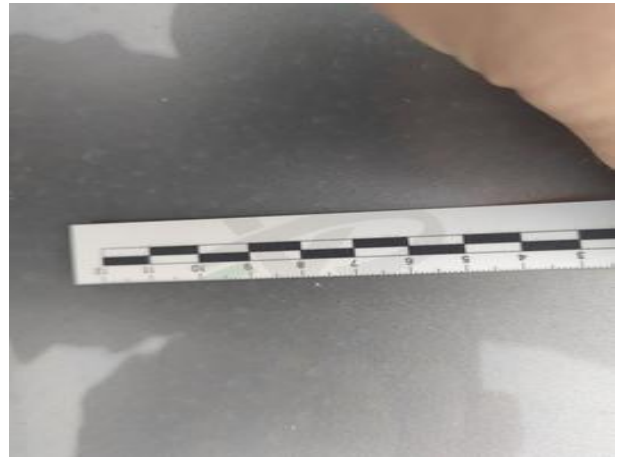
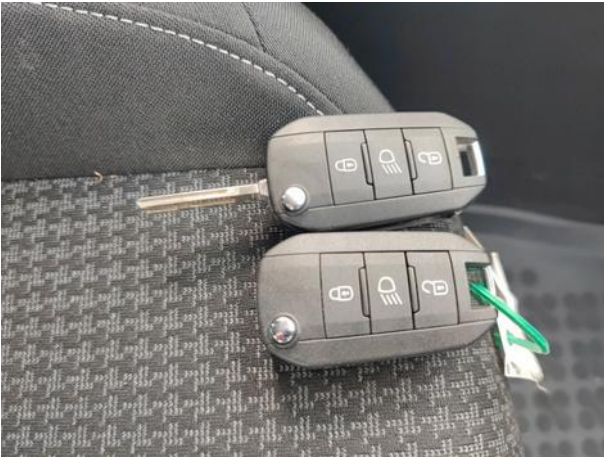





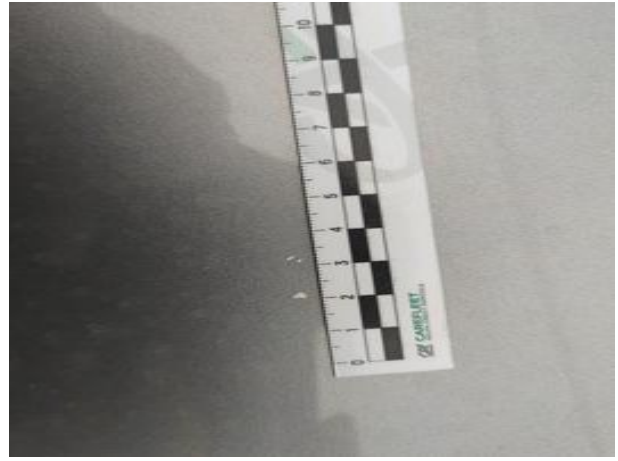

Dokumentacja fotograficzna do opinii CFM202211002

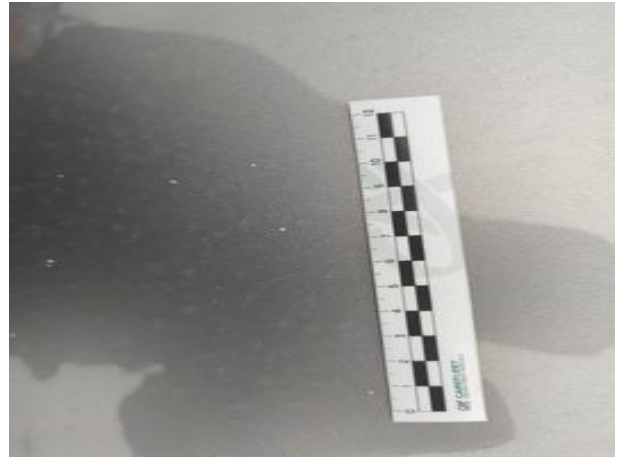

Dokumentacja fotograficzna do opinii CFM202211002

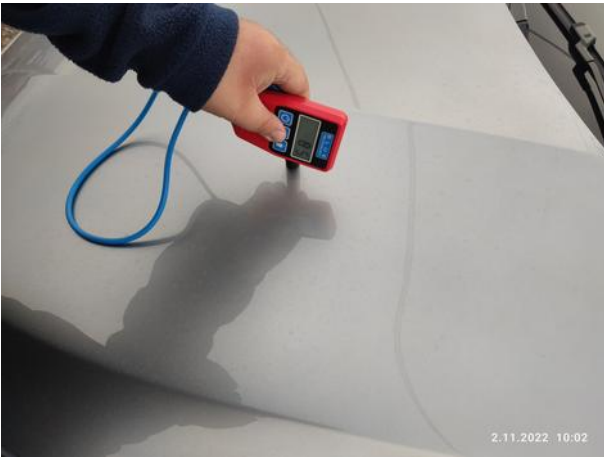

Dokumentacja fotograficzna do opinii CFM202211002

