

**„eRzecznawcy Królewicz i Wspólnicy Sp.Jawna”**  
ul. Kopijników 75A, 03-274 Warszawa

**OCENA TECHNICZNA**  
**Nr CFM202211031**  
**Data badania – 21 listopada 2022r.**  
**Rzecznawca - Dariusz Rejowski**

**Zleceniodawca:** Carefleet S.A.  
**Adres:** ul. Legnicka 48 bud. C-D, 54-202 Wrocław  
**Zakres oceny:** Określenie wartości pojazdu dla potrzeb sprzedaży w trybie przetargu.

**Dane techniczne:**

Nr rejestracyjny: WW438YH

Marka pojazdu: FORD  
Model: FOCUS 1.5 TDCI TREND KOMBI  
Kolor: niebieski

Rodzaj nadwozia: Kombi  
Rodzaj pojazdu: Osobowy  
Liczba drzwi: 5  
Liczba miejsc: 5  
Wskazania licznika [km]: 183466  
Nr fabryczny (VIN): WF06XXGCC6JY49834  
Rok produkcji: 2018  
Rok produkcji – uwaga: Pojazd z polskiej sieci dealerskiej  
Masa całkowita (kg): 1900  
Masa własna (kg): 1287  
Rodzaj paliwa: Olej napędowy  
Norma EURO: 6  
Typ silnika: zapłon samoczynny  
Układ/liczba cyl.: R4  
Pojemność [cm<sup>3</sup>]: 1499  
Moc [kW]: 70.00

Data pierwszej rejestracji w kraju: 05.06.2018

Pojazd zbadano w Magnicach k/Wrocławia na parkingu EFL S.A. w obecności zleceniodawcy.

**UWAGI:**

Pojazd zarejestrowany CAREFLEET S.A. ul. Legnicka 48 bud. C-D 54-202 Wrocław  
na:

1. Dowód rejestracyjny: DR/BAO2450727
2. Data następnego badania technicznego: 02.06.2023r.
3. Kluczyki ilość kompletów: 2 (Jeden klucz zintegrowany z pilotem centralnego zamka, drugi bez pilota)
4. Dokumentacja eksploatacyjna pojazdu: instrukcja obsługi - jest, książka przeglądów - jest
5. Liczba wpisów w książce serwisowej - 7: 20511 km, 41466 km, 61938 km, 82184 km, 103252 km, 145826 km, 168285 km dnia 20-06-2022

**WYNIKI BADANIA :**

**I. Silnik stwierdzono:** Układ smarowania - poziom oleju na wskaźniku kontrolnym w normie. Poziom cieczy w zbiorniku wyrównawczym układu chłodzenia - powyżej min. Rozruch i praca silnika w warunkach parkingowych w normie. Komora silnika zabrudzona eksploatacyjnie. Zaleca się sprawdzenie pracy silnika w warunkach drogowych.

**II. Podwozie stwierdzono:** Działanie układu hamulcowego i kierowniczego w warunkach parkingowych w normie. Zaleca się sprawdzenie układów podwozia pojazdu w warunkach drogowych.

**III. Układ przeniesienia napędu stwierdzono:** Obręcze kół - stalowe 4 sztuk, koło dojazdowe - stalowe. Kołpak TP - zarysowania. Skrzynia biegów - manualna 6 biegowa. Działanie skrzyni biegów w warunkach parkingowych w normie. Napęd na przednią oś. Zaleca się sprawdzenie układów przeniesienia napędu w warunkach warsztatowych i wykonanie przeglądu.

**IV. Nadwozie stwierdzono:** Barwa nadwozia niebieska  
Zderzak przód: Zarysowania / Odpryski  
Pokrywa przednia: Odpryski  
Szyba czołowa: Odpryski  
Błotnik LP: Zdeformowanie / Wgniecenie / Zarysowania  
Drzwi LP: Zarysowania  
Próg lewy: Zarysowania  
Drzwi LT: Zarysowania  
Błotnik / ściana boczna LT: Zdeformowanie / Wgniecenie  
Zderzak tył: Zarysowania  
Błotnik / ściana boczna PT: Zarysowania  
Felga PT: Zarysowania  
Próg prawy: Zarysowania  
Drzwi PP: Zarysowania  
Błotnik PP: odpryski

Zmierzona grubość powłoki lakierowej: pokrywa P - 160  $\mu\text{m}$ , błotnik PP - 145  $\mu\text{m}$ , drzwi PP - 180  $\mu\text{m}$ , drzwi TP - 250  $\mu\text{m}$ , poszycie TP - 1300  $\mu\text{m}$ , pokrywa T - 160  $\mu\text{m}$ , poszycie TL - 300  $\mu\text{m}$ , drzwi TL - 200  $\mu\text{m}$ , drzwi PL - 156  $\mu\text{m}$ , błotnik PL - 180  $\mu\text{m}$ , dach - 100  $\mu\text{m}$ , próg P - 900  $\mu\text{m}$ , próg L - 130  $\mu\text{m}$

**V. Wnętrze stwierdzono:** Kokpit: Zarysowania  
Podsufitka lewa: Zabrudzenia  
Wykładzina LP: Zabrudzenia  
Listwa progu LP: Zarysowania / Zabrudzenia  
Fotel LP: Zabrudzenia / Przetarcia  
Wykładzina LT: Zabrudzenia  
Listwa progu LT: Zarysowania / Zabrudzenia  
Kanapa / fotel LT: Zabrudzenia / Przetarcia  
Kanapa / fotele: Zabrudzenia  
Wykładzina bagażnika: Zabrudzenia  
Podsufitka / część bagażowa: Zabrudzenia  
Tapicerka pokrywy bagażnika / drzwi tyłu:  
Zarysowania / Zabrudzenia  
Roleta / półka bagażnika: Zabrudzenia  
Przeźródlenie bagażowa: Zabrudzenia  
Listwa progu PT: Zarysowania / Zabrudzenia  
Wykładzina PT: Zabrudzenia  
Kanapa / fotel PT: Zabrudzenia / Przetarcia

Fotel PP: Zabrudzenia / Przetarcia  
Listwa progu PP: Zarysowania / Zabrudzenia  
Wykładzina PP: Zabrudzenia  
Podsufitka prawa: Zabrudzenia

Układ klimatyzacji wymaga sprawdzenia szczelności, uzupełnienia czynnika roboczego oraz oczyszczenia parownika i układu dolotowego powietrza do wnętrza.

#### **VI. Wyposażenie, stwierdzono: ABS**

Airbag 6 sztuk: poduszki powietrzne czołowe i boczne dla kierowcy i pasażera, kurtyny powietrzne  
Dywaniki welurowe z przodu  
Dźwignia zmiany biegów wykończona skórą  
EBD - elektroniczny rozdział sił hamowania  
Elektroniczny układ stabilizacji toru jazdy ESC (zaw. TA, EBA i TVC)  
Elektrycznie sterowane szyby przednie  
Felgi stalowe 16 z ogumieniem  
Inteligentny System Bezpieczeństwa (IPS)  
Kierownica skórzana  
Klimatyzacja manualna  
Kluczyk Ford My Key  
Kolumna kierownicy skórzana regulowana w dwóch płaszczyznach  
Komputer pokładowy  
Lakier Uni  
Lusterka boczne regulowane elektrycznie  
Lusterka boczne w kolorze nadwozia  
Radio CD/MP3 (Wyświetlacz kolorowy 4.2, 6 głośników, zdalne sterowanie, USB)  
System monitorowania ciśnienia w ogumieniu  
Światła do jazdy dziennej  
Tapicerka materiałowa Twist  
Uchwyty ISOFIX do mocowania fotelika dziecięcego na tylnej kanapie  
Układ wspomagający ruszanie na wzniesieniach HSA  
Zamek centralny z pilotem  
Autoalarm obwodowy i pojemnościowy  
Koło zapasowe dojazdowe  
Podgrzewana szyba przednia (Quickclear) i podgrzewane dysze spryskiwaczy

#### **VII. Wyposażenie dodatkowe:**

#### **VIII. Ogumienie :**

<b>Opona</b>	<b>Producent</b>	<b>Rozmiar</b>	<b>Stopień zużycia (szacunkowo)</b>
PL lato	Firestone	205/55/R16	65%
PP lato	Firestone	205/55/R16	65%
TL lato	Fulda	205/55/R16	40%
TP lato	Fulda	205/55/R16	40%
dojazdowe	Hankook	T125/70/R16	5%

Sporządzono w 2 egzemplarzach.

Do oceny dołączono 234 fotografii cyfrowych.

**Niniejsza opinia nie jest ekspertyzą stanu technicznego pojazdu ani gwarancją niezawodności zespołów i podzespołów pojazdu, została sporządzona wyłącznie na podstawie oględzin w warunkach istniejących w miejscu badania. Opinia określa wyłącznie szacunkową wartość rynkową pojazdu i może być wykorzystana tylko przez zlecającego. Sporządzający opinię zastrzega się, że nie ponosi odpowiedzialności za wady ukryte pojazdu, wady prawne, błędy w dokumentacji pojazdu i błędy montażu. Opinia została sporządzona bezstronnie.**

Rzecznawca , data: 21 listopada 2022

.....



Dokumentacja fotograficzna do opinii CFM202211031





Dokumentacja fotograficzna do opinii CFM202211031









# Dokumentacja fotograficzna do opinii CFM202211031

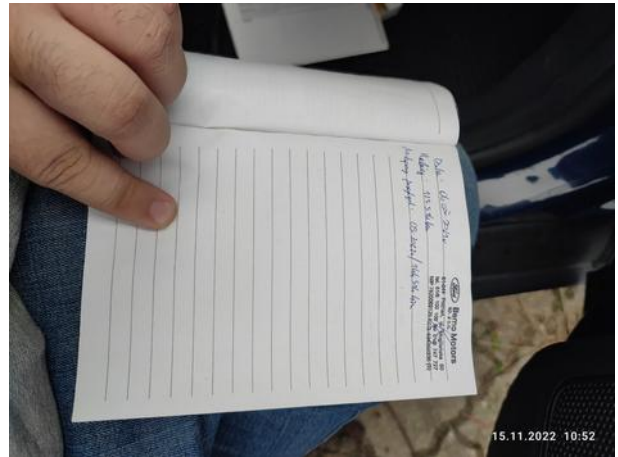
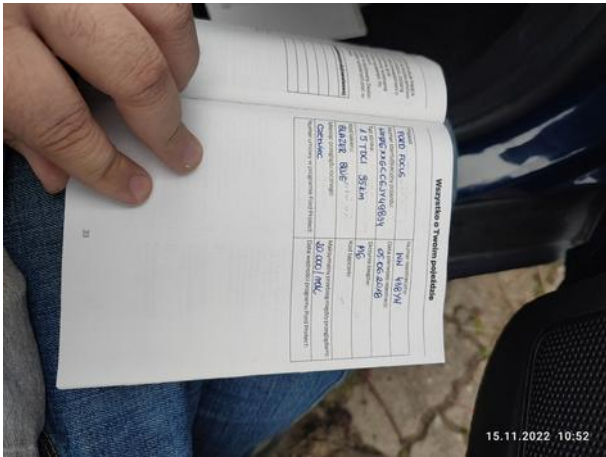
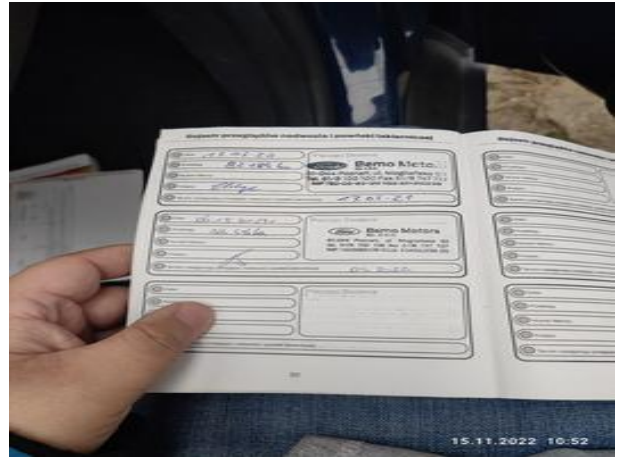
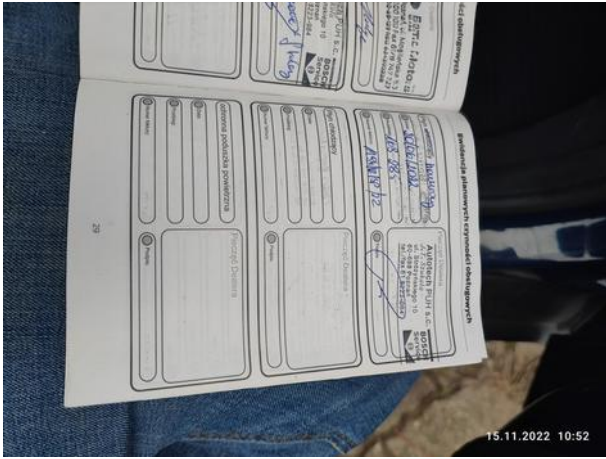



Dokumentacja fotograficzna do opinii CFM202211031

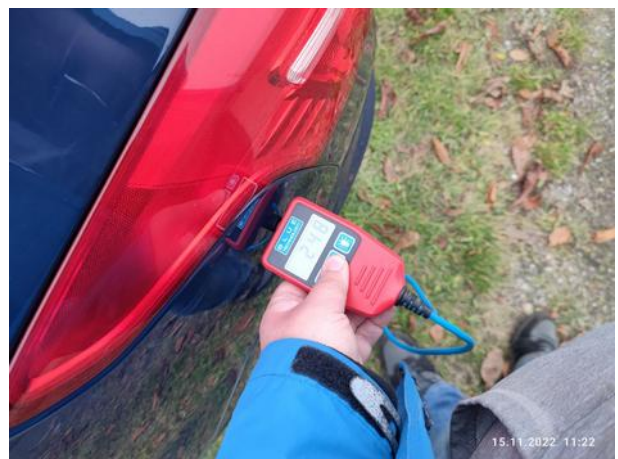



Dokumentacja fotograficzna do opinii CFM202211031





Dokumentacja fotograficzna do opinii CFM202211031





Dokumentacja fotograficzna do opinii CFM202211031





Dokumentacja fotograficzna do opinii CFM202211031

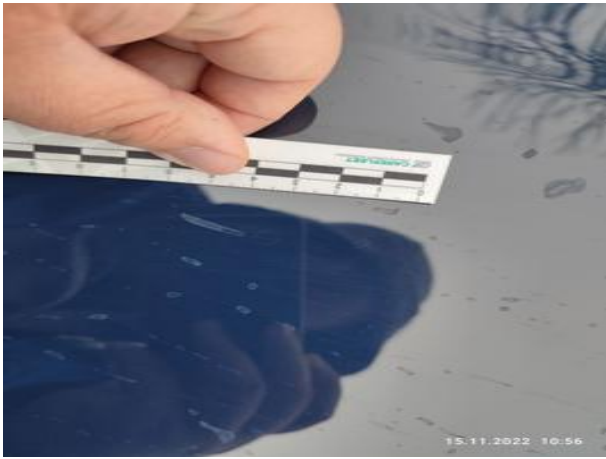

Dokumentacja fotograficzna do opinii CFM202211031

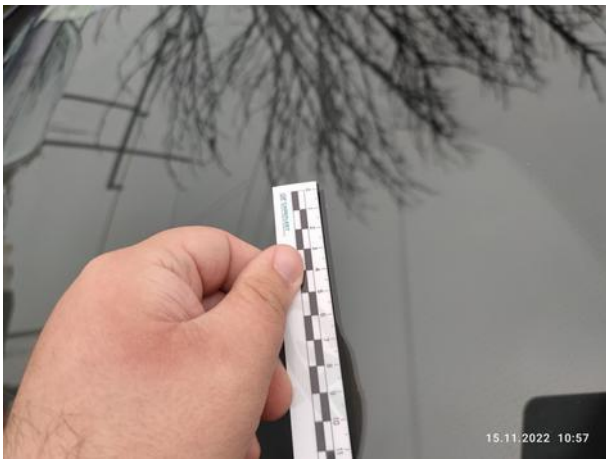



Dokumentacja fotograficzna do opinii CFM202211031



Dokumentacja fotograficzna do opinii CFM202211031





Dokumentacja fotograficzna do opinii CFM202211031

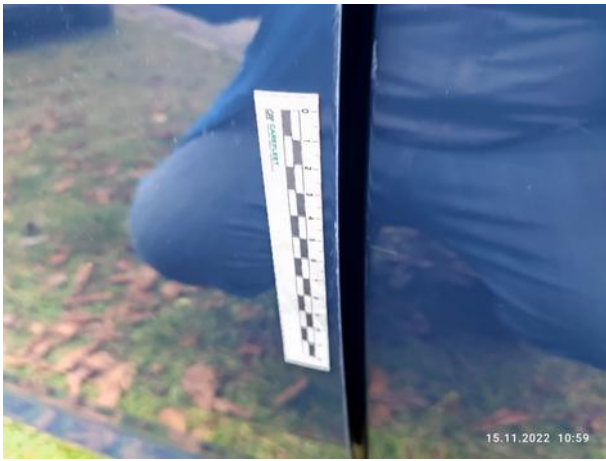



Dokumentacja fotograficzna do opinii CFM202211031

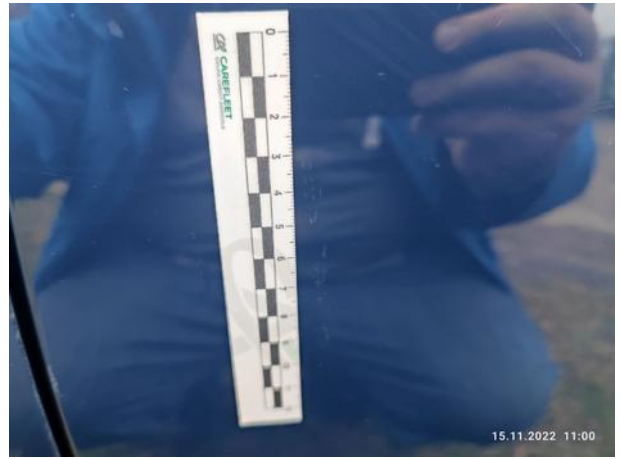



Dokumentacja fotograficzna do opinii CFM202211031





Dokumentacja fotograficzna do opinii CFM202211031





Dokumentacja fotograficzna do opinii CFM202211031





Dokumentacja fotograficzna do opinii CFM202211031

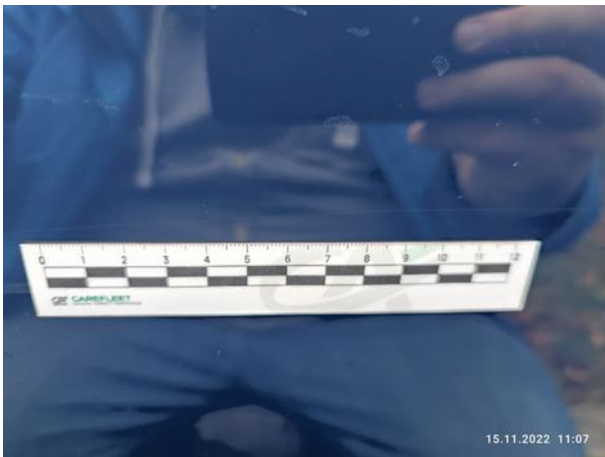



Dokumentacja fotograficzna do opinii CFM202211031

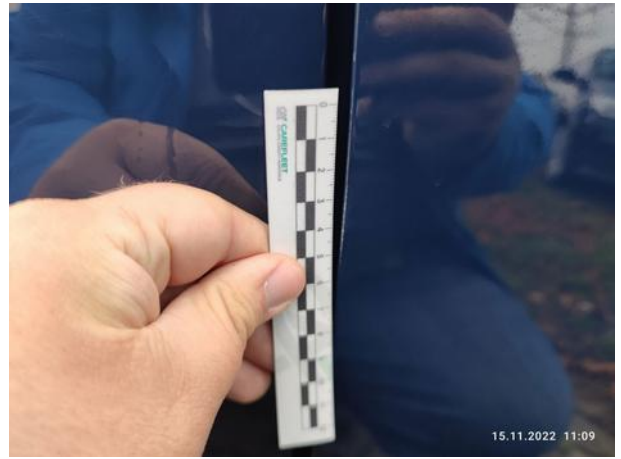
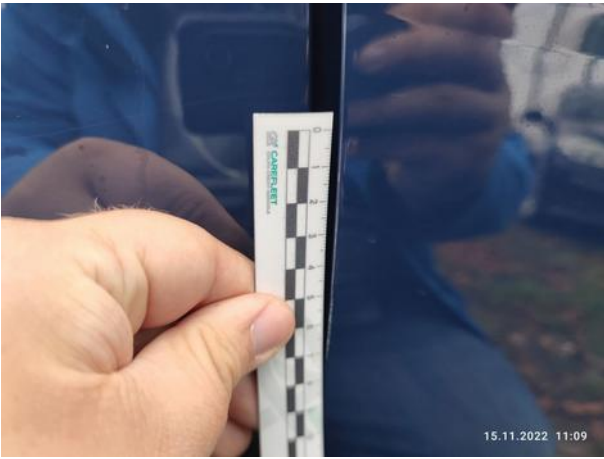



Dokumentacja fotograficzna do opinii CFM202211031

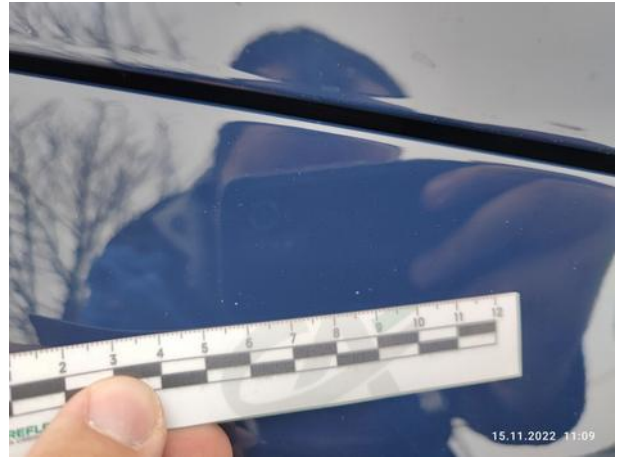
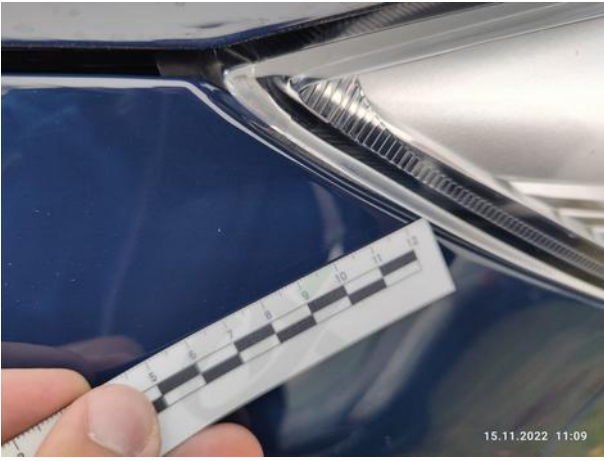



Dokumentacja fotograficzna do opinii CFM202211031





Dokumentacja fotograficzna do opinii CFM202211031





Dokumentacja fotograficzna do opinii CFM202211031

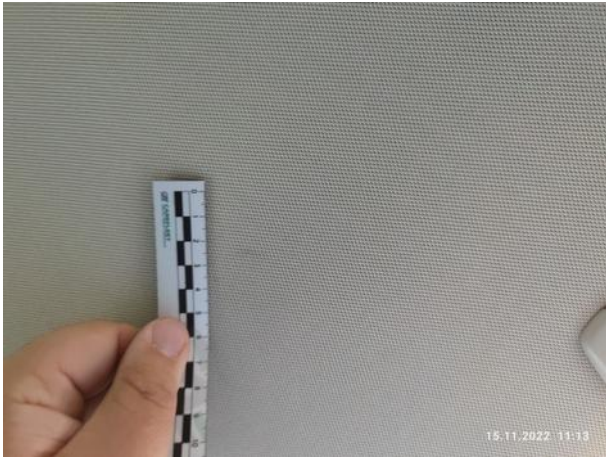



Dokumentacja fotograficzna do opinii CFM202211031





Dokumentacja fotograficzna do opinii CFM202211031



Dokumentacja fotograficzna do opinii CFM202211031

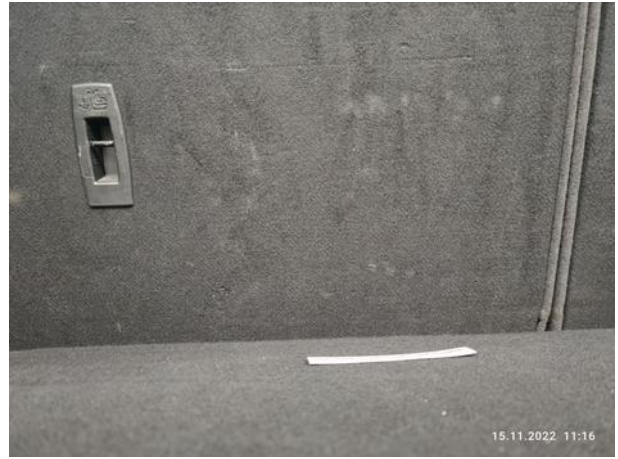



Dokumentacja fotograficzna do opinii CFM202211031





Dokumentacja fotograficzna do opinii CFM202211031





Dokumentacja fotograficzna do opinii CFM202211031



Dokumentacja fotograficzna do opinii CFM202211031

