

„eRzecznawcy Królewicz i Wspólnicy Sp.Jawna”
ul. Kopijników 75A, 03-274 Warszawa

OCENA TECHNICZNA
Nr CFM202303024
Data badania – 07 marca 2023r.
Rzecznawca - Dariusz Rejowski

Zleceniodawca: Carefleet S.A.
Adres: ul. Legnicka 48 bud. C-D, 54-202 Wrocław
Zakres oceny: Określenie wartości pojazdu dla potrzeb sprzedaży w trybie przetargu.

Dane techniczne:

Nr rejestracyjny: DW4CT19

Marka pojazdu: PEUGEOT
Model: 2008 1.5 BLUEHDI ACTIVE
Kolor: biały

Rodzaj nadwozia: Hatchback
Rodzaj pojazdu: Osobowy
Liczba drzwi: 5
Liczba miejsc: 5
Wskazania licznika [km]: 139753
Nr fabryczny (VIN): VF3CUYHYPKY018469
Rok produkcji: 2019
Rok produkcji – uwaga: Pojazd z polskiej sieci dealerskiej
Masa całkowita (kg): 1700
Masa własna (kg): 1205
Rodzaj paliwa: Olej napędowy
Norma EURO: 6
Typ silnika: zapłon samoczynny
Układ/liczba cyl.: R4
Pojemność [cm³]: 1499
Moc [kW]: 75.00

Data pierwszej rejestracji w kraju: 26.02.2019

Pojazd zbadano w Magnicach k/Wrocławia na parkingu EFL S.A. w obecności zleceniodawcy.

UWAGI:

Pojazd zarejestrowany CAREFLEET S.A. ul. Legnicka 48 bud. C-D 54-202 Wrocław
na:

1. Dowód rejestracyjny: DR/BAP0907293
2. Data następnego badania technicznego: 24.02.2024r.
3. Kluczyki ilość kompletów: 2 (Dwa klucze zintegrowane z pilotem centralnego zamka)
4. Dokumentacja eksploatacyjna pojazdu: instrukcja obsługi - jest, książka przeglądów - jest
5. Liczba wpisów w książce serwisowej - 5: 30307 km, 60230 km, 75974 km, 105094 km, 134591 km dnia 19-01-2023

WYNIKI BADANIA :

I. Silnik stwierdzono: Układ smarowania - poziom oleju na wskaźniku kontrolnym w normie. Poziom cieczy w zbiorniku wyrównawczym układu chłodzenia - powyżej min. Rozruch i praca silnika w warunkach parkingowych w normie. Komora silnika zabrudzona eksploatacyjnie. Zaleca się sprawdzenie pracy silnika w warunkach drogowych.

II. Podwozie stwierdzono: Działanie układu hamulcowego i kierowniczego w warunkach parkingowych w normie. Zaleca się sprawdzenie układów podwozia pojazdu w warunkach drogowych.

III. Układ przeniesienia napędu stwierdzono: Obręcze kół - stalowe 4 sztuk, koło dojazdowe - stalowe. Skrzynia biegów - manualna 5 biegowa. Działanie skrzyni biegów w warunkach parkingowych w normie. Napęd na przednią oś. Zaleca się sprawdzenie układów przeniesienia napędu w warunkach warsztatowych i wykonanie przeglądu.

IV. Nadwozie stwierdzono: Barwa nadwozia biała
Drzwi LP: poszycie: Zarysowania
Rama dachu lewa: Odpryski
Pokrywa tylna / drzwi tyłu: Odpryski
Próg prawy: Odpryski
Lusterko wsteczne prawe: Pęknięty klosz kierunkowskazu

Zmierzona grubość powłoki lakierowej: pokrywa P - 250 μm , błotnik PP - 110 μm , drzwi PP - 110 μm , drzwi TP - 95 μm , poszycie TP - 110 μm , pokrywa T - 250 μm , poszycie TL - 95 μm , drzwi TL - 110 μm , drzwi PL - 115 μm , błotnik PL - 95 μm , dach - 105 μm , próg P - 80 μm , próg L - 90 μm

V. Wnętrze stwierdzono: Kanapa / fotel LT: Zabrudzenia
Tapicerka pokrywy bagażnika / drzwi tyłu: Zarysowania
Tapicerka drzwi PT: Zarysowania
Podsufitka prawa: Zabrudzenia
Tapicerka prawa słupka b: Zarysowania
Górna osłona silnika: Rozdarcie
Uszczelka wnęki drzwi tyłu nadwozia: Rozdarcie
Niesprawną akcesoryjną kamerę cofania

Układ klimatyzacji wymaga sprawdzenia szczelności, uzupełnienia czynnika roboczego oraz oczyszczenia parownika i układu dolotowego powietrza do wnętrza.

VI. Wyposażenie, stwierdzono: ABS
AFU - system wspomagania hamowania
Airbag 6 sztuk: poduszki powietrzne czołowe i boczne dla kierowcy i pasażera, kurtyny powietrzne
Automatyczna blokada drzwi podczas jazdy
Czujnik ciśnienia w oponach
Dźwignia hamulca ręcznego wykończona skórą
Elektryczne podnoszenie szyb, przód
ESP - system stabilizacji toru jazdy
Felgi stalowe 16 z ogumieniem 195/60
Fotel kierowcy z mech. regulacją wysokości
Gniazdo USB
Hill Assist
Immobilizer
Kierownica skórzana, 3-ramienna z chromowanym wykończeniem
Klamki wewnętrzne chromowane
Klamki zewnętrzne w kolorze nadwozia
Klimatyzacja

Kolumna kierownicy z regulacją w dwóch płaszczyznach
 Koło zapasowe dojazdowe
 Komputer pokładowy
 Kontrolki zapięcia pasów bezpieczeństwa dla wszystkich miejsc z funkcją ostrzegania o odpięciu pasów
 Lakier uni
 Lusterka boczne regulowane elektrycznie i ogrzewane
 Lusterka boczne w kolorze nadwozia
 Multimedialny Ekran Dotykowy (CD), pakiet
 Oświetlenie bagażnika
 Pasy bezpieczeństwa przednie z napinaczami, ogranicznikami napięcia i regulacja wysokości mocowania
 Pasy bezpieczeństwa z napinaczami - tył
 Radio z MP3 + 6 głośników
 Relingi dachowe
 Spoiler tylny
 Sterowanie radiem z kierownicy
 Szyby barwione
 Światła LED do jazdy dziennej
 Światła przeciwmgielne
 Tapicerka materiałowa
 Tempomat z ogranicznikiem prędkości
 Tylne oparcie składane, dzielone
 Uchwyty ISOFIX do mocowania fotelika dziecięcego - tył
 Wspomaganie układu kierowniczego
 Wyświetlacz kolorowy LCD 7-calowy, dotykowy
 Zagłówki przednie i tylne z regulacją wysokości
 Zamek centralny z pilotem
 Zestaw głośnomówiący Bluetooth z funkcją przesyłania muzyki Streaming Audio
 Alarm
 Pakiet Miejski
 Czujniki odległości przy parkowaniu - tył
 Lusterka boczne składane elektrycznie

VII. Wyposażenie dodatkowe:

VIII. Ogumienie :

Opona	Producent	Rozmiar	Stopień zużycia (szacunkowo)
PL zima	Falken,	195/60r16	80%
PP zima	Falken,	195/60r16	80%
TL zima	Falken,	195/60r16	45%
TP zima	Falken,	195/60r16	45%
Dojazdowe	Uniroyal,	125/85r16	0%

Sporządzono w 2 egzemplarzach.

Do oceny dołączono 100 fotografii cyfrowych.

Niniejsza opinia nie jest ekspertyzą stanu technicznego pojazdu ani gwarancją niezawodności zespołów i podzespołów pojazdu, została sporządzona wyłącznie na podstawie oględzin w warunkach istniejących w miejscu badania. Opinia określa wyłącznie szacunkową wartość rynkową pojazdu i może być wykorzystana tylko przez zlecającego. Sporządzający opinię zastrzega się, że nie ponosi odpowiedzialności za wady ukryte pojazdu, wady prawne, błędy w dokumentacji pojazdu i błędy montażu. Opinia została sporządzona bezstronnie.

Rzeczoznawca , data: 07 marca 2023

.....

Dokumentacja fotograficzna do opinii CFM202303024



Dokumentacja fotograficzna do opinii CFM202303024



Dokumentacja fotograficzna do opinii CFM202303024

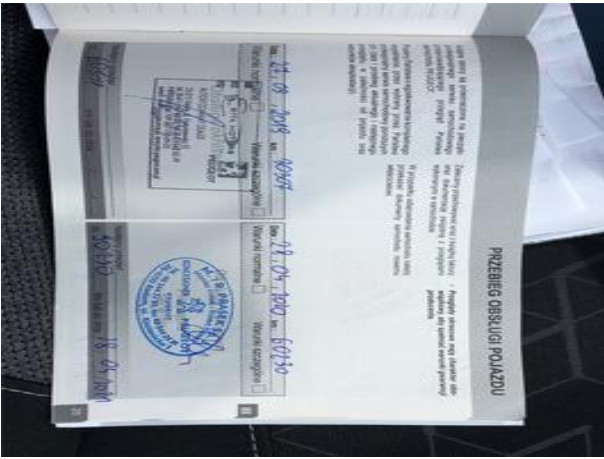
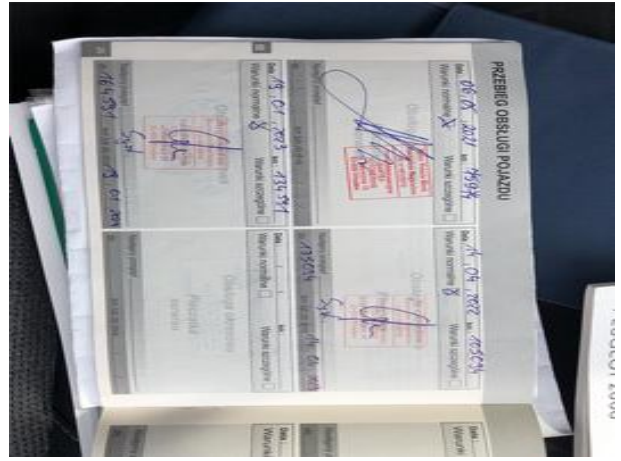

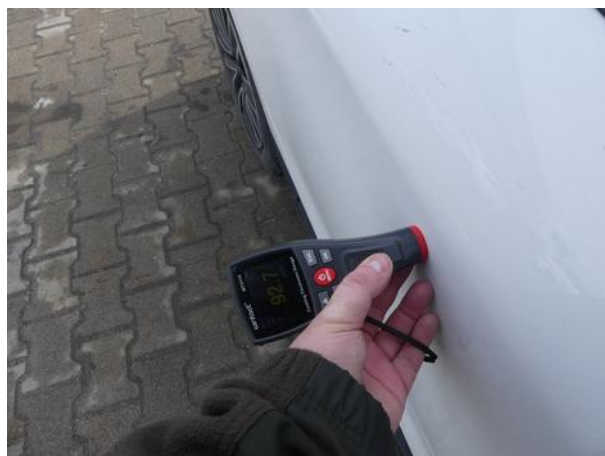



Dokumentacja fotograficzna do opinii CFM202303024









