

„eRzecznawcy Królewicz i Wspólnicy Sp.Jawna”
ul. Kopijników 75A, 03-274 Warszawa

OCENA TECHNICZNA
Nr CFM202212178
Data badania – 22 grudnia 2022r.
Rzecznawca - Piotr Kucharski

Zleceniodawca: Carefleet S.A.
Adres: ul. Legnicka 48 bud. C-D, 54-202 Wrocław
Zakres oceny: Określenie wartości pojazdu dla potrzeb sprzedaży w trybie przetargu.

Dane techniczne:

Nr rejestracyjny: PO8GN40

Marka pojazdu: SKODA
Model: OCTAVIA
Kolor: Biały

Rodzaj nadwozia: Kombi
Rodzaj pojazdu: osobowy
Liczba drzwi: 5
Liczba miejsc: 5
Wskazania licznika [km]: 133703
Nr fabryczny (VIN): TMBJG7NE9J0332243
Rok produkcji: 2018
Rok produkcji – uwaga: Pojazd z polskiej sieci dealerskiej
Masa całkowita (kg): 1897
Masa własna (kg): 1310
Ładowność (kg): 587
Rodzaj paliwa: Olej napędowy
Norma EURO: 6
Typ silnika: zapłon samoczynny
Układ/liczba cyl.: R4
Pojemność [cm³]: 1598
Moc [kW]: 85.00

Data pierwszej rejestracji w kraju: 02.07.2018

Pojazd zbadano w Magnicach k/Wrocławia na parkingu EFL S.A. w obecności zleceniodawcy.

UWAGI:

Pojazd zarejestrowany CAREFLEET S.A. ul. Legnicka 48 bud. C-D 54-202 Wrocław
na:

1. Dowód rejestracyjny: DR/BAO 2972855
2. Data następnego badania technicznego: 01.07.2023r.
3. Kluczyki ilość kompletów: 2 (Dwa klucze zintegrowane z pilotem centralnego zamka)
4. Dokumentacja eksploatacyjna pojazdu: instrukcja obsługi - jest, książka przeglądów - brak
5. Elektroniczna książka serwisowa.

WYNIKI BADANIA :

I. Silnik stwierdzono: Układ smarowania - poziom oleju na wskaźniku kontrolnym w normie. Poziom cieczy w zbiorniku wyrównawczym układu chłodzenia - powyżej min. Rozruch i praca silnika w warunkach parkingowych w normie. Komora silnika zabrudzona eksploatacyjnie. Zaleca się sprawdzenie pracy silnika w warunkach drogowych.

II. Podwozie stwierdzono: Działanie układu hamulcowego i kierowniczego w warunkach parkingowych w normie. Zaleca się sprawdzenie układów podwozia pojazdu w warunkach drogowych.

III. Układ przeniesienia napędu stwierdzono: Obręcze kół - aluminiowe 4 sztuk, koło zapasowe - stalowe. Felga PL – zarysowana, Felga PP – zarysowana, Felga TL – zarysowana, Felga TP - zarysowania. Skrzynia biegów - manualna 5 biegowa. Działanie skrzyni biegów w warunkach parkingowych w normie. Napęd na przednią oś. Zaleca się sprawdzenie układów przeniesienia napędu w warunkach warsztatowych i wykonanie przeglądu.

IV. Nadwozie stwierdzono: Barwa nadwozia biała.

Zderzak przód: Zarysowania / Odpryski
Pokrywa przednia: Odpryski
Błotnik LP: Zarysowania
Drzwi LP: poszycie: Zarysowania / Odpryski
Rama dachu lewa: Zarysowania
Dach: Zarysowania / Odpryski
Drzwi LT: poszycie: Zarysowania
Pokrywa tylna / drzwi tyłu: poszycie: Zarysowania
Zderzak tył: Zarysowania
Lampa PT: Zarysowania
Drzwi PT: poszycie: Zarysowania
Drzwi PP: poszycie: Zarysowania
Lusterko wsteczne prawe: Zarysowania
Błotnik PP: Zarysowania / Odpryski

Zmierzona grubość powłoki lakierowej: pokrywa P - 200 μm , błotnik PP - 140 μm , drzwi PP - 130 μm , drzwi TP - 120 μm , poszycie TP - 160 μm , pokrywa T - 130 μm , poszycie TL - 130 μm , drzwi TL - 130 μm , drzwi PL - 120 μm , błotnik PL - 170 μm , dach - 120 μm

V. Wnętrze stwierdzono: Układ klimatyzacji wymaga sprawdzenia szczelności, uzupełnienia czynnika roboczego oraz oczyszczenia parownika i układu dolotowego powietrza do wnętrza. Poziom sygnalizuje zużycie baterii kluczyka i niski poziom płynu do spryskiwaczy.

Podsufitka lewa: Zabrudzenia
Tapicerka drzwi LP: Zabrudzenia
Wykładzina LP: Uszkodzenia mechaniczne / Zabrudzenia Wypalenia
Listwa progu LP: Zabrudzenia
Słupek B lewy: Zabrudzenia
Fotel LP: Zabrudzenia
Listwa progu LT: Zabrudzenia
Kanapa / fotel LT: Zabrudzenia
Wykładzina bagażnika: Zabrudzenia

Tapicerka pokrywy bagażnika / drzwi tyłu: Zarysowania
Przestrzeń bagażowa / próg załadowniczy: Zarysowania / Zabrudzenia
Listwa progu PT: Zarysowania / Zabrudzenia
Kanapa / fotel PT: Zabrudzenia
Fotel PP: Zabrudzenia
Listwa progu PP: Zarysowania / Zabrudzenia

VI. Wyposażenie, stwierdzono: ABS - system zapobiegający blokowaniu się kół podczas hamowania
Airbag 6 sztuk (poduszki czołowe kierowcy i pasażera, boczne poduszki - przód, kurtyny powietrzne)
Airbag kolan kierowcy
ASR - system optymalizacji przyczepności podczas przyspieszania
CBC - system regulacji hamowania na zakręcie
Dezaktywacja poduszki bezpieczeństwa pasażera z przodu
DSR - system podpowiedzi ruchu kierownicą
EBV - elektroniczny rozdział sił hamowania
EDS - elektroniczna blokada mechanizmu różnicowego
El. podnoszenie szyb, przód i tył
ESP - system stabilizacji toru jazdy
Felgi aluminiowe 16 ILIAS z ogumieniem
Fotel kierowcy z manualną regulacją wysokości
Fotele przednie z manualną regulacją wysokości
Fotele przednie z regulacją lędźwiową
Gniazdo 12V w bagażniku
Hamulec antykolizyjny - multicollision brake
Immobilizer
Kierownica skórzana 3 ramienna
Kieszka na kamizelkę odblaskową pod fotelem kierowcy
Klamki wewnętrzne chromowane
Komputer pokładowy
Konsola centralna ze schowkiem (zamykanym)
Kontrola niezamkniętych drzwi
Lakier uni
Lusterka boczne regulowane elektrycznie i podgrzewane
Lusterka boczne w kolorze nadwozia
MSR - układ przeciwblokujący przy hamowaniu silnikiem
Oświetlenie bagażnika
Pakiet przeglądów 4 lata, do 60 000 km
Przedni podłokietnik ze schowkiem
Relingi dachowe w kolorze czarnym
Roleta przestrzeni bagażowej
Schowek na okulary
Siedzisko kanapy nieskładane, opacie kanapy składane 60:40 ze składanym podłokietnikiem
Sygnalizacja niezapiętego pasa bezpieczeństwa pasażera
Szyby przyciemniane (barwione)
Światła do jazdy dziennej LED
Światła przeciwmgielne
Tapicerka materiałowa
TPM - system kontroli ciśnienia w ogumieniu
TSA - system stabilizacji toru jazdy przyczepy
Uchwyt z parasolką pod fotelem pasażera
Uchwyty ISOFIX na tylnych siedzeniach
Wspomaganie układu kierowniczego
Wycieraczka Aero szyby tylnej
Wyświetlacz Maxi-DOT

XDS plus - system wspomagania pokonywania zakrętów
Zamek centralny z pilotem
Bluetooth z radiem Bolero
Czujniki odległości przy parkowaniu - przód i tył z MANOEUVRE ASSIST
Kierownica wielofunkcyjna 3 ramienna skórzana (obsługa: radio + telefon) z małym pakietem skórzanym
Klimatyzacja dwustrefowa automatyczna Climatronic
Koło zapasowe pełnowymiarowe, stalowe
Tempomat

VII. Wyposażenie dodatkowe:

VIII. Ogumienie :

Opona	Producent	Rozmiar	Stopień zużycia (szacunkowo)
Letnie	Dunlop Sport blueresponse	205/55R16	50
Letnie	Dunlop Sport blueresponse	205/55R16	50
Letnie	Dunlop Sport blueresponse	205/55R16	65
Letnie	Dunlop Sport blueresponse	205/55R16	65
Letnie-zapas	Dunlop Sport blueresponse	205/55R16	5

Sporządzono w 2 egzemplarzach.

Do oceny dołączono 174 fotografii cyfrowych.

Niniejsza opinia nie jest ekspertyzą stanu technicznego pojazdu ani gwarancją niezawodności zespołów i podzespołów pojazdu, została sporządzona wyłącznie na podstawie oględzin w warunkach istniejących w miejscu badania. Opinia określa wyłącznie szacunkową wartość rynkową pojazdu i może być wykorzystana tylko przez zlecającego. Sporządzający opinię zastrzega się, że nie ponosi odpowiedzialności za wady ukryte pojazdu, wady prawne, błędy w dokumentacji pojazdu i błędy montażu. Opinia została sporządzona bezstronnie.

Rzeczoznawca , data: 30 grudnia 2022

.....

Dokumentacja fotograficzna do opinii CFM202212178

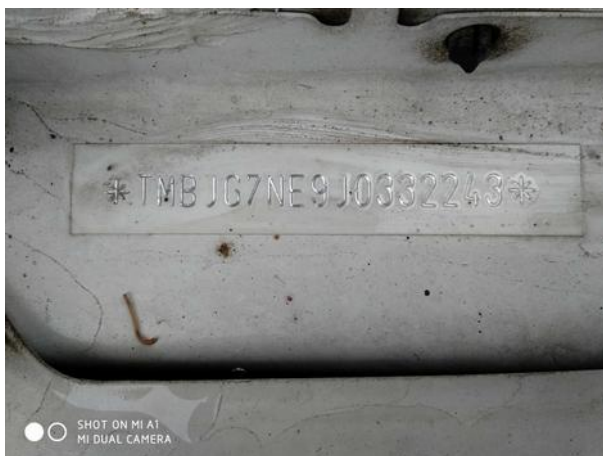
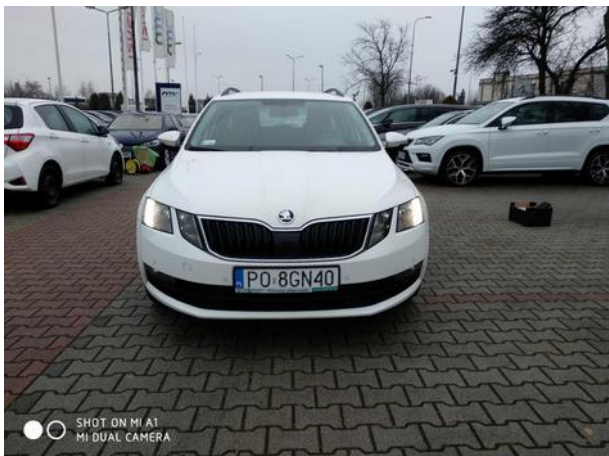

Dokumentacja fotograficzna do opinii CFM202212178



Dokumentacja fotograficzna do opinii CFM202212178

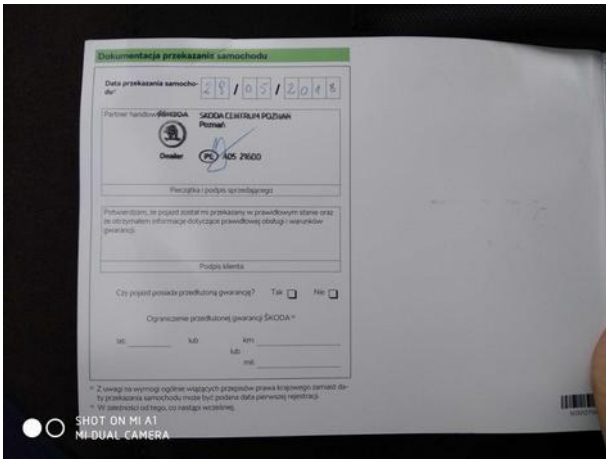

Dokumentacja fotograficzna do opinii CFM202212178



Dokumentacja fotograficzna do opinii CFM202212178

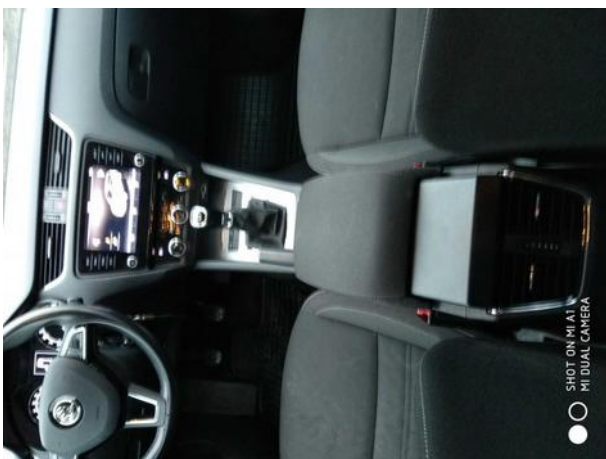

Dokumentacja fotograficzna do opinii CFM202212178



Dokumentacja fotograficzna do opinii CFM202212178



Dokumentacja fotograficzna do opinii CFM202212178



Dokumentacja fotograficzna do opinii CFM202212178



Dokumentacja fotograficzna do opinii CFM202212178



Dokumentacja fotograficzna do opinii CFM202212178



Dokumentacja fotograficzna do opinii CFM202212178

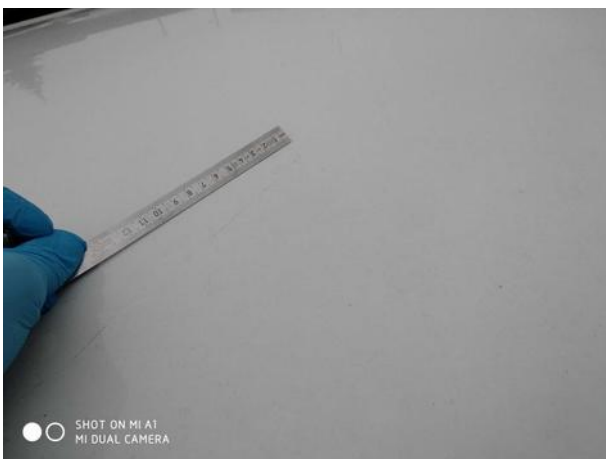

Dokumentacja fotograficzna do opinii CFM202212178



Dokumentacja fotograficzna do opinii CFM202212178

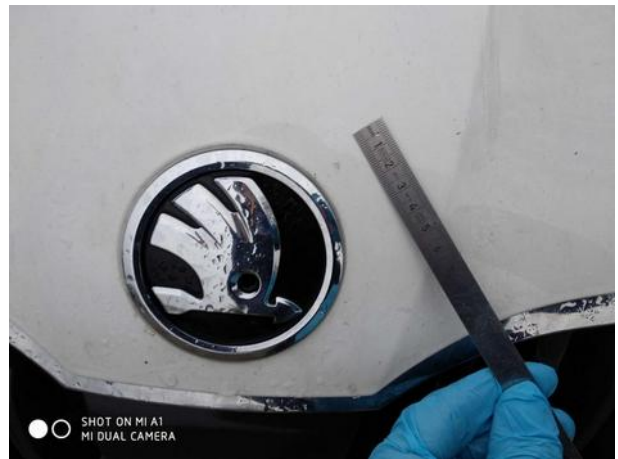

Dokumentacja fotograficzna do opinii CFM202212178



Dokumentacja fotograficzna do opinii CFM202212178

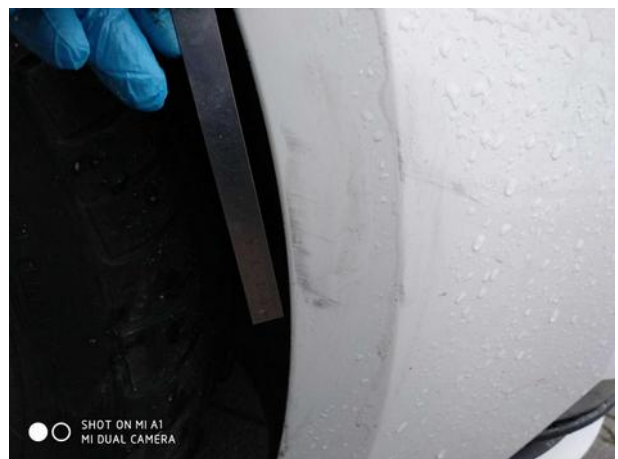

Dokumentacja fotograficzna do opinii CFM202212178



Dokumentacja fotograficzna do opinii CFM202212178



Dokumentacja fotograficzna do opinii CFM202212178



Dokumentacja fotograficzna do opinii CFM202212178



Dokumentacja fotograficzna do opinii CFM202212178



Dokumentacja fotograficzna do opinii CFM202212178

